



DECIZIE

13.11.2017

11.2.3

nr. \_\_\_\_\_

mun.Orhei

Cu privire la modificarea deciziei  
Consiliului oraşenesc Orhei nr. 6.18.2 din 14.12.2004

În temeiul art.14, 74, 77 ale Legii privind administrația publică locală nr.436-XVI din 28.12.2006; art.9, 10.1, 11, 12, 18 ale Legii privind administrarea și deetizarea proprietății publice nr.121 din 04.05.2007; art.1, 9 din Legea privind proprietatea publică a unităților administrativ-teritoriale nr.523–XIV din 16.07.1999, art.4, 5, 16 din Legea cadastrului bunurilor imobile nr.1543 din 25.02.1998, art.59 din Legea privind actele normative ale Guvernului și ale altor autorități ale administrației publice centrale și locale nr.317-XV din 18.07.2003, luând în considerație Planul geometric al bunului imobil cu codul cadastral 6401402332 perfectat în cadrul lucrărilor cadastrale la nivel de clădiri de către OCT Orhei la 06.06.2017 (se anexează) și informația prezentată de viceprimar,

CONSILIUL MUNICIPAL ORHEI DECIDE:

1. Se modifică decizia Consiliului oraşenesc Orhei nr.16.18.2 din 14.12.2004 „Cu privire la aprobarea Actului de inventariere” și anume poziția 9 „Școala nr. 2, str. V.Lupu,13” din anexa la decizia nominalizată va avea un nou conținut conform anexei la prezenta decizie.
2. Prezenta decizie servește drept temei pentru înregistrarea și/sau modificarea înscrierilor în contabilitatea Primăriei Orhei și în Registrul bunurilor imobile a Serviciului Cadastral Teritorial Orhei.
3. Sursa de acoperire a cheltuielilor pentru înregistrarea bunului imobil se determină din contul alocațiilor bugetare planificate în anul 2017 pentru lucrările ce țin de activitatea serviciului cadastral.
4. Controlul asupra executării prezentei decizii revine viceprimarului municipiului Orhei dna Reghina APOSTOLOVA.

Președintele ședinței

Contrasemnat:  
Secretar al  
Consiliului municipal Orhei



Evgheni PISOV

Ala BURACOVSKI



Anexa  
la decizia Consiliului municipal Orhei  
nr. 11.2.3  
din 13.11.2017

Conținutul poziției 9 „Școala nr. 2, str. V.Lupu, 13” în decizia Consiliului orășenesc Orhei nr. 16.18.2 din 14.12.2004 „Cu privire la aprobarea actului de inventariere”

9	I.P.Liceul Teoretic „Alec Russo”	or. Orhei, str.Vasile Lupu,13	Construcție (de educație și învățămînt), cod cadastral 6401402332.01, 1374,4 m.p.	Primăria or. Orhei
			Construcție (de educație și învățămînt), cod cadastral 6401402332.02, 714,04 m.p.	
			Construcție (de educație și învățămînt), cod cadastral 6401402332.03, 1353,0 m.p.	

Secretar al Consiliului municipal Orhei

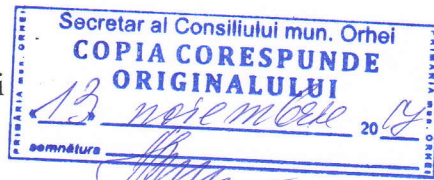

Ala BURACOVSKI



**PLANUL GEOMETRIC AL BUNULUI IMOBIL**  
perfectat în cadrul lucrării cadastrale la nivel de clădiri

Număr cadastral 6401402.332

Adresa bunului imobil: mun. Orhei, r-nul Orhei, str. Vasile Lupu n. 13

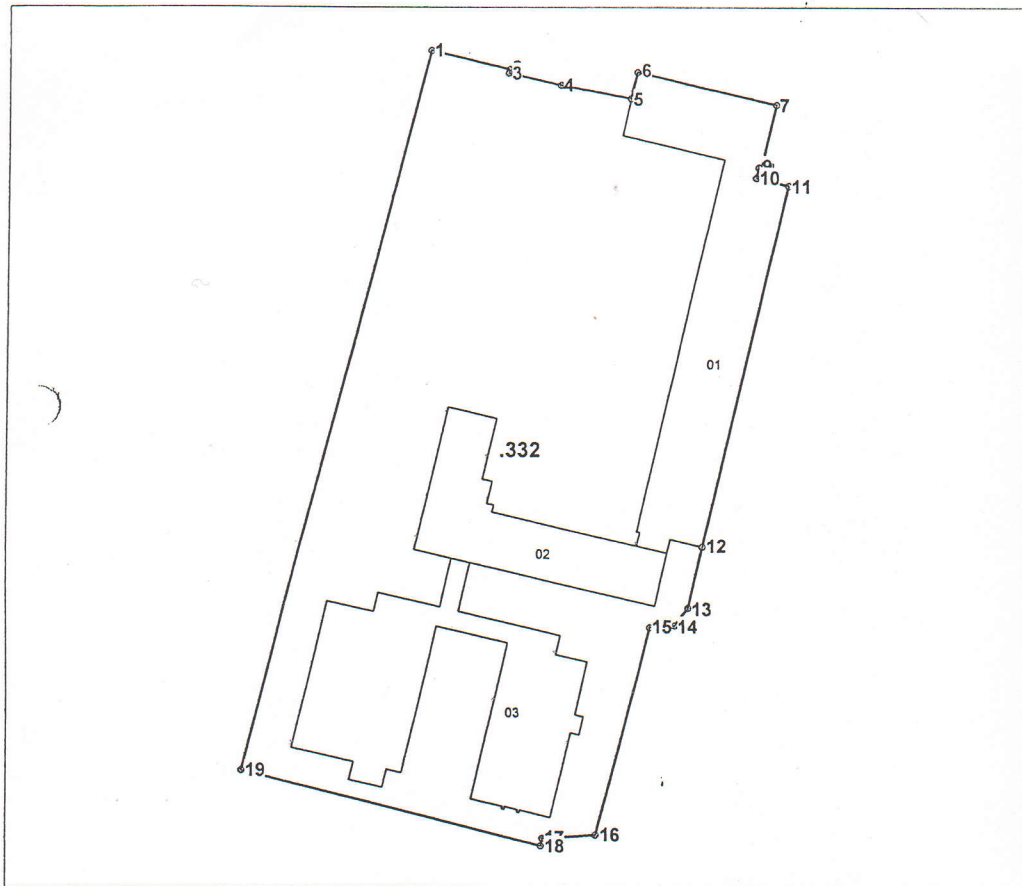

Amplasamentul bunului



Scara tiparului: 1:1500

**Caracteristicile tehnice generale ale bunului imobil**

Nr	Tipul_bunului	Mod_de_folosinta	Suprafata
6401402.332	Teren	pentru constructie	1.0893 ha
6401402.332.01	constructie	de educatie si invatamint	1374.4 m.p
6401402.332.02	constructie	de educatie si invatamint	714 m.p.
6401402.332.03	constructie	de educatie si invatamint	1353 m.p.

**Parametrii hotarului:**

Hotarul	Distanta	Tipul_hotarului
1-2	15,84	general
2-3	0,81	general
3-4	10,70	general
4-5	13,97	general
5-6	5,35	general
6-7	28,25	general
7-8	12,75	general
8-9	0,55	general
9-10	2,10	general
10-11	6,50	general
11-12	73,30	general
12-13	12,40	general
13-14	4,44	general
14-15	4,94	general
15-16	42,16	general
16-17	10,45	general
17-18	1,55	general
18-19	59,79	general
19-1	146,62	general

**Mențiuni:**

"Terenul inspectat este înregistrat în registrul bunurilor imobile în hotare generale și nu există act de stabilire/constatare a hotarului terenului, coord. punctelor de cotitură ale acestora nu pot fi utilizate pentru transpunerea în teren a hotarelor.

Totodată, în conformitate cu art. 19 alin. (5) Legea cadastrului bunurilor imobile nr. 1543-XIII din 25 februarie 1998 suprafața terenului în hotare generale se considera aproximativă și poate fi precizată la stabilirea hotarului.

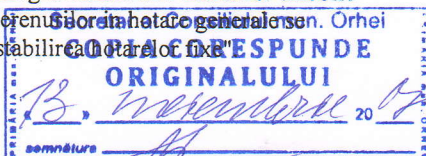

Secretar al  
Consiliului municipal Orhei

Data perfectării planului geometric 06.06.2017

Executant Condrea L  
(numele, prenumele, semnatura)

Verificat/Conducătorul întreprinderii: Stavila N

