

13.11.2017



DECIZIE

mun.Orhei

11.5

nr. _____

Cu privire la aprobarea listei și declararea
construcțiilor speciale, terenuri sportive,
proprietate publică din domeniul public al mun. Orhei

În temeiul art.14, 74, 77 ale Legii privind administrația publică locală nr.436-XVI din 28.12.2006; art.9, 11, 12 ale Legii privind administrarea și deetatzarea proprietății publice nr.121 din 04.05.2007; art.1(6) din Legea privind proprietatea publică a unităților administrativ-teritoriale nr.523-XIV din 16.07.1999, art.4 din Legea cadastrului bunurilor imobile nr.1543 din 25.02.1998, luând în considerație informația prezentată de viceprimar,

CONSILIUL MUNICIPAL ORHEI D E C I D E:

1. Se aprobă Lista din 19 octombrie 2017 a construcțiilor speciale, terenuri sportive, proprietate publică din domeniul public al mun. Orhei, amplasate în str. V. Lupu nr. 13, pe terenul cu codul cadastral 6401402332, conform anexei nr. 1.
2. Se declară proprietate publică din domeniul public al mun. Orhei construcțiile speciale-terenuri sportive, nr.1 cu suprafața la sol de 435,0 m.p. și nr.2 cu suprafața la sol de 731,0 m.p., amplasate în str. V. Lupu nr. 13, conform anexei nr. 2.
3. Autoritatea executivă a Consiliului municipal Orhei va asigura evidența conformă a construcțiilor speciale nominalizate.
4. Controlul asupra executării prezentei decizii revine viceprimarului mun. Orhei dna Reghina APOSTOLOVA.

Președintele ședinței

Contrasemnat:
Secretar al
Consiliului municipal Orhei



Evgheni PISOV

Ala BURACOVSKI



Anexa nr. 1
la decizia Consiliului municipal Orhei
nr. 11.5
din 13.11.2017

**Lista din 19 octombrie 2017
construcțiilor speciale, terenuri sportive,
proprietate publică din domeniul public al mun.Orhei,
amplasate în str. V. Lupu, nr. 13, pe terenul cu codul cadastral 6401402332**

Nr. d/o	Denumirea construcției speciale (modul de folosință)	Adresa juridică	Supra fața la sol, m.p.	Denumirea persoanei juridice care gestionează nemijlocit clădirea
1	2	3	4	5
1	Construcție specială, teren sportiv nr. 1	mun. Orhei, str. V. Lupu, 13	435,0	Primăria mun. Orhei
2	Construcție specială, teren sportiv nr. 2	mun. Orhei, str. V. Lupu, 13	731,0	Primăria mun. Orhei

- Se anexează Planul de amplasare din 19 octombrie 2017 a construcțiilor speciale, terenuri sportive, proprietate publică din domeniul public al mun. Orhei, amplasate în str. V. Lupu nr. 13, pe terenul cu codul cadastral 6401402332 (anexa nr. 1).

- Se anexează Actul de inventariere din 19 octombrie 2017 a construcțiilor speciale, terenuri sportive, proprietate publică din domeniul public al mun. Orhei, amplasate în str. V. Lupu nr. 13, pe terenul cu codul cadastral 6401402332 (anexa nr. 2);

Secretar al Consiliului municipal Orhei

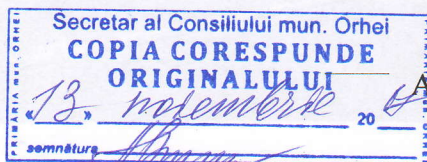

Aila BURACOVSKI

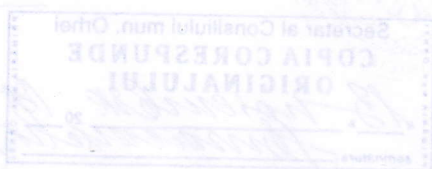

Primăria mun. Orhei

Selest
10, 2017

PLAN DE AMPLASARE

a construcțiilor speciale, terenuri sportive, proprietate publică din domeniul public pe terenul din str. V. Lupu nr. 13, mun. Orhei, cod cadastral 6401403332

TEREN SPORTIV NR.2, S-ta 731,0m²

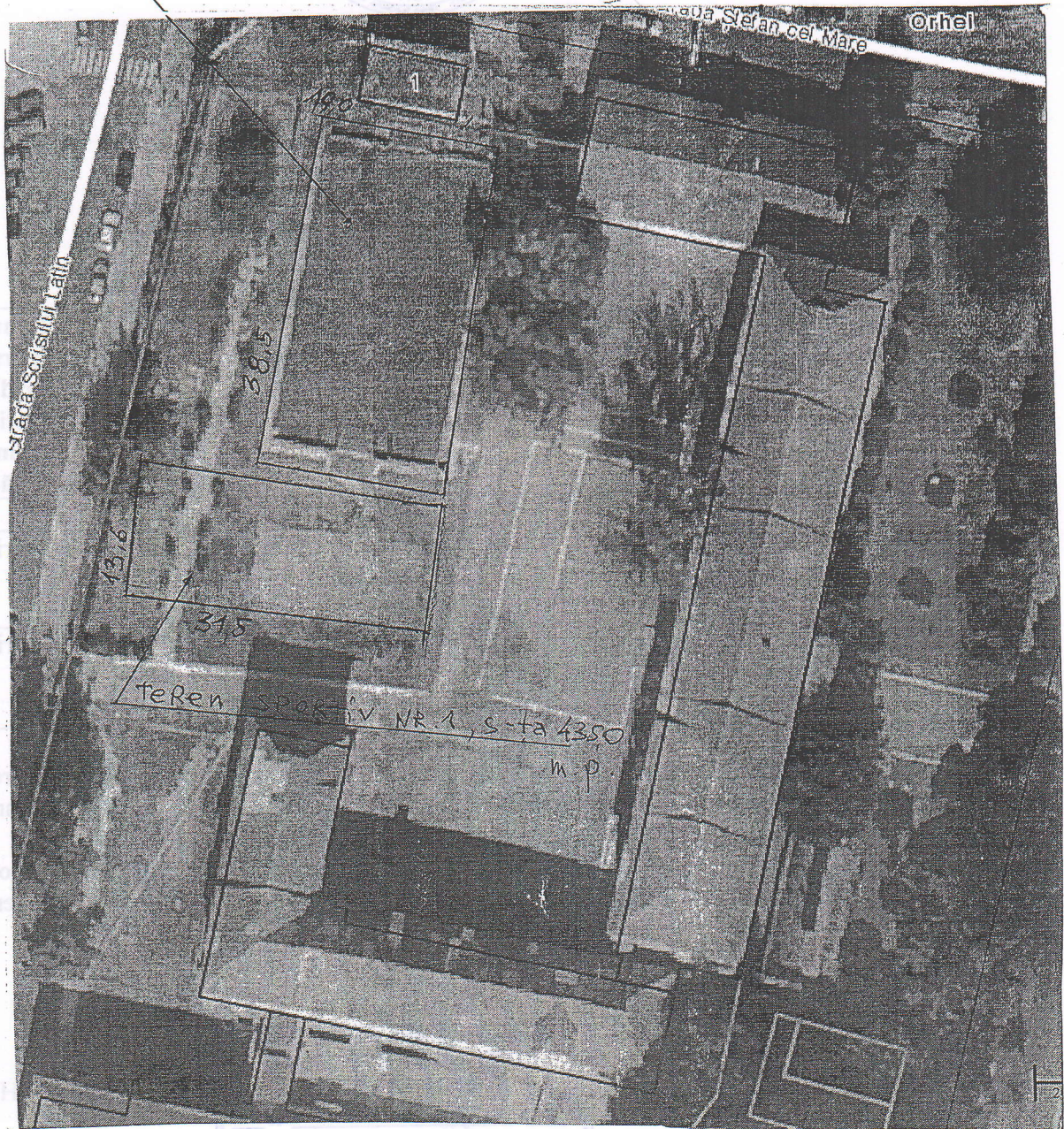

Coordonat:

Viceprimar municipiul Orhei

Apostolova R.

Apostolova R.

Specialist municipiul Orhei

Gulian L.

Gulian L.



Secretar al Consiliului mun. Orhei
COPIA CORESPUNDE ORIGINALULUI
13. noiembrie 2017
somnătura *[Signature]*



Annexa nr. 2 la Lista din 19 octombrie 2017
a construcțiilor speciale din str. V. Lupu, nr. 13

Act de inventariere din 19 octombrie 2017
a construcțiilor speciale, terenuri sportive,
proprietate publică din domeniul public al mun. Orhei,
amplasate în str. V. Lupu, nr. 13, pe terenul cu codul cadastral 640140332

Nr. d/o	Denumirea construcției speciale (modul de folosință)	Supra fața la sol, m.p.	Numărul de inventar	Valoarea contabilă (lei)	Denumirea persoanei juridice care gestionează nemijlocit construcția specială
1	2	3	4	5	6
1	Construcție specială teren sportiv nr. 1	435,0	31101127	154 878,0	Primăria mun. Orhei
2	Construcție specială teren sportiv nr. 2	731,0			Primăria mun. Orhei

Semnăturile Comisiei de inventariere :

Președintele Comisiei de lucru: _____



REGHINA TOLOVA Reghina

Vicepreședintele Comisiei de lucru: _____

ARA VIOLA ARA Viorel

Membrii Comisiei de de inventariere:

TĂRANU Alexandru

COJOCARI Cristina

TURCAN Anastasia

ONOFRAȘ Veaceslav

GULIAN Lilia

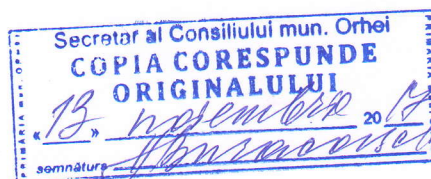



Anexa nr.2
la decizia Consiliului municipal Orhei
nr. 11.5
din 13.11.2017

**Lista din 19 octombrie 2017
construcțiilor speciale, terenuri sportive,
proprietate publică din domeniul public al mun.Orhei,
amplasate în str. V. Lupu, nr. 13, pe terenul cu codul cadastral 6401402332**

Nr. d/o	Denumirea construcției speciale (modul de folosință)	Adresa juridică	Supra fața la sol, m.p.	Denumirea persoanei juridice care gestionează nemijlocit clădirea
1	2	3	4	5
1	Construcție specială, teren sportiv nr. 1	mun. Orhei, str. V. Lupu, 13	435,0	Primăria mun. Orhei
2	Construcție specială, teren sportiv nr. 2	mun. Orhei, str. V. Lupu, 13	731,0	Primăria mun. Orhei

Secretar al Consiliului municipal Orhei

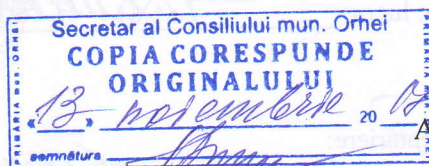

Ala BURACOVSKI

