

13.11.2017



DECIZIE

11.6.1

nr. _____

mun.Orhei

Cu privire la declararea terenului
proprietate publică din domeniul privat

În temeiul art.320, art.321 din Codul Civil al Republicii Moldova, art.3(2), 14(1), (2)b), (3), 74(4), 76(1) ale Legii privind administrația publică locală nr.436-XVI din 28.12.2006, art.5 și 28 ale Legii cadastrului bunurilor imobile nr.1543 din 25.02.1998, art.9(1), (2), art.9(3) a) ale Legii privind administrarea și deetatizarea proprietății publice nr.121 din 04.05.2007; art.4 lit.(g) al Legii privind descentralizarea administrativă nr.435 din 28.12.2006, art.1, art.5 (3), art.8 ale Legii privind terenurile proprietate publică și delimitarea lor nr.91-XVI din 05.04.2007.

CONSILIUL MUNICIPAL ORHEI DECIDE :

1. Se aprobă suprafața de 0,1482 ha și hotarele terenului din str.Mihail Frunze 41, conform planului geometric al bunului imobil din data 20.10.2017, elaborat la scara 1: 500, cod cadastral 6401403379, aprobat de primar (se anexează).
2. Se declară proprietate publică din domeniul privat al Unității Administrativ Teritoriale Orhei, teren cu destinația pentru construcții, din str.Mihail Frunze 41, cod cadastral 6401403379, cu suprafața de 0,1482 ha.
3. Prezenta decizie servește drept temei pentru înregistrarea și/sau modificarea înscrierilor în Registrul bunurilor imobile a Serviciului Cadastral Teritorial Orhei.
4. Sursa de acoperire a cheltuielilor pentru înregistrarea bunului imobil se determină din contul alocațiilor bugetare planificate în anul 2017 pentru lucrările ce țin de activitatea serviciului funciar.
5. Controlul asupra executării prezentei decizii revine viceprimarului municipiului Orhei dna Reghina APOSTOLOVA.

Președintele ședinței

Contrasemnat:
Secretar al
Consiliului municipal Orhei

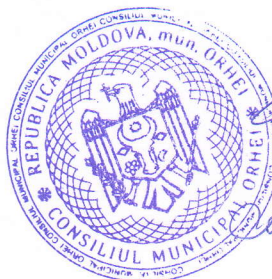

Evgheni PISOV

Ala BURACOVSKI

PLANUL GEOMETRIC
AL BUNULUI IMOBIL

Numărul cadastral 6401403.379

Adresa bunului imobil: str. Mihail Frunze nr. 41, mun. Orhei, r-nul Orhei

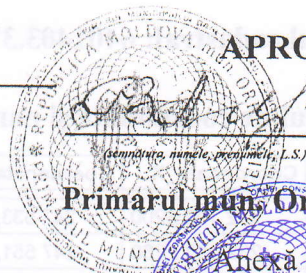

Ilan Sor

Primarul mun. Orhei

Anexă la decizia

nr. 1161 din 3.11.2017



Amplasamentul bunului

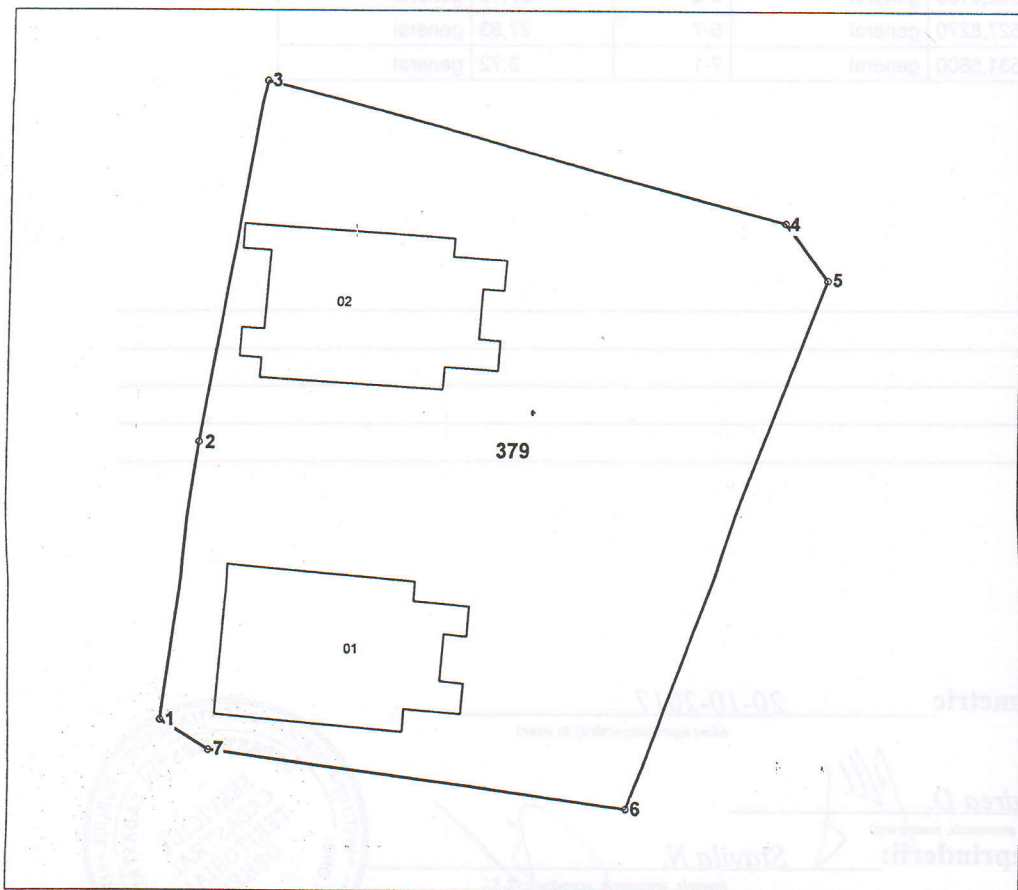

Scara tiparului: 1:500

Caracteristicile tehnice generale ale bunului imobil

Numar_cadastral	Tipul_bunului	Mod_de_folosinta	Supr_terenului
6401403.379	Teren	pentru constructii	0.1482 ha
6401403.379.01	construcție	bloc locativ	144.4 m.p.
6401403.379.02	construcție	bloc locativ	147.8 m.p.

Adiacenții:

(segmentul de hotar - nr.cadastral și titularul de drepturi al terenului adiacent):

Secretar al
Consiliului municipal Orhei

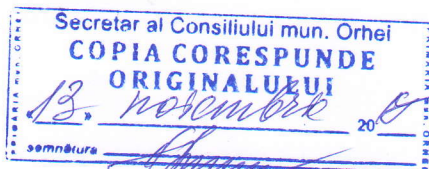

Ala BURACOVSKI

Numărul cadastral: 6401403.379

Catalogul de coordonate și parametrii hotarului. Sistemul de coordonate: MoldRef99

Punctul	Coordonata_X	Coordonata_Y	Tipul_punctului	Hotarul	Distanța	Tipul_hotarului
1	232 190,6200	247 533,5120	general	1-2	18,50	general
2	232 193,2760	247 551,8210	general	2-3	24,24	general
3	232 197,4136	247 575,7094	general	3-4	35,60	general
4	232 231,7720	247 566,4020	general	4-5	4,72	general
5	232 234,5870	247 562,6160	general	5-6	37,18	general
6	232 221,4630	247 527,8270	general	6-7	27,93	general
7	232 193,7820	247 531,5600	general	7-1	3,72	general

Mențiuni:

Data elaborării planului geometric 20-10-2017
(data ieșirii (inspecției) în teren)

Executant Condrea D.
(numele, prenumele, semnătura)

Verificat/Conducătorul întreprinderii: Stavila N.
(numele, prenumele, semnătura, L.S.)



Coordonat:

Specialistul în reglementarea regimului funciar Gudima Feodora
(semnătura, numele, prenumele, L.S.)

