



DECIZIE

13.11.2017

11.6.2

nr. _____

mun.Orhei

Cu privire la declararea terenului
proprietate publică din domeniul privat

În temeiul art.320, art.321 din Codul Civil al Republicii Moldova, art.3(2), 14(1), (2)b), (3), 74(4), 76 (1) ale Legii privind administrația publică locală nr.436-XVI din 28.12.2006, art.5 și 28 ale Legii cadastrului bunurilor imobile nr.1543 din 25.02.1998, art.9(1), (2), art.9(3) a) ale Legii privind administrarea și deetimizarea proprietății publice nr.121 din 04.05.2007; art.4 lit.(g) al Legii privind descentralizarea administrativă nr.435 din 28.12.2006, art.1, art.5(3), art.8 ale Legii privind terenurile proprietate publică și delimitarea lor nr.91-XVI din 05.04.2007,

CONSILIUL MUNICIPAL ORHEI D E C I D E :

1. Se aprobă suprafața de 0,1203 ha și hotarele terenului din str. Nouă 27, conform planului geometric al bunului imobil din data 28.09.2017, elaborat la scara 1: 500, cod cadastral 6401306016, aprobat de primar (se anexează).
2. Se declară proprietate publică din domeniul privat al unității administrativ teritoriale Orhei, teren cu destinația pentru construcții, din str.Nouă 27, cod cadastral 6401306016, cu suprafața de 0,1203 ha.
3. Prezenta decizie servește drept temei pentru înregistrarea și/sau modificarea înscrierilor în Registrul bunurilor imobile a Serviciului Cadastral Teritorial Orhei.
4. Sursa de acoperire a cheltuielilor pentru înregistrarea bunului imobil se determină din contul alocațiilor bugetare planificate în anul 2017 pentru lucrările ce țin de activitatea serviciului funciar.
5. Controlul asupra executării prezentei decizii revine viceprimarului municipiului Orhei dna Reghina APOSTOLOVA.

Președintele ședinței

Contrasemnat:
Secretar al
Consiliului municipal Orhei

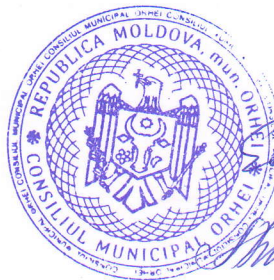

Evgheni PISOV

Ala BURACOVSKI

PLANUL GEOMETRIC
AL BUNULUI IMOBIL

Numărul cadastral 6401306.016

Adresa bunului imobil: str. Nouă nr. 27, mun. Orhei, r-nul Orhei

Primarul mun. Orhei

anexă la decizia nr.11.F.6.2 din 13.11.2017

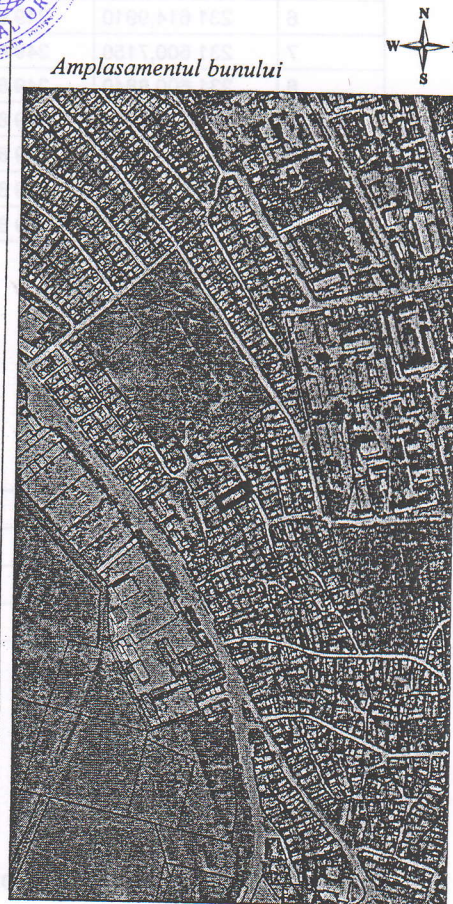
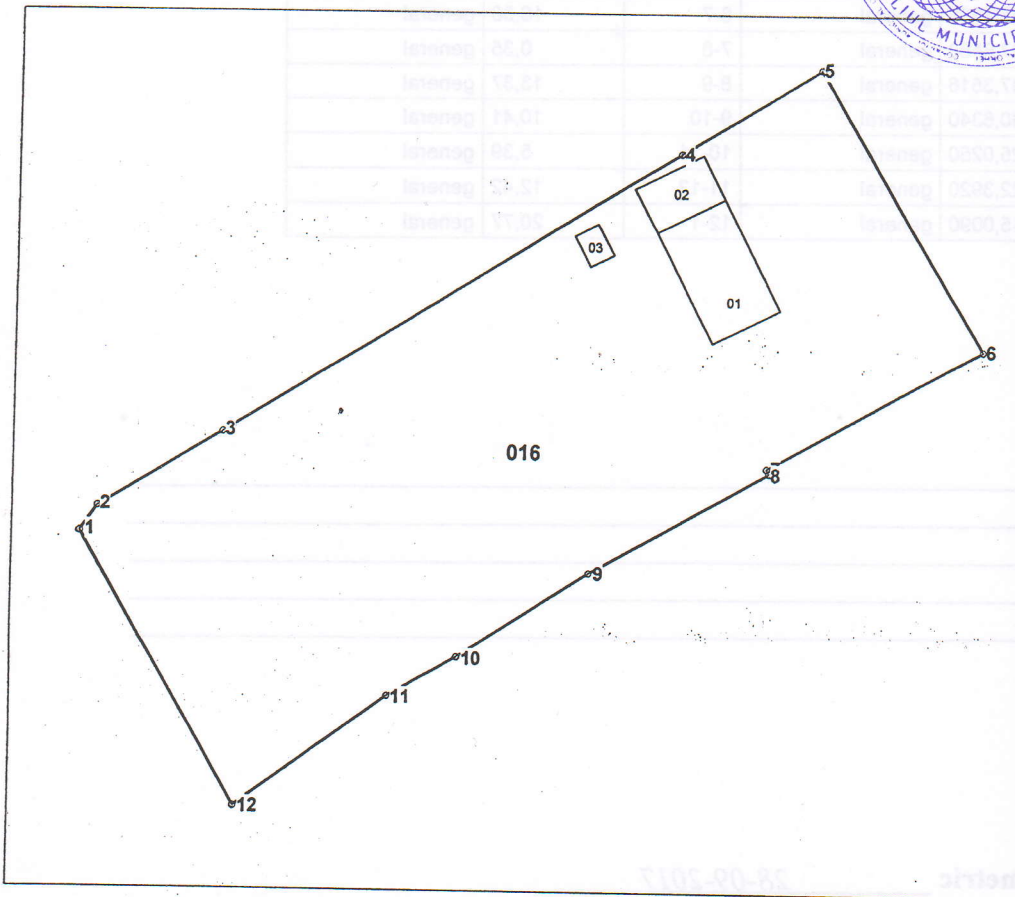

Scara tiparului: 1:500

Caracteristicile tehnice generale ale bunului imobil

Numar_cadastral	Tipul_bunului	Mod_de_folosinta	Supr_terenului
6401306.016	Teren	pentru constructii	0.1203 ha
6401306.016.01	construcție	casa de locuit individual	40.2 m.p.
6401306.016.02	construcție	sura/magazie	15.7 m.p.
6401306.016.03	construcție	beci	3.9 m.p.

Adiacenții:

(segmentul de hotar - nr.cadastral și titularul de drepturi al terenului adiacent):

Secretar al
Consiliului municipal Orhei

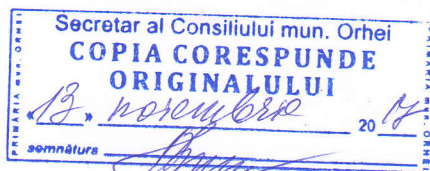

Ala BURACOVSKI

Numărul cadastral: 6401306.016

Catalogul de coordonate și parametrii hotarului. Sistemul de coordonate: MoldRef99

Punctul	Coordonata_X	Coordonata_Y	Tipul_punctului	Hotarul	Distanța	Tipul_hotarului
1	231 555,6500	249 833,0970	general	1-2	2,00	general
2	231 556,7576	249 834,7612	general	2-3	9,45	general
3	231 564,7910	249 839,7380	general	3-4	35,35	general
4	231 594,8620	249 858,3160	general	4-5	10,72	general
5	231 603,9510	249 863,9980	general	5-6	21,52	general
6	231 614,9910	249 845,5300	general	6-7	16,30	general
7	231 600,7150	249 837,6580	general	7-8	0,35	general
8	231 600,8840	249 837,3516	general	8-9	13,37	general
9	231 589,3210	249 830,6340	general	9-10	10,41	general
10	231 580,5570	249 825,0250	general	10-11	5,39	general
11	231 575,8490	249 822,3920	general	11-12	12,42	general
12	231 565,8590	249 815,0090	general	12-1	20,77	general

Mențiuni:

Data elaborării planului geometric 28-09-2017

(data ieșirii(inspectării) în teren)

Executant Condrea D.

(numele, prenumele, semnătura)

Verificat/Conducătorul întreprinderii: Stavila N.

(numele, prenumele, semnătura, L.S.)

Coordonat:

Specialistul în reglementarea regimului funciar Gudima Feodora

(semnătura, numele, prenumele, L.S.)

