



DECIZIE

19.12.2013

12.28

nr. _____

or.Orhei
г. Орхей

Cu privire la darea în administrare
a terenului

În conformitate cu Legea privind administrația publică locală nr.436-XVI din 28.12.2006, art.14, 77, Legea privind descentralizarea administrativă nr. 435 din 28.12.2006, art. 4, lit. (g) și (k), examinînd cererea Î.M. „Achiziții, Comerț și Piete” Orhei, cu sediul în or. Orhei, str. P. Neamț 4, privind solicitarea terenului, pentru utilizarea în scopul comercializării.

CONSILIUL ORĂȘENESC ORHEI DECIDE:

1. Se aprobă suprafața de 0.0101 ha și hotarele terenului din str. C.Negruzzi, conform planului geometric elaborat la scara 1:500, cod cadastral 6401401239, aprobat de primar (se anexează).

2. Se declară proprietate publică din domeniul public al unității administrativ teritoriale Orhei, teren cu destinația pentru amenajat, din str. C. Negruzzi, cod cadastral 6401401239, cu suprafața de 0.0101 ha.

3. Se dă în administrare Î.M. „Achiziții, Comerț și Piete” Orhei, cu sediul în or. Orhei, str. P. Neamț 4, terenul din str. C. Negruzzi, cod cadastral 6401401239, cu suprafața de 0.0101 ha, pentru amenajarea și deservirea pieții pe termen de 3 ani..

4. Se obligă administrația Î.M. „ Achiziții, Comerț și Piete” Orhei:
- să salubrizeze și să utilizeze terenul în strictă conformitate cu prevederile deciziei adoptate;
 - să respecte normele sanitare și veterinare conform legislației în vigoare;

5. Controlul asupra executării prezentei decizii revine viceprimarului orașului Orhei dl Valentin Munteanu. _____

Președintele ședinței

Valeriu SAVIN

Secretarul Consiliului

Ala BURACOVSCHI

PLANUL GEOMETRIC

Data eliberării: 27.06.2013

Număr cadastral: 6401401239

Adresa (b.i.): r-1 Orhei com. Orhei sat.(sector) Orhei, str. C.Negruzzi Nr.

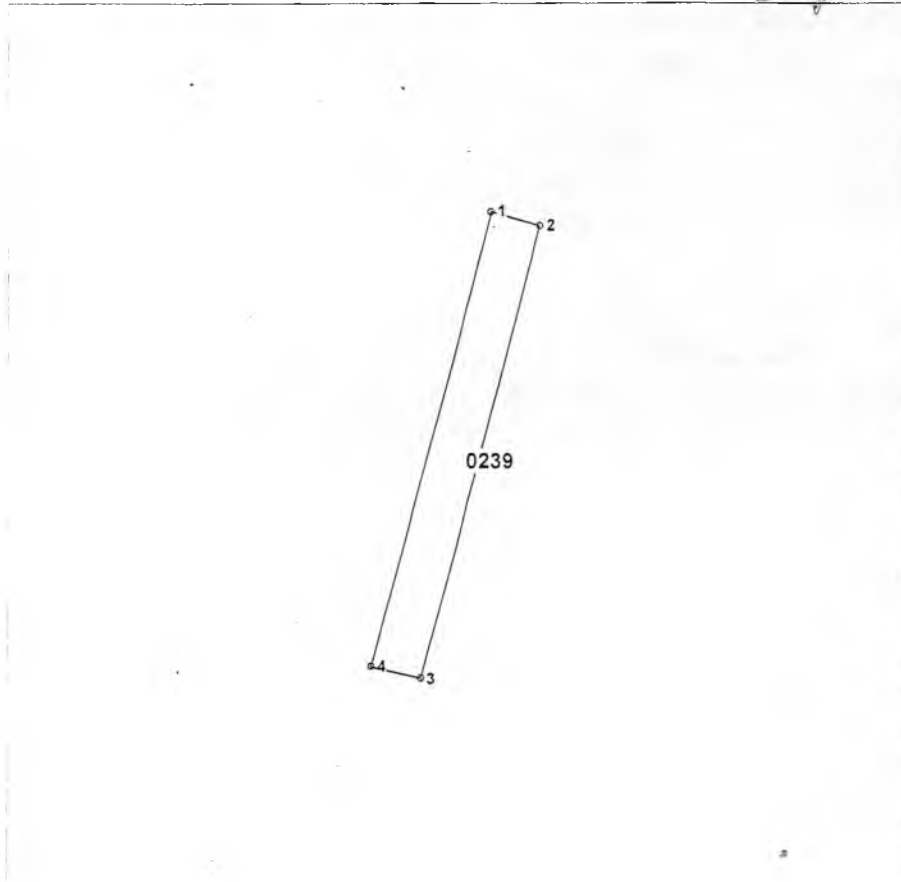

Scara 1:500

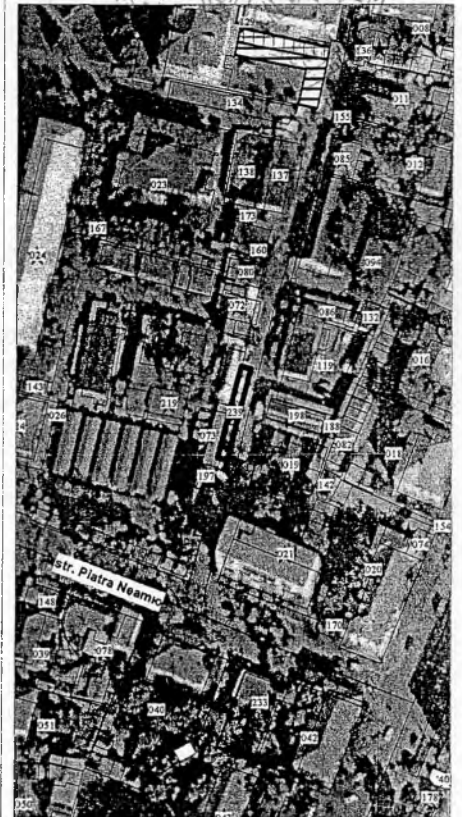

Semne convenționale
0239 - numărul cadastral al terenului

Caracteristicile tehnice a bunului imobil

| Cod | Tipul_bunului | Mod_de_folosinta | Suprafata_terenului |
|-----|---------------|------------------|---------------------|
| | Teren | amenajat | 0.0101ha |

Executantul lucrărilor:

Bunici I.

(semnatura, numele, prenumele)

Conducătorul întreprinderii/Verificat:

Stavila N.

(semnatura, numele, prenumele, L.S.)

Coordonat:

Specialistul în reglementarea regimului funciar

(semnatura, numele, prenumele, L.S.)

*Catalogul coordonatelor si parametrii hotarului vezi verso.