



DECIZIE

27.12.2013

13.12

nr. _____

or.Orhei
г. Орхей

Cu privire la anularea terenului cu cod cadastral

În conformitate cu Codul Funciar art.11, Legea privind administrația publică locală nr.436-XVI din 28.12.2006, art.14, Legea privind actele normative ale Guvernului și ale altor autorități ale administrației publice centrale și locale nr.317-XV din 18.07.2003, art.59, Legea privind descentralizarea administrativă nr.435 din 28.12.2006, art.4, Legea privind terenurile proprietate publică și delimitarea lor nr.91 – XVI din 05.04.2007, art.5, Legea privind administrarea și dectatizarea proprietății publice nr.121 – XVI din 04.05.2007,

CONSILIUL ORĂȘENESC ORHEI DECIDE :

1. Se anulează terenurile proprietate a unității administrativ teritoriale Orhei, situate în or. Orhei, după cum urmează:

- cod cadastral 6401207149, cu suprafața de 0.1759 ha, cartierul Lupoaica;
- cod cadastral 6401207231, cu suprafața de 1.3039 ha, cartierul Lupoaica;
- cod cadastral 6401105231, cu suprafața de 0.0450 ha, str. M.Gorkii f/n.

2. Controlul asupra executării prezentei decizii revine viceprimarului orașului Orhei dl Valentin Munteanu.

Președintele ședinței

Secretarul Consiliului

7
Vladimir POPUȘOI

Ala BURACOVSCII

Inscrips
la decizia nr. 13.12
din 27.12.2013

PLANUL GEOMETRIC
AL BUNULUI IMOBIL

Numărul cadastral 6401207.149

Adresa bunului imobil: r-nul Orhei, or. Orhei

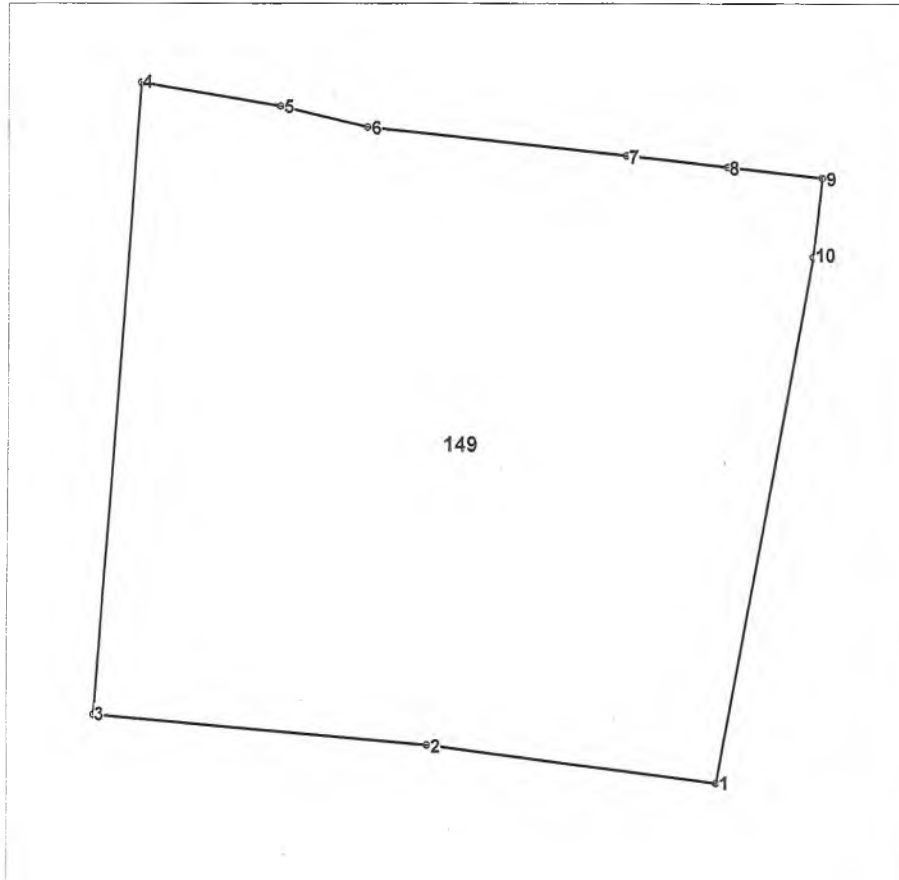

Scara 1:500

Amplasamentul bunului

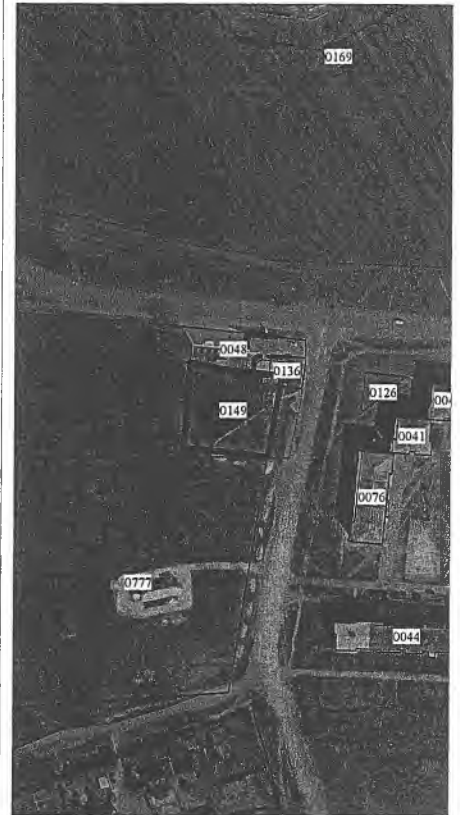

0149 - numărul terenului

Caracteristicile tehnice generale ale bunului imobil

Numar_cadastral	Tipul_bunului	Mod_de_folosinta	Supr_terenului
6401207.149	Teren	pentru constructie	0.1759 ha

Adiacenții:

(segmentul de hotar - nr.cadastral și titularul de drepturi al terenului adiacent):

Anexa nr 2
la decizia nr 13.12
din 24.12 2013

PLANUL GEOMETRIC
AL BUNULUI IMOBIL

Numărul cadastral 6401207.231

Adresa bunului imobil: r-nul Orhei, or. Orhei

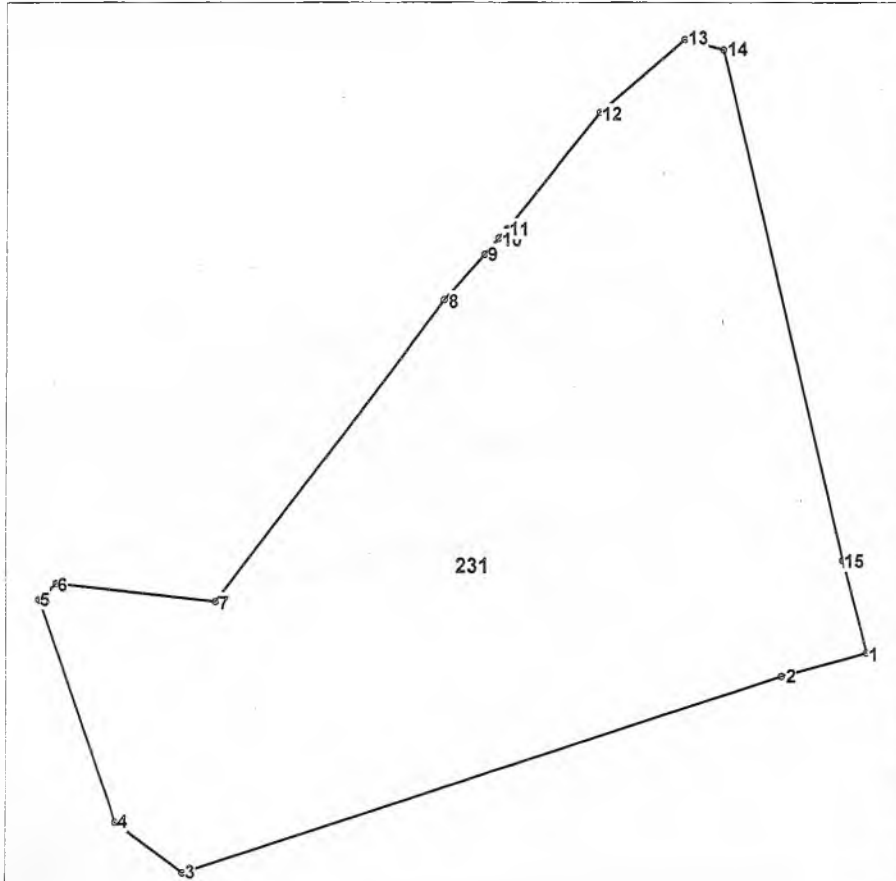

Scara 1:1500

Amplasamentul bunului

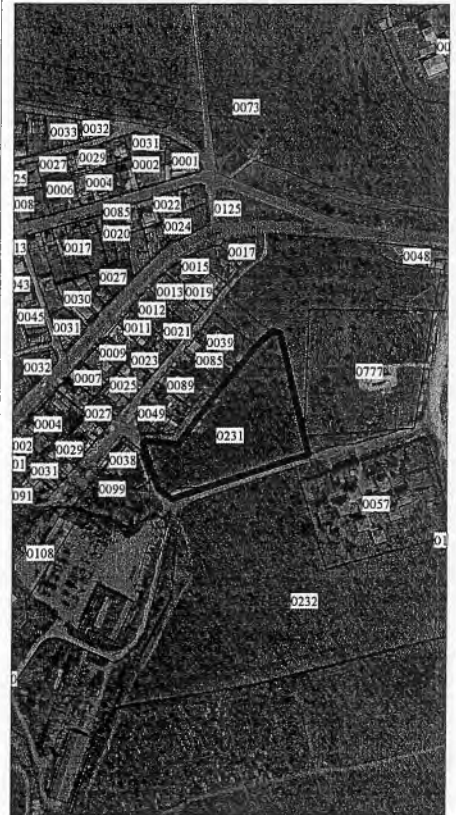

0231 - numărul terenului

Caracteristicile tehnice generale ale bunului imobil

Numar_cadastral	Tipul_bunului	Mod_de_folosinta	Supr_terenului
6401207.231	Teren	amenajat	1.3039 ha

Adiacenții:

(segmentul de hotar - nr.cadastral și titularul de drepturi al terenului adiacent):

PLANUL GEOMETRIC

Data eliberării: 26.04.2013

Număr cadastral: 6401105231

Adresa (b.i.): r-l Orhei com. Orhei sat.(sector) Orhei, str. M.Gorkii Nr.

etc
3
si decizia
no. 13-12
du 24.12.2013

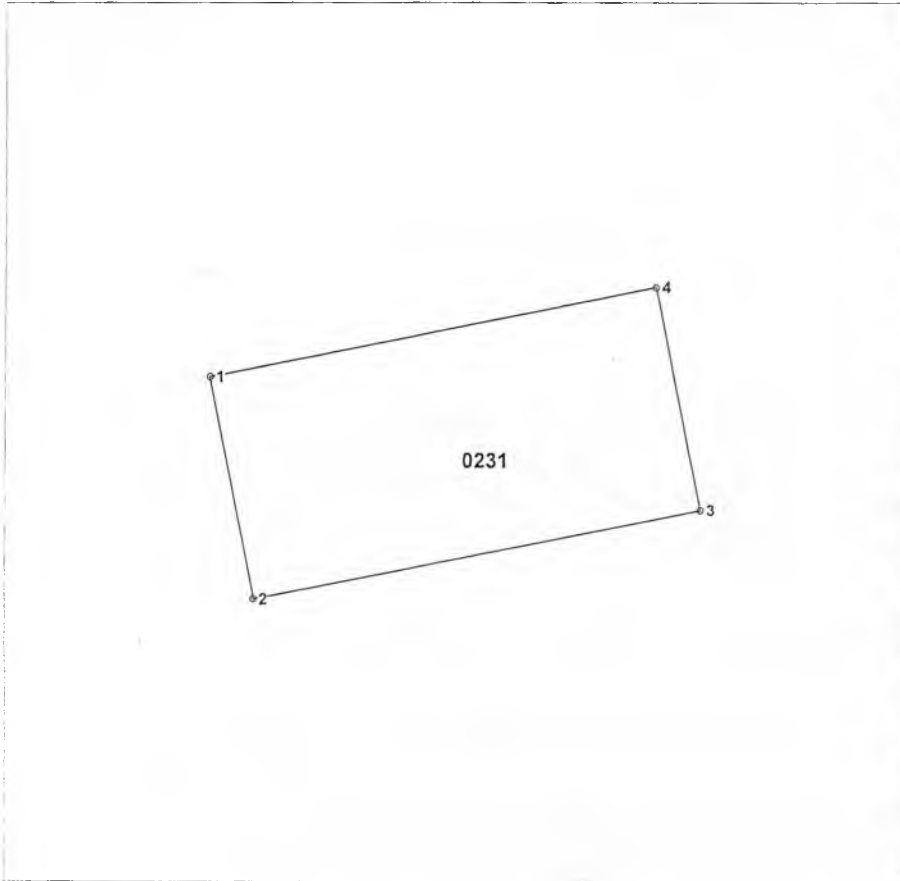

Amplasarea bunului



Scara 1:500

Semne convenționale

0231 - numărul cadastral al terenului

Caracteristicile tehnice a bunului imobil

Cod	Tipul_bunului	Mod_de_folosinta	Suprafata_terenului
	Teren	Pentru constructii	0.045ha

Executantul lucrărilor: Bunici I.
(semnatura, numele, prenumele)

Conducătorul întreprinderii/Verificat: N.Stavila
(semnatura, numele, prenumele, L.S.)

Coordonat:
Specialistul în reglementarea regimului funciar [Signature]
(semnatura, numele, prenumele, L.S.)

*Catalogul coordonatelor si parametrii hotarului vezi verso.