

Republica Moldova

CONSILIUL
MUNICIPAL ORHEI



Республика Молдова

СОВЕТ
МУНИЦИПИЯ ОРХЕЙ

DECIZIE

26.12.2018

14.11.7

nr.

mun. Orhei

Cu privire la declararea terenului
proprietate publică din domeniul privat

În temeiul art.3(2), 14(1) și (2) litera b), (3), 74(4), 76(1) ale Legii privind administrația publică locală nr.436-XVI din 28.12.2006; art.5 și 28 ale Legii cadastrului bunurilor imobile nr.1543 din 25.02.1998; art.9(1) și (2), art.9(3) litera a) ale Legii privind administrarea și deetimizarea proprietății publice nr.121 din 04.05.2007; art.320, art.321 din Codul Civil al Republicii Moldova; art.4 lit.(g) al Legii privind descentralizarea administrativă nr.435 din 28.12.2006; Legea privind delimitarea proprietății publice nr.29 din 05.04.2018,

CONSILIUL MUNICIPAL ORHEI D E C I D E:

1. Se aprobă suprafața de 0,0927 ha și hotarele terenului situat în str.Călărași 23, conform planului geometric din data 10.10.2018, elaborat la scara 1:750, cod cadastral 6401407279 coordonat de primar (se anexează).
2. Se declară proprietate publică din domeniul privat al unității administrativ teritoriale Orhei, teren cu destinația pentru construcții, situat în str. Călărași 23, cod cadastral 6401407279, cu suprafața de 0,0927 ha.
3. Prezenta decizie servește drept temei pentru înregistrarea și/sau modificarea înscrierilor în Registrul bunurilor imobile a Serviciului Cadastral Teritorial Orhei.
4. Sursa de acoperire a cheltuielilor pentru înregistrarea bunului imobil se determină din contul alocațiilor bugetare planificate în anul 2018 pentru lucrările ce țin de activitatea serviciului funciar.
5. Prezenta decizie intră în vigoare la data includerii acesteia în Registrul de stat al actelor locale.
6. Controlul asupra executării prezentei decizii revine viceprimarului municipiului Orhei dna Reghina APOSTOLOVA.

Președintele ședinței

Semnat la data de 31.12.2018

Contrasemnat:

Secretar al

Consiliului municipal Orhei



Evgheni PISOV

Ala BURACOVSKI

PLANUL GEOMETRIC



Anexă la decizia nr. 14.11.7 din 26.12.2018

Numărul cadastral 6401407.279

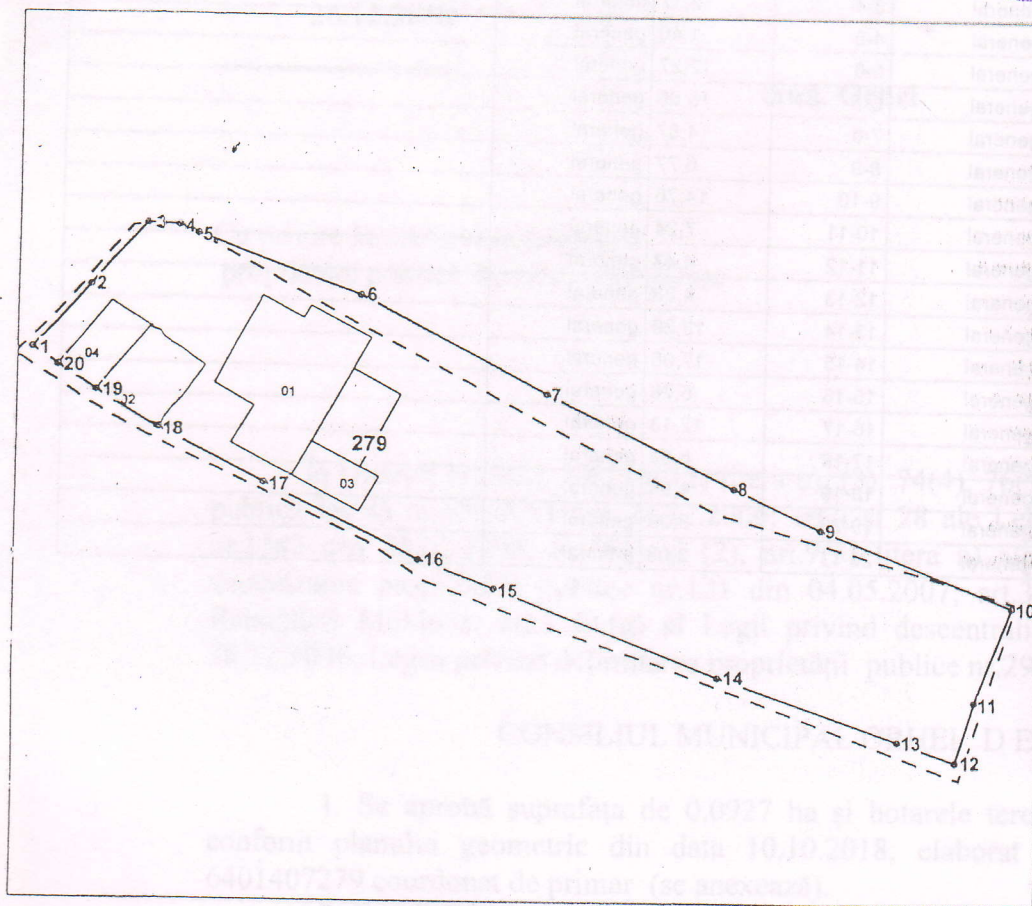

Amplasamentul bunului

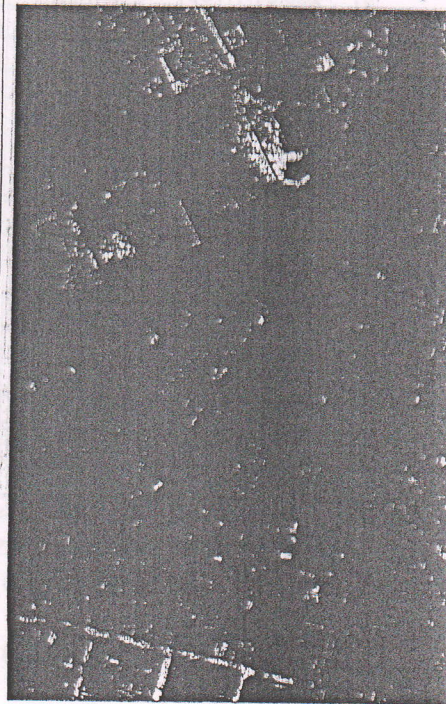

279 - numărul cadastral al terenului
01 - numărul cadastral al clădirii

Caracteristicile tehnice ale bunului imobil

Numar_cadastral	Tipul_bunului	Suprafata	Destinatia	Mod_de_folosinta
6401407.279	Teren	0.0927 ha	Pentru construcții	Pentru construcții
6401407.279.01	construcție	77 m.p.		Casa de locuit individuala
6401407.279.02	construcție	27.5 m.p.		Construcție accesorie (accesorie)
6401407.279.03	construcție	14.8 m.p.		Construcție accesorie (accesorie)
6401407.279.04	construcție	18.9 m.p.		Construcție accesorie (accesorie)
6401407.279.05	construcție	22.4 m.p.		Construcție accesorie (accesorie)

- Hotarele terenului conform datelor din registru cu $S=0.0918$ ha

- Hotarele terenului conform hotarelor materializate (garduri) de facto cu $S=0.0927$ ha

Secretar al Consiliului municipal Orhei

Secretar al Consiliului mun. Orhei
COPIA CORESPUNDE ORIGINALULUI
26 decembrie 2018
semnatura

Ala BURACOVSKI

Numărul cadastral: 6401407.279

Catalogul de coordonate si parametrii hotarului.

Punct	X_	Y_	Tipul_punct	Hotar	Distanța	Tipul_hotar	Adiacenți
1	230.835,9710	245.990,5210	general	1-2	5,94	general	
2	230.839,8190	245.995,0460	general	2-3	5,77	general	
3	230.843,6460	245.999,3650	general	3-4	2,17	general	
4	230.845,8120	245.999,2520	general	4-5	1,48	general	
5	230.847,1730	245.998,6780	general	5-6	12,27	general	
6	230.858,6970	245.994,4530	general	6-7	15,09	general	
7	230.872,1040	245.987,5370	general	7-8	14,87	general	
8	230.865,4090	245.980,8900	general	8-9	6,77	general	
9	230.891,5450	245.978,0320	general	9-10	14,76	general	
10	230.905,2860	245.972,6510	general	10-11	7,24	general	
11	230.902,5790	245.965,9360	general	11-12	4,43	general	
12	230.901,2056	245.961,7244	general	12-13	4,38	general	
13	230.897,0680	245.963,1540	general	13-14	13,39	general	
14	230.884,4080	245.967,5280	general	14-15	17,08	general	
15	230.868,4850	245.973,7040	general	15-16	5,78	general	
16	230.863,0610	245.975,7110	general	16-17	12,13	general	
17	230.852,1780	245.981,0600	general	17-18	8,63	general	
18	230.844,4620	245.984,9342	general	18-19	4,94	general	
19	230.840,2740	245.987,5478	general	19-20	3,20	general	
20	230.837,5970	245.989,3010	general	20-1	2,03	general	

Mențiuni:

COORDONATE			IP "Agenția Servicii Publice"		
Conducătorul Autorității Publice Competente			Serviciul Cadastral teritorial Orhei		
Ilan Sor	Primăria or. Orhei		Str. Călărași nr. 23		
Reprezentantul Autorității Publice Competente	Conducător / Verificat		(semnatura, ștampilă)		N.Stavila (numele, prenumele)
Feodora Gudima	Executanți		(semnatura)		I.Bunici (numele, prenumele)
Titularul de drepturi	Data elaborării:		Sistem de coordonate:		Scara:
Primăria or.Orhei	10.10.2018 (data inspecțiilor în teren)		MoldRef99		1:750