

Republica Moldova

CONSILIUL
MUNICIPAL ORHEI

26.12.2018



DECIZIE

mun. Orhei

Республика Молдова

СОВЕТ
МУНИЦИПИЯ ОРХЕЙ

14.12.1

nr. _____

Cu privire la transmiterea dreptului
de proprietate asupra terenului aferent casei de locuit

În temeiul art.11 al Codului Funciar; art.14 al Legii privind administrația publică locală nr.436-XVI din 28.12.2006; Regulamentul cu privire la modul de transmitere în proprietate privată a loturilor de pământ de pe lângă casă în localitățile urbane, aprobat prin Hotărârea Guvernului nr.984 din 21.09.1998; Legea privind administrarea și deetatizarea proprietății publice nr.121-XVI din 04.05.2007, examinând cererea cet. GOTORNICEAN Nina domiciliată în mun. Orhei, str. M. Sadoveanu 2, ap.1, privind transmiterea dreptului de proprietate asupra terenului aferent casei de locuit, luând în considerație decizia Consiliului municipal Orhei nr.3.10.1 din 22.04.2016 „Cu privire la declararea terenului proprietate publică din domeniul privat” și Extrasul din Registrul bunurilor imobile pentru efectuarea tranzacțiilor nr.6401/18/33975 din 14.11.2018,

CONSILIUL MUNICIPAL ORHEI D E C I D E :

1. Se transmite în hotare generale cet. GOTORNICEAN Nina dreptul de proprietate comună în mărime de 1/2 cotă-parte din terenul aferent casei de locuit din str. Mihail Sadoveanu 2, cod cadastral 6401401115, cu suprafața totală de 0,0216 ha, conform planului geometric al bunului imobil din 16.12.2015 aprobat de primar (se anexează).
2. Se obligă cet. GOTORNICEAN Nina:
 - să înregistreze prezenta decizie la Inspectoratul Fiscal și la Serviciul Cadastral Teritorial Orhei;
 - să respecte drepturile altor deținători de terenuri;
 - să păstreze bornele de hotar.
3. Prezenta decizie intră în vigoare la data includerii acesteia în Registrul de stat al actelor locale.
4. Controlul asupra executării prezentei decizii revine viceprimarului municipiului Orhei d. Reghina APOSTOLOVA.

Președintele ședinței

Semnat la data de 31.12.2018

Contrasemnat:

Secretar al

Consiliului municipal Orhei



Evgheni PISOV

Ala BURACOVSKI

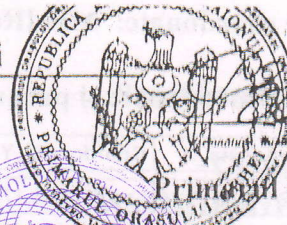

APROBAT
Ilan Sor
Prințului or. Orhei

PLANUL GEOMETRIC
AL BUNULUI IMOBIL

Anexă la decizia
nr. 14.12.1 din 26.12.2018

Adresa bunului imobil: str. Mihail Sadoveanu nr. 2, or. Orhei, r-nul Orhei

Amplasamentul bunului

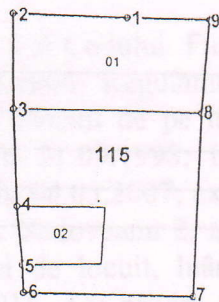
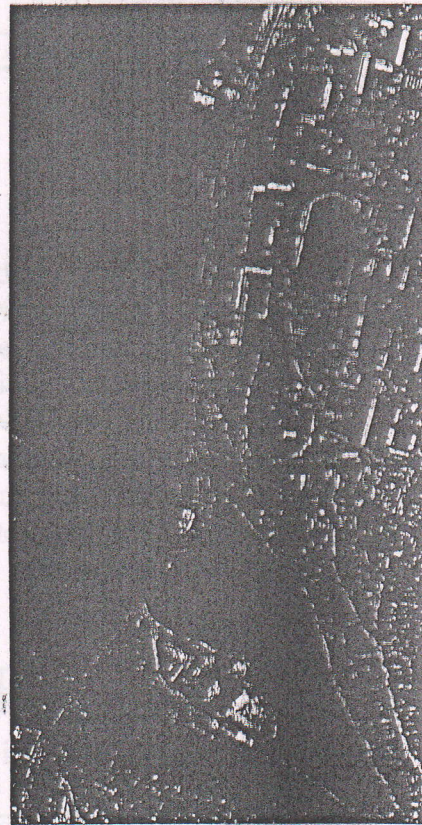

Scara tiparului: 1:500

Caracteristicile tehnice generale ale bunului imobil

Numar_cadastral	Tipul_bunului	Mod_de_folosinta	Supr_terenului
401401.115	Teren	pentru constructii	0.0216 ha
6401401.115.01	construcție	casa de locuit individual	
6401401.115.02	construcție	casa de locuit individual	

Adiacenții:

(segmentul de hotar - nr.cadastral și titularul de drepturi al terenului adiacent):

Secretar al Consiliului municipal Orhei

Secretar al Consiliului mun. Orhei
COPIA CORESPUNDE
ORIGINALULUI
16 decembrie 2018
Semnătura

Ala BURACOVSKI

Sistemul de coordonate: MoldRef 99

Catalogul de coordonate și parametrii hotarului:

Punctul	Coordonata_X	Coordonata_Y	Tipul_punctului	Hotarul	Distanța	Tipul_hotarului
1	231 516,4514	248 305,1722	general	1-2	7,42	general
2	231 509,0344	248 305,4740	general	2-3	6,20	general
3	231 509,0788	248 299,2770	general	3-4	6,35	general
4	231 509,3274	248 292,9286	general	4-5	3,83	general
5	231 509,7102	248 289,1212	general	5-6	1,83	general
6	231 509,7740	248 287,2930	general	6-7	11,03	general
7	231 520,7970	248 287,0170	general	7-8	11,95	general
8	231 521,3208	248 298,9590	general	8-9	6,07	general
9	231 521,8362	248 305,0078	general	9-1	5,39	general

Mențiuni:

Data elaborării planului geometric 16.12.2015
(data țezirii (inspecțiunii) în teren)

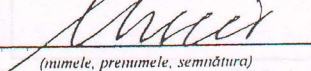
Executant Ursu T. 
(numele, prenumele, semnătura)

Verificat/Conducătorul întreprinderii: Stăvilă N.
(numele, prenumele, semnătura)

Coordonat:

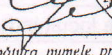
Specialistul în reglementarea regimului funciar 
(semnătura, numele, prenumele)

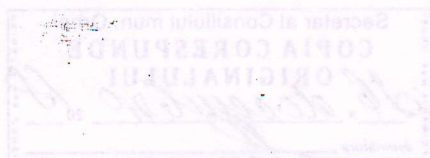
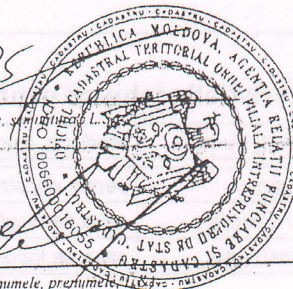

Coordonat
