



06.03.2013

1.26.4

nr. _____

or.Orhei
г. Орхей

Cu privire la aprobarea suprafeței
și hotarelor terenului
și vânzarea lotului pomicol

În conformitate cu Codul Funciar, art.40, Legea privind administrația publică nr.436-XVI din 28.12.2006, art.14, Legea privind prețul normativ și modul de vânzare-cumpărare a pământului nr.1308-XIII din 25.07.1997, Hotărârea Guvernului cu privire la întovărășirile pomicole nr.629 din 13.11.1991, Legea pentru modificarea art. 4 din Legea nr.1308-XIII din 25 iulie 1997 privind prețul normativ și modul de vânzare-cumpărare a pământului nr.153 din 08.07.2010, Legea privind administrarea și deetatzarea proprietății publice nr. 121-XVI din 04.05.2007, examinând cererea cet. Pasecinic Alexei, domiciliat în or. Orhei, str. I.Iakir 7/60, membru al Îtovărășirii Pomicole "Codru", cu privire la vânzarea - cumpărarea lotului pomicol,

CONSILIUL ORĂȘENESC ORHEI D E C I D E :

1. Se aprobă suprafața de 0,0711 ha și hotarele lotului pomicol, conform planului cadastral din 06.02.2013, elaborat la scara 1:500, cod cadastral 6401411412, aprobat de primar (se anexează).
2. Se declară proprietate publică din domeniul privat al unității administrativ-teritoriale Orhei, terenul cu destinația lot pomicol din cartierul Slobozia Doamnei, cod cadastral 6401411412, cu suprafața de 0,0711 ha.
3. Se vinde cet. Pasecinic Alexei membru al ÎP "Codru", lotul pomicol, cod cadastral 6401411412, cu suprafața de 0,0711 (zero întreg șapte sute unsprezece zecimi de miimi) ha.
4. Se aprobă prețul de vânzare – cumpărare al lotului pomicol în baza borderoului de calcul al prețului de vânzare – cumpărare al lotului în sumă de 570 (cinci sute șaptezeci) lei.
5. Se obligă contabilul – șef al Primăriei să controleze intrarea în cont a mijloacelor bănești în rezultatul vânzării – cumpărării lotului în cauză.
6. Se obligă cet. Pasecinic Alexei:
 - să achite integral prețul de vânzare-cumpărare al lotului;
 - să înregistreze contractul de vânzare autentificat notarial la Oficiul Cadastral Teritorial Orhei;
 - să achite la timp plata impozitului funciar.
7. Controlul asupra executării prezentei decizii revine viceprimarului orașului Orhei d-lui Valentin Munteanu.

Președintele ședinței

Secretarul Consiliului

Iurie LUPACESCU

Ala BURACOVSCI

PLANUL CADASTRAL

Data eliberării: 06.02.2013

Număr cadastral: 6401411412

Adresa (b.î.): r-1 Orhei com. Orhei sat.(sector) Orhei, str. neidentificată Nr.

Amplasarea bunului

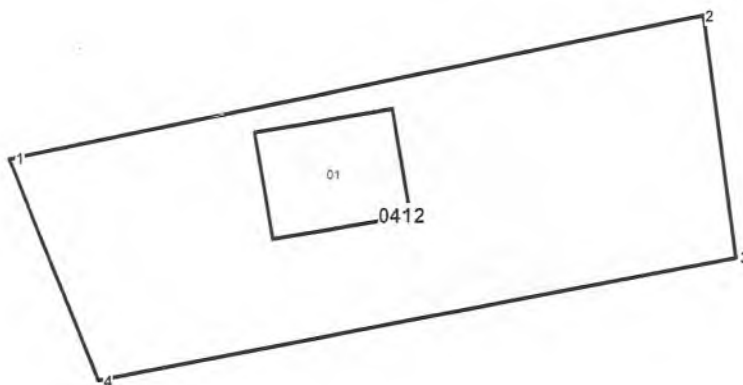
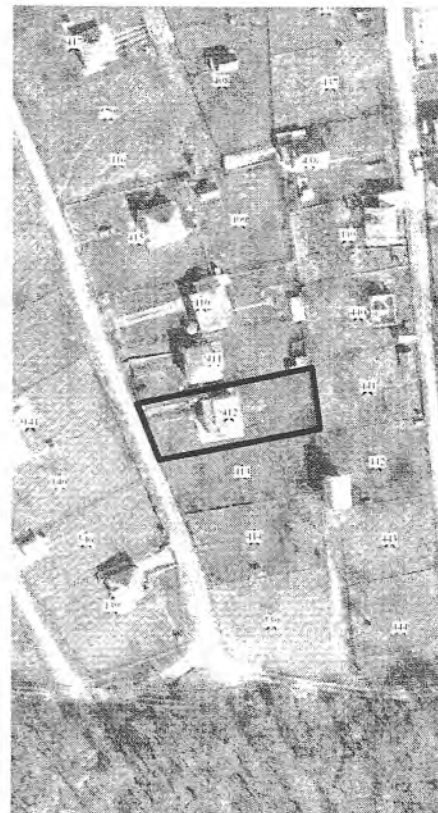

Scara 1:500

Semne convenționale

0412 - numărul cadastral al terenului

Caracteristicile tehnice a bunului imobil

Cod	Tipul_bunului	Mod_de_folosinta	Suprafata_terenului
	Teren	Lot pomicol	0.0711ha
01	constructie	casuta de vacanta	

Executantul lucrărilor: Pădureț E *(Signature)*

Conducătorul întreprinderii: Stăvilă N *(Signature)*

Coordonat:

Specialistul în reglementarea regimului funciar *(Signature)*

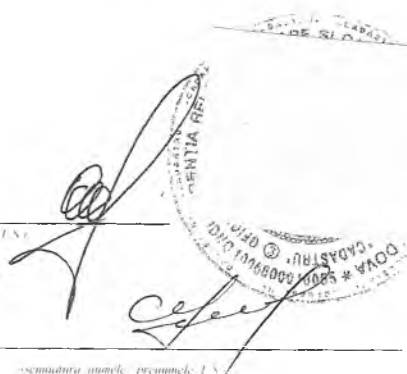

*Catalogul coordonatelor si parametrii hotarului vezi verso. În cazul în care tabelul respectiv nu se va încadra pe verso, se va anexa suplimentar încă o filă, care va fi semnată de executant și conducătorul întreprinderii, cu aplicarea ștampilei

90411 x 43 x 631 05 - 1892
S.D. 2 = 1176 30