



DECIZIE

08.04.2019

4.7.6

nr. \_\_\_\_\_

mun. Orhei

Cu privire la declararea terenului  
proprietate publică din domeniul privat

În temeiul art.3(2), 14(1), (2) litera b), (3), 20, 74(4), 76(1) ale Legii privind administrația publică locală nr. 436-XVI din 28.12.2006; art. 5 și 28 ale Legii cadastrului bunurilor imobile nr.1543 din 25.02.1998; art.9(1), (2), art.9(3) litera a) ale Legii privind administrarea și deetatzarea proprietății publice nr.121 din 04.05.2007; art.320 și 321 din Codul Civil al Republicii Moldova; art.4 litera (g) al Legii privind descentralizarea administrativă nr.435 din 28.12.2006; Legea privind delimitarea proprietății publice nr.29 din 05.04.2018,

CONSILIUL MUNICIPAL ORHEI DECIDE:

1.Se aprobă suprafața de 0,0797 ha și hotarele terenului situat în str. Meșterul Manole 12, conform planului geometric din data 19.11.2018, elaborat la scara 1: 300, numărul cadastral 6401410322, coordonat de primar (se anexează).

2.Se declară proprietate publică din domeniul privat al unității administrativ teritoriale Orhei, teren cu destinația pentru construcții, situat în str. Meșterul Manole 12, numărul cadastral 6401410322, cu suprafața de 0,0797 ha.

3.Prezenta decizie servește drept temei pentru înregistrarea și/sau modificarea înscrierilor în Registrul bunurilor imobile a Serviciului Cadastral Teritorial Orhei.

4.Sursa de acoperire a cheltuielilor pentru înregistrarea bunului imobil se determină din contul alocațiilor bugetare planificate în anul 2019 pentru lucrările ce țin de activitatea serviciului funciar.

5.Prezenta decizie intră în vigoare la data includerii acesteia în Registrul de stat al actelor locale.

6.Controlul asupra executării prezentei decizii revine viceprimarului de ramură conform domeniului de competență.

Președintele ședinței

Semnat la data de

12.04.2019

Evgheni PISOV

Contrasemnat:

Secretar al

Consiliului municipal Orhei



Ana BURACOVSKI

COPIA ORIGINALĂ  
ORIGINARULUI





Anexă la decizia  
nr. 4.7.6 din 08.04.2019

# PLANUL GEOMETRIC

Numărul cadastral \_\_\_\_\_ 6401410.322

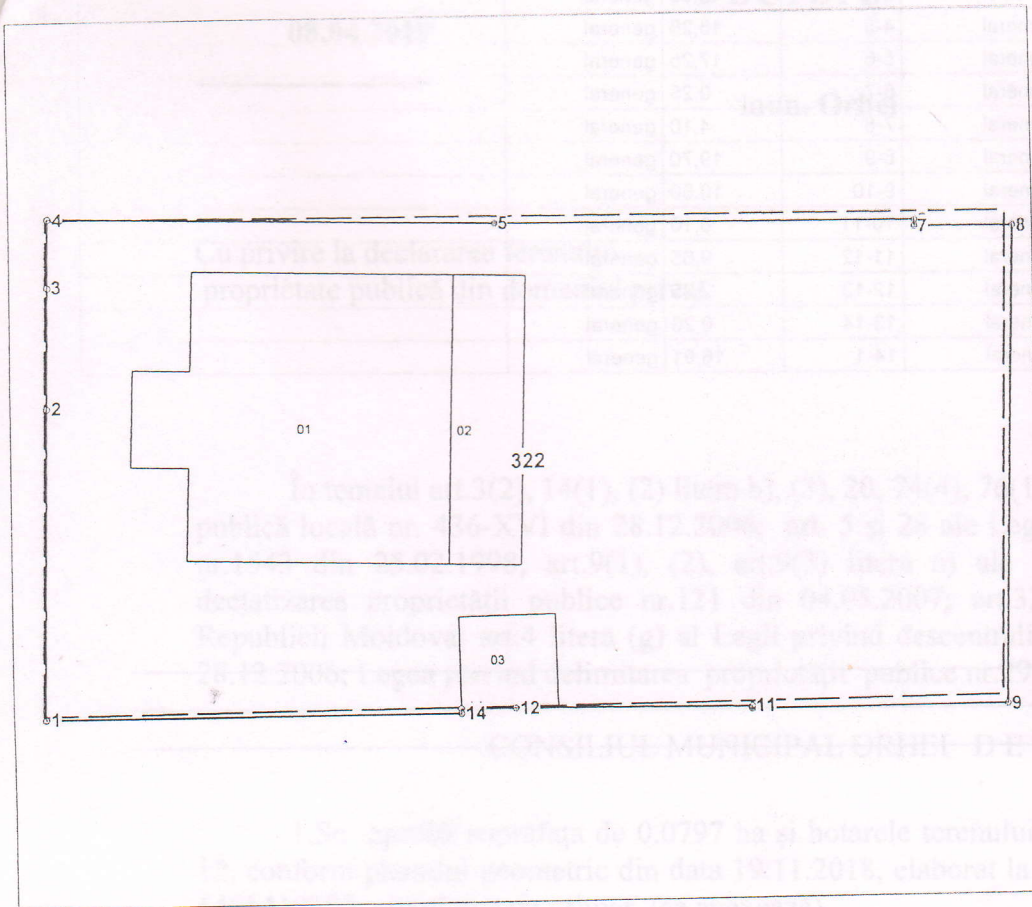

Amplasamentul bunului



322 - numărul cadastral al terenului  
01 - numărul cadastral al clădirii

## Caracteristicile tehnice ale bunului imobil

Numar_cadastral	Tipul_bunului	Suprafata	Destinatia	Mod_de_folosinta
6401410.322	Teren	0.0797 ha	Pentru construcții	Pentru construcții
6401410.322.01	construcție	137.1 m.p.		Casa de locuit individuala
6401410.322.02	construcție	36 m.p.		Construcție accesorie (sarai)
6401410.322.03	construcție	15.4 m.p.		Construcție accesorie (sarai)

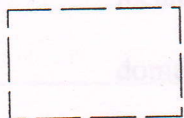

Hotarul terenului cu suprafața de  $S=0,0796$  ha (măsurat masiv) conform :  
Legea nr.981-XIV din 11.05.2000.

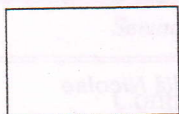

Hotarul terenului conform măsurărilor efectuate în cadrul actualizării  
planului cadastral/geometric cu suprafața de  $S=0,0797$  ha.

Secretar al Consiliului municipal Orhei

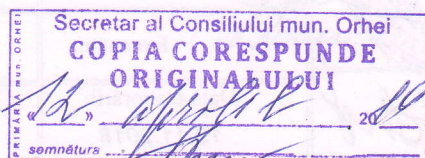

Ala BURACOVSKI



Numărul cadastral: 6401410.322

Catalogul de coordonate si parametrii hotarului.

Punct	X_	Y_	Tipul_punct	Hotar	Distanța	Tipul_hotar	Adiacenți
1	231 251,7510	244 310,2750	general	1-2	12,85	general	
2	231 251,9332	244 323,1238	general	2-3	5,00	general	
3	231 252,0040	244 328,1232	general	3-4	2,80	general	
4	231 252,0436	244 330,9230	general	4-5	18,26	general	
5	231 270,2980	244 330,4820	general	5-6	17,25	general	
6	231 287,5466	244 330,3278	general	6-7	0,25	general	
7	231 287,5430	244 330,0778	general	7-8	4,10	general	
8	231 291,6426	244 330,0174	general	8-9	19,70	general	
9	231 291,1540	244 310,3210	general	9-10	10,60	general	
10	231 280,5580	244 310,2996	general	10-11	0,10	general	
11	231 280,5588	244 310,3996	general	11-12	9,65	general	
12	231 270,9090	244 310,4712	general	12-13	2,25	general	
13	231 268,6590	244 310,4880	general	13-14	0,20	general	
14	231 268,6576	244 310,2880	general	14-1	16,91	general	

Mențiuni:

---



---



---

COORDONAT

IP "Agenția Servicii Publice"

Conducătorul Autorității Publice competente  
**Primarul mun.Orhei**  
**Șor Ilan**

**Serviciul cadastral teritorial Orhei**

**mun. Orhei, str. Meșterul Manole nr. 12**

Reprezentantul Autorității Publice competente  
**Inginerul cadastral al**  
**Primăriei mun.Orhei**  
**Gudima Feodora**

Completat / Verificat

**Stăvilă Nicolae**  
(numele, prenumele)

Executant

**Tihon Sergiu**  
(numele, prenumele)

Titularul de drepturi  
**Primăria mun.Orhei**

Data elaborării:  
**19.11.2018**  
(data inspecției în teren)

Sistem de coordonate:  
**MoldRef99**

Scara:  
**1:300**

*Lojocari*