



DECIZIE

16.06.2017

6.10.3

nr. _____

mun.Orhei
мун. Орхей

Cu privire la aprobarea statelor
de personal ale ÎM Hotelul „Codru”

În temeiul art.14, 73 din Legea privind administrația publică locală nr.436 - XVI din 28.12.2006, art.14, 16 din Legea serviciilor publice de gospodărie comunală nr.1402 din 24.10.2002, Statutul ÎM Hotelul „Codru”, aprobat prin decizia Consiliului orașenesc Orhei nr.13.1 din 27.12.2013 „Cu privire la aprobarea Statutului”, examinând informația prezentată de managerul șef al ÎM Hotelul „Codru”,

CONSILIUL MUNICIPAL ORHEI DECIDE:

1. Se aprobă organigrama, statele de personal și schema de salarizare a personalului ÎM Hotelul „Codru” conform anexelor nr.1 - 3 la prezenta decizie .
2. Se pune în sarcină managerului șef al ÎM Hotelul „Codru” întreprinderea acțiunilor respective în vederea organizării personalului întreprinderii în conformitate cu organigrama, statele de personal și schema de salarizare aprobate prin prezenta decizie.
3. Controlul asupra executării prezentei decizii revine viceprimarului municipiului Orhei dlui Viorel DANDARA.

Președintele ședinței

Evgheni PISOV

Contrasemnat:

Secretar al

Consiliului municipal Orhei



Ala BURACOVSKI

Anexa nr. 1
la decizia nr. 6.10.3
din 16.06.2017

Structură de personal
Întreprinderii Municipale Hotelul „CODRU”

ORGANIGRAMA
Întreprinderea Municipală Hotelul „Codru”

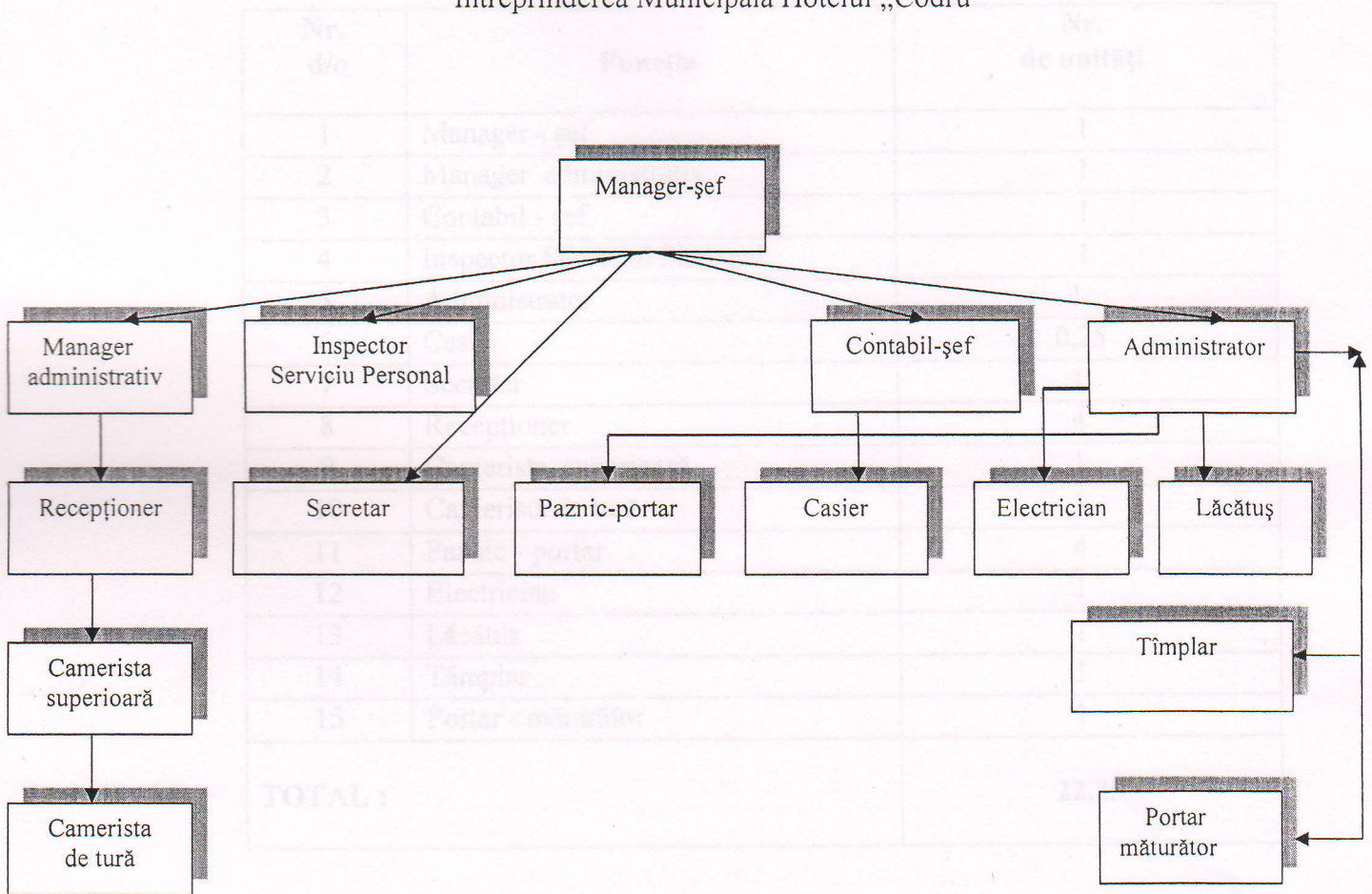

Secretar al
Consiliului municipal Orhei

Secretar al Consiliului mun. Orhei
COPIA CORESPUNDE ORIGINALULUI
semnătură

Ala Buracovschi



Anexa nr.2
la decizia nr. 6.10.3
din 16.06.2017

Schema de salarizare a personalului administrativ
Întreprinderea Municipală Hotelul „CODRU”

Statele de personal
Întreprinderii Municipale Hotelul „CODRU”

| Nr. d/o | Funcția | Nr. de unități |
|----------------|------------------------------|----------------|
| 1 | Manager - șef | 1 |
| 2 | Manager administrativ | 1 |
| 3 | Contabil - șef | 1 |
| 4 | Inspector Serviciul Personal | 1 |
| 5 | Administrator | 1 |
| 6 | Casier | 0,25 |
| 7 | Secretar | 1 |
| 8 | Recepționar | 4 |
| 9 | Camerista superioară | 1 |
| 10 | Cameristă de tură | 3 |
| 11 | Paznic - portar | 4 |
| 12 | Electrician | 1 |
| 13 | Lăcătuș | 1 |
| 14 | Tâmplar | 1 |
| 15 | Portar - măturător | 1 |
| TOTAL : | | 22,25 |

Secretar al
Consiliului municipal Orhei

Secretar al Consiliului mun. Orhei
COPIA CORESPUNDE
ORIGINALULUI
20
semnatura

Ala Buracovschi



Anexa nr.3
la decizia nr. 6.10.3
din 16.06.2017

**Schema de salarizare a personalului administrativ
Întreprinderea Municipala Hotelul „CODRU”**

| Nr. d/o | Funcția | nr. de unități | salariu lei |
|--------------|-----------------------------|-------------------|----------------|
| 1 | Manager-sef | 1 | 7500 |
| 2 | Manager administrativ | 1 | 6900 |
| 3 | Contabil-sef | 1 | 6880 |
| 4 | Inspector Serviciu Personal | 1 | 2380 |
| 5 | Administrator | 1 | 3000 |
| 6 | Casier | 0,25 | 595 |
| 7 | Secretar | 1 | 2380 |
| TOTAL | | 6,25 | 32635 |

**Schema de salarizare a personalului de deservire
Întreprinderea Municipala Hotelul „CODRU”**

| Nr. d/o | Funcția | nr. de unități | salariu lei |
|--------------|----------------------|-------------------|----------------|
| 1 | Recepționera | 4 | 10360 |
| 2 | Camerista superioară | 1 | 2480 |
| 3 | Camerista de tură | 3 | 7140 |
| 4 | Paznic-portar | 4 | 9520 |
| 5 | Electrician | 1 | 2380 |
| 6 | Portar/măturător | 1 | 2380 |
| 7 | Lăcătuș | 1 | 2380 |
| 8 | Tâmplar | 1 | 2380 |
| TOTAL | | 16 | 39020 |

Secretar al
Consiliului municipal Orhei



Ala Buracovschi