



03.08.2018

DECIZIE

7.3.1

nr. \_\_\_\_\_

mun. Orhei

Cu privire la delimitarea și declararea terenului  
proprietate publică domeniu public

În temeiul art.9, 45 din Codul Funciar, art.14(1), (2) litera b), (3), 74, 75 ale Legii privind administrația publică locală nr.436-XVI din 28.12.2006; art.4(1) litera g) al Legii privind descentralizarea administrativă nr.435 din 28.12.2006, art.11, 21, 22 din Legea privind delimitarea proprietății publice nr.29 din 05.04.2018, art.5, 25, 56 ale Legii cadastrului bunurilor imobile nr.1543 din 25.02.1998, luând în considerație materialele lucrărilor de delimitare selectivă a terenului proprietate publică a municipiului Orhei elaborate de Î.S. „Institutul de Proiectări pentru Organizarea Teritoriului” 28.06.2018 și informația prezentată de viceprimar.

CONSILIUL MUNICIPAL ORHEI DECIDE:

1. Se delimitează terenul din intravilanul localității proprietate publică domeniul public al mun. Orhei, cu suprafața de 0,0987 ha, număr cadastral 6401302.136, amplasat în str. Vasile Lupu, mun.Orhei, pentru amenajarea scuarului în fața construcției de sănătate, conform planului geometric al terenului din 28.06.2018 elaborat de Î.S.„IPOT” la scara 1:500, coordonat de primar (se anexează).

2. Se aprobă suprafața de 0,0987 ha și hotarele terenului din intravilanul localității pentru amenajarea scuarului în fața construcției de sănătate, număr cadastral 6401302.136, amplasat în str. Vasile Lupu, mun.Orhei, conform planului geometric al terenului din 28.06.2018 elaborat de Î.S. „IPOT” la scara 1:500, coordonat de primar, delimitat în pct.1 al prezentei decizii.

3. Se declară proprietate publică domeniul public al mun. Orhei, terenul din intravilanul localității pentru amenajarea scuarului în fața construcției de sănătate, amplasat în str. Vasile Lupu, mun. Orhei, număr cadastral 6401302.136, suprafața de 0.0987 ha.

4. Prezenta decizie servește drept temelie pentru înregistrarea/modificarea înscrisurilor în Registrul bunurilor imobile a Serviciului Cadastral Teritorial Orhei.

5. Sursa de acoperire a cheltuielilor pentru înregistrarea bunului imobil se determină din contul alocațiilor bugetare planificate în anul 2018 pentru lucrările ce țin de activitatea serviciului cadastral.

6. Controlul asupra executării prezentei decizii revine viceprimarului municipiului Orhei dna Reghina APOSTOLOVA.

Președintele ședinței

Contrasemnat:

Secretar al

Consiliului municipal Orhei

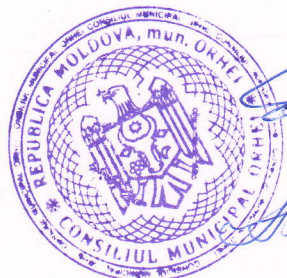

Evgheni PISOV

Ala BURACOVSKI

# PLANUL GEOMETRIC

Raionul (Municipiul): Orhei  
 Unitatea administrativă - teritorială: Orhei  
 Adresa: str. Vasile Lupu  
 Suprafața terenului: 0,0987 ha. Cod cadastral: 64013020136  
 Data executării: 28.06.2018

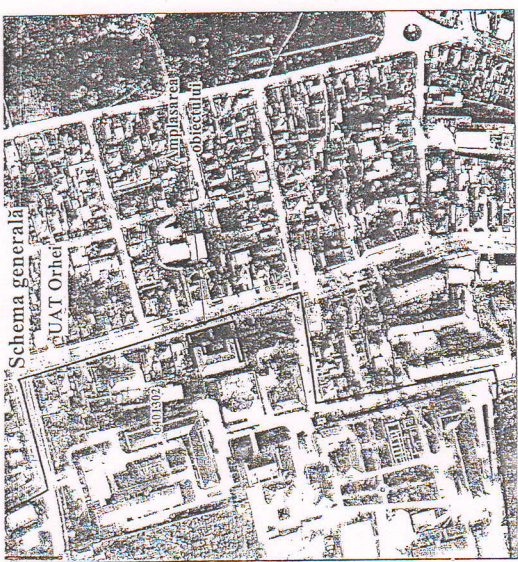

Anexă la  
 decizia nr. 7.3.1 din 03.08.2018

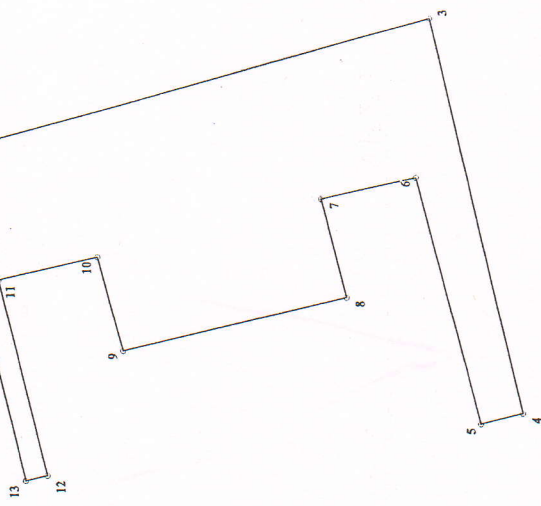

## Lista coordonatelor:

Nr	Direcția_X	Direcția_Y
1	250092.07	232026.68
2	250093.08	232031.02
3	250047.48	232043.16
4	250039.10	232005.71
5	250043.00	232004.77
6	250048.87	232028.14
7	250057.78	232026.23
8	250055.45	232016.91
9	250076.69	232012.08
10	250079.02	232020.98
11	250088.20	232018.92
12	250083.83	232000.35
13	250085.81	231999.88

## Adiacenți:

De la p. 1 până la p. 4 - teren proprietate publică a UAAT Orhei, r-nul Orhei;  
 De la p. 4 până la p. 13 - teren proprietate publică a Consiliului Raional Orhei (nr. cad. 64013020127);  
 De la p. 13 până la p. 1 - teren proprietate privată (nr. cad. 64013020062 cota parte 3/5 per. fiz. Isac Boris, cota parte 2/5 per. fiz. Gonciar, Margareta).

## Acordat:

Viceprimarul mun. Orhei  
 Specialist pentru reglementarea  
 regimului funciar al primăriei  
 mun. Orhei, r-nul Orhei

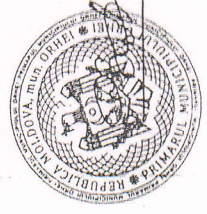

Regina Apostolova

L. Gulian

Arhitect-șef al mun. Orhei

Julian Morarescu

Șeful Serviciului Relații  
 Funciare și Cadastru al  
 Consiliului Raional Orhei

M. Curchi

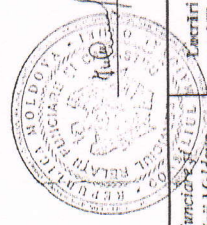

## Caracteristicile tehnice a bunului imobil:

Nr_Cadastral	Tipul_Bunului_Imobil	Cat_de_Destinația	Modul_de_Folosința	Suprafața	Domeniul
64013020136	teren	II - Terenuri din intravilanul localităților	Amenajat	0,0987 ha	Public

Scara: 1:500

Sistemul de coordonate: MOLDREF 99

Cod Colect (conform clasificatorului): 107

Tipul hotarelor: generale

Secretar al Consiliului mun. Orhei  
**COPIA CORESPUNDE ORIGINALULUI**  
 Ob. August  
 Alina BURACOVSCHI

Secretar al Consiliului municipal Orhei

Agenția Relații Funciare și Ulu Cadastru a Republicii Moldova		Decretul cadastral de delimitare în mod selectiv cu stabilirea hotarelor terenului proprietate publică a UAAT Orhei (domeniul public) amplasat în mun. Orhei (intravilan), r-nul Orhei	
I.S. "Institutul de Protecții pentru Organizarea Teritoriului"		Planul geometric	
Proiectator Șef de grup	P. Mămălochi O. Romanț	Scara	1:500
Executor	D. Ceghianer	Formă / Fol	1
Inginer cad. certificat CI - 0054	O. Romanț	mm. Orhei, r-nul Orhei Zona cadastrală SAII	
Desenul "A.M.M.01/03.4902"		I.S. "IPOT"	