

PLANUL GEOMETRIC
AL BUNULUI IMOBIL

Numărul cadastral 6401407157

Adresa bunului imobil: str. Codru nr. 26, or. Orhei, r-nul Orhei

(semnătura, numele, prenumele, I.S.)

Primarul or.Orhei

Ștefan Ștefan
la decizia
nr. 11.11
data 16.11.2015

Amplasamentul bunului

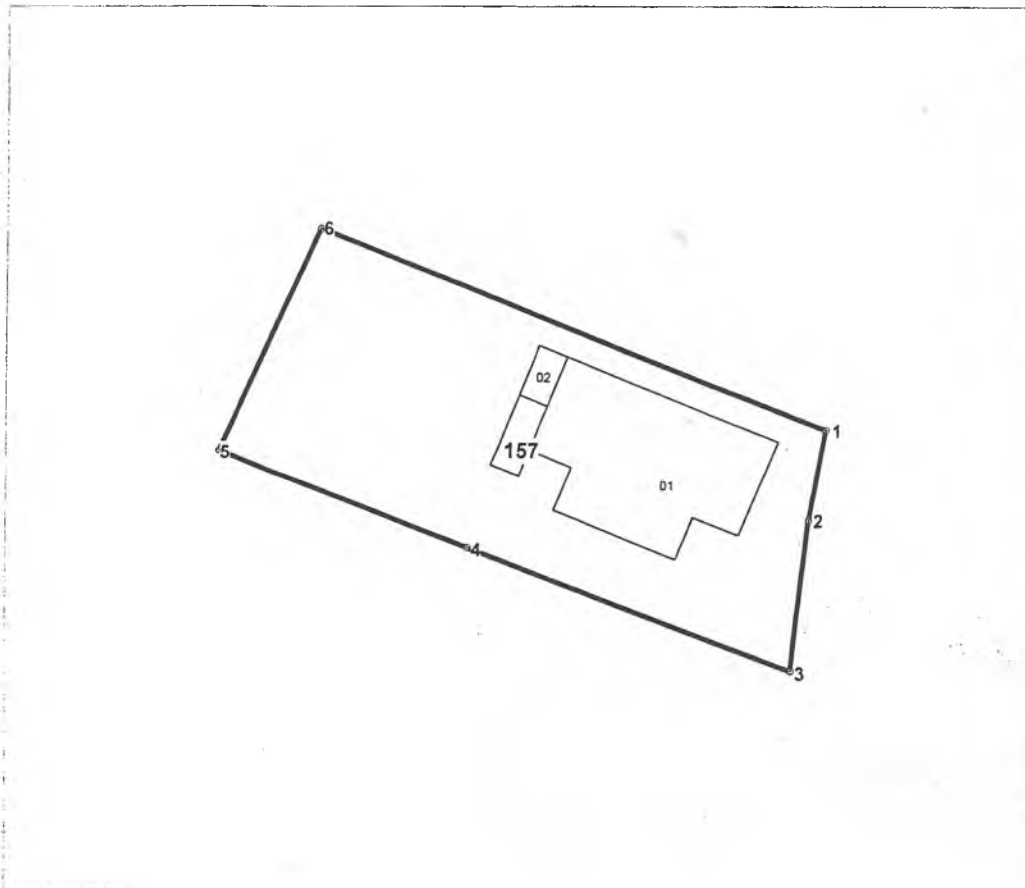

Scara tiparului: 1:500

Caracteristicile tehnice generale ale bunului imobil

Numar_cadastral	Tipul_bunului	Mod_de_folosinta	Supr_terenului
6401407.157	Teren	pentru construcții	0.0593 ha
6401407.157.01	construcție	casa de locuit individual	
6401407.157.02	construcție	sarai	
6401407.157.03	construcție	sarai	

Adiacenții:

(segmentul de hotar - nr.cadastral și titularul de drepturi al terenului adiacent):

Secretarul Consiliului
Orășenesc Orhei
Ștefan Ștefan



Sistemul de coordonate:

Catalogul de coordonate și parametrii hotarului:

Punctul	Coordonata_X	Coordonata_Y	Tipul_punctului	Hotarul	Distanța	Tipul_hotarului
1	230.703,2764	245.775,8512	general	1-2	6,02	general
2	230.702,1794	245.769,9296	general	2-3	9,91	general
3	230.701,0138	245.760,0902	general	3-4	22,55	general
4	230.679,9474	245.768,1224	general	4-5	17,36	general
5	230.663,7902	245.774,4690	general	5-6	15,98	general
6	230.670,3068	245.789,0564	general	6-1	35,52	general

Mențiuni:

Data perfectării planului geometric 24.07.2015

(data ieșirii (inspecției) în teren)

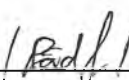
Executant Pădureț E 

(numele, prenumele, semnătura)

Verificat/Conducătorul întreprinderii: Stăvilă N 

(numele, prenumele, semnătura)

Coordonator:

Specialistul în reglementarea regimului funciar 

(semnătura, numele, prenumele, L.S.)



Republica Moldova

Consiliul
oraşenesc Orhei



Республика Молдова

Орхейский
городской Совет

DECIZIE

16.11.2015

11.11

nr. _____

or.Orhei
г. Орхей

Cu privire la declararea terenului
proprietate publică din domeniul privat

În temeiul art. 320, art. 321 din Codul Civil al Republicii Moldova, art. art.3 (2), 14 (1), (2) b), (3), 74, 75 din Legea privind administrația publică locală nr.436-XVI din 28.12.2006, art. art. 1 (6), 2, 3, 4, 9 (1), (2) din Legea privind proprietatea publică a unităților administrativ-teritoriale nr.523 din 16.07.1999, art. 9(1), (2), art.9 (3) a), art. 11, art. 12 i) j) din Legea privind administrarea și deetatzarea proprietății publice nr.121 din 04.05.2007, art.4 lit. (g) și (K) din Legea privind descentralizarea administrativă nr.435 din 28.12.2006, art.1, art.5 (1) (3), art.8 din Legea privind terenurile proprietate publică și delimitarea lor nr.91-XVI din 05.04.2007,

CONSILIUL ORĂȘENESC DECIDE:

1. Se aprobă suprafața de 0,0593 ha și hotarele terenului din str. Codru 26, conform planului geometric al bunului imobil din data 24.07.2015, elaborat la scara 1:500, cod cadastral 6401407157, aprobat de primar (se anexează).

2. Se declară proprietate publică din domeniul privat al unității administrativ teritoriale Orhei, teren cu destinația pentru construcții, din str. Codru 26, cod cadastral 6401407157, cu suprafața de 0,0593 ha.

3. Prezenta decizie servește drept temei pentru înregistrarea și/sau modificarea înscrierilor în Registrul bunurilor imobile a Oficiului Cadastral Teritorial Orhei.

4. Sursa de acoperire a cheltuielilor pentru înregistrarea bunului imobil se determină din contul alocațiilor bugetare planificate în anul 2015 pentru lucrările ce țin de activitatea serviciului funciar.

5. Controlul asupra executării prezentei decizii revine viceprimarului orașului Orhei dna Reghina APOSTOLOVA.

Președintele ședinței

Secretar al
Consiliului oraşenesc Orhei



Evgheni PISOV

Ala BURACOVSKI