



DECIZIE

07.11.2013

10.18

nr. \_\_\_\_\_

or.Orhei  
г. Орхей

Cu privire la declararea terenului  
și modificarea hotarelor

În conformitate cu Codul Funciar, art.10 și 46, Legea privind administrația publică locală nr.436-XVI din 28.12.2006, art.14 și 75, Legea cu privire la proprietatea publică a unităților administrativ-teritoriale nr.523-XIV din 16.07.1999, art.1, alin. 6, Legea privind descentralizarea administrativă nr.435 din 28.12.2006, art.4, Legea privind terenurile proprietate publică și delimitarea lor, nr. 91 – XVI din 05.04.2007, art.5 și Legea privind administrarea și deetizarea proprietății publice nr.121 – XVI din 04.05.2007, luînd în considerație erorile comise la înregistrarea primară masivă,

CONSILIUL ORĂȘENESC ORHEI D E C I D E :

1. Se declară proprietate publică din domeniul privat al unității administrativ-teritoriale Orhei, terenul cu destinația pentru construcții, situat în str. Fedko 62, cod cadastral 6401406091, cu suprafața de 0,0782 ha.
2. Se modifică hotarele terenului aferent casei de locuit din str. Fedko 62, cod cadastral 6401406091, conform planului geometric din 17.09.2013 și suprafața sectorului din 0,0782 ha în 0,0417 ha.
3. Se aprobă suprafața de 0,0417 ha și hotarele terenului situat în or. Orhei, str. Fedko 62, conform planului geometric din 17.09.2013, elaborat la scara 1:500, cod cadastral 6401406091, aprobat de primar (se anexează).
4. Controlul asupra executării prezentei decizii revine viceprimarului orașului Orhei d-lui Valentin Munteanu.

Președintele ședinței

Iurie LUPACESCU

Secretarul Consiliului

Ala BURACOVSKI

ÎNTEPRINDERE DE STAT "CADASTRU"  
OFICIUL CADASTRAL TERITORIAL Orhei

PLANUL GEOMETRIC

Data eliberării: 17.09.2013

Primar  
Primaria or.

Număr cadastral: 6401406091

Adresa (b.i.): r-1 Orhei com. Orhei sat.(sector) Orhei, str. Fedko Nr. 62

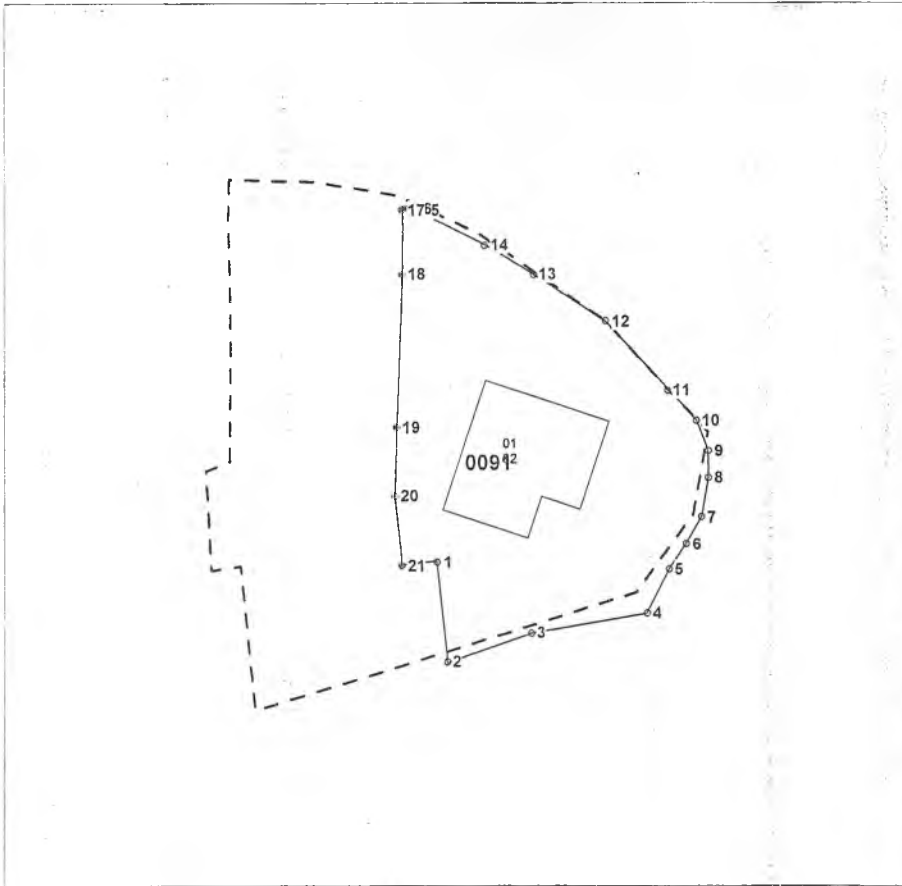

Scara 1:500

Amplasarea bunului

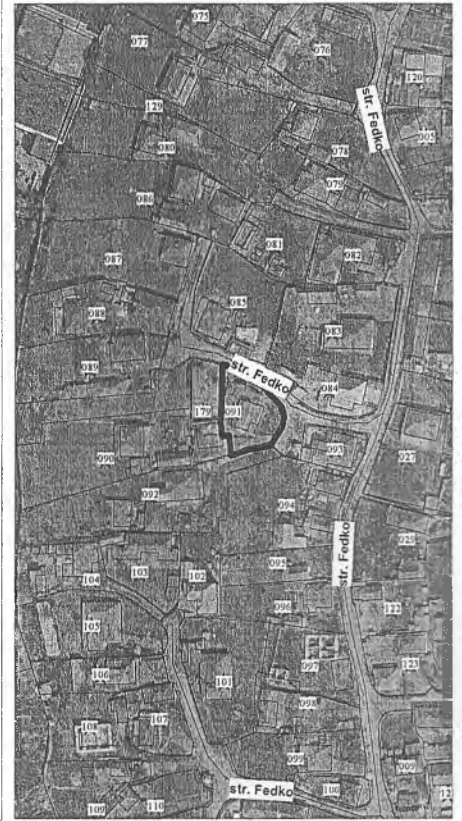

Semne convenționale

0091 - numărul cadastral al terenului  
62 - numărul poștal al clădirii

Caracteristicile tehnice a bunului imobil

Cod	Tipul_bunului	Mod_de_folosinta	Suprafata_terenului
	Teren	Pentru constructii	0.0417ha
01	constructie	locativa	

 - Hotarele terenului de facto cu S=0.0417 ha

 - Hotarele ternului conform datelor din registru cu S=0.0782 ha

Executantul lucrărilor: Bunici I.  
(semnatura, numele, prenumele)

Conducătorul întreprinderii/Verificat: N.Stavila  
(semnatura, numele, prenumele, L.S.)

Coordonat:  
Specialistul în reglementarea regimului funciar  
(semnatura, numele, prenumele, L.S.)



PLANUL GEOMETRIC

Data eliberării: 17.09.2013

Număr cadastral: 6401406091

Adresa (b.i.): r-1 Orhei com. Orhei sat.(sector) Orhei, str. Fedko Nr. 62

V.Colun

(semnatura, numele, prenumele, L.S.)

Primarul  
Primaria or.Orhei

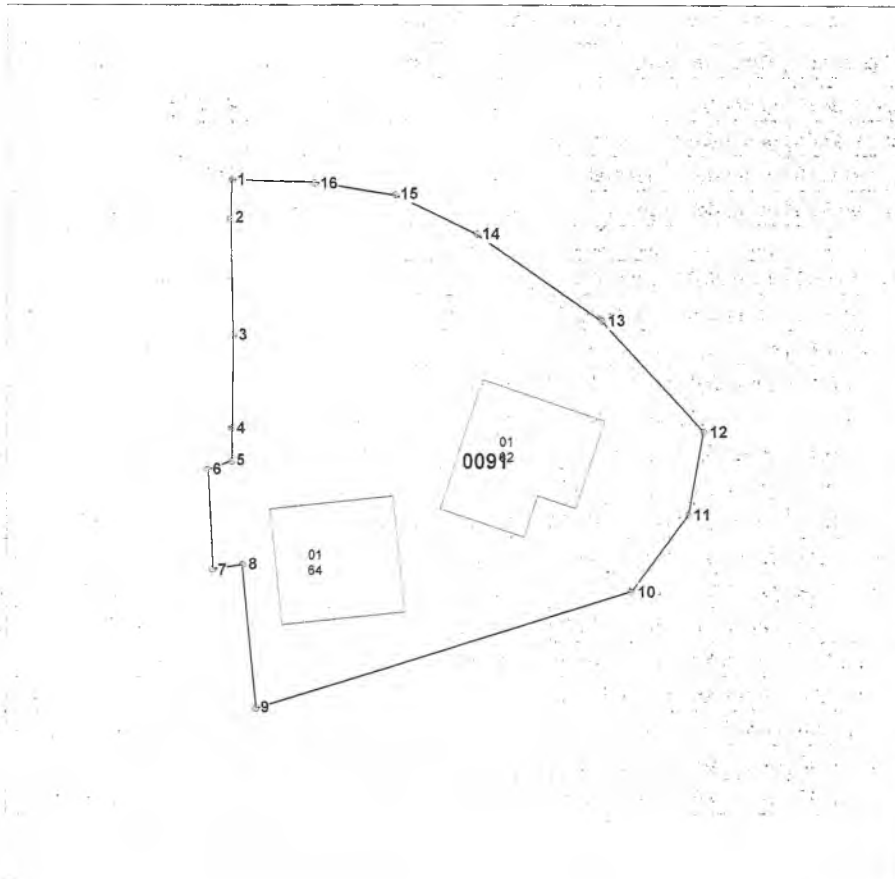

Scara 1:500

Amplasarea bunului

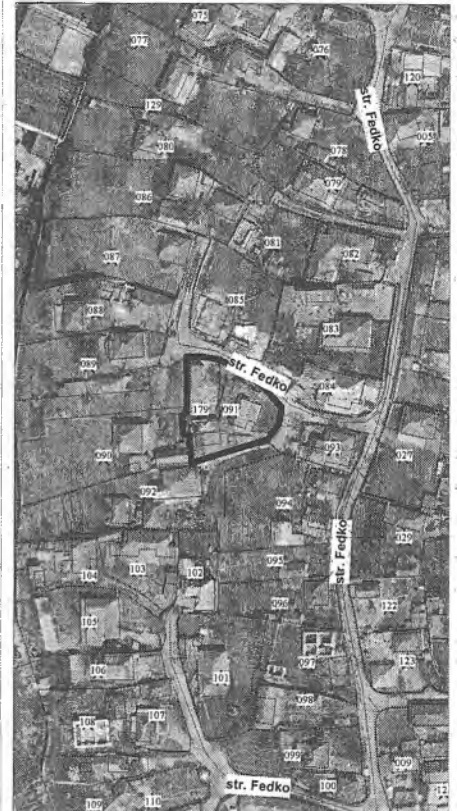

Semne convenționale

0091 - numărul cadastral al terenului  
62 - numărul poștal al clădirii

Caracteristicile tehnice a bunului imobil

Cod	Tipul_bunului	Mod_de_folosinta	Suprafata_terenului
	Teren	Pentru constructii	0.0782ha
01	constructie	locativa	
01	constructie	locativa	

Executantul lucrărilor: Bunici I.

(semnatura, numele, prenumele)

Conducătorul întreprinderii/Verificat: N.Stavila

(semnatura, numele, prenumele, L.S.)

Coordonat:

Specialistul în reglementarea regimului funciar

(semnatura, numele, prenumele, L.S.)

