



DECIZIE

14.08.2020

10.19.1.

nr. \_\_\_\_\_

mun. Orhei  
мун. Орхей

**Cu privire la aprobarea actului de stabilire și planului  
geometric la modificarea hotarelor terenului**



În temeiul art. art.10, 117-130 ale Codului Administrativ nr.116 din 19.07.2018; art.art.14, alin.(2), lit.b), 74, 76 ale Legii privind administrația publică locală nr.436-XVI din 28.12.2006; art. art.1, 3, 4, 9 ale Legii cu privire la proprietatea publică a unităților administrative-teritoriale nr.523 din 16.07.1999, art.9 al Legii privind administrarea și deetatzarea proprietății publice nr.121 din 04.05.2007; art. art.8-13, 15 ale Legii privind transparența în procesul decizional nr.239 din 13.11.2008; art. atr.5, 14, 18 alin.(4) și alin.(5), 19 alin.(6) ale Legii cadastrului bunurilor imobile nr.1543 din 25.02.1998; art. art. 2, 11, 16 ale Legii privind delimitarea proprietății publice nr.29 din 05.04.2018, Instrucțiunea cu privire la înregistrarea bunurilor imobile și a drepturilor asupra lor aprobată prin Ordinul ARFC nr.112 din 22.06.2005, luând în considerație Actul de stabilire a hotarelor terenului elaborat de I.P."Agenția Servicii Publice" Serviciul Cadastral Teritorial Orhei data eliberării 06.08.2020, examinând nota informativă prezentată,

CONSILIUL MUNICIPAL ORHEI DECIDE :

1. Se aprobă actul de stabilire a hotarelor terenului nr.14102 din 05.08.2020 cu numărul cadastral 6401207054, situat în str. Serghei Lazo 2/B, și planul geometric din 05.08.2020, cu suprafața de 0,3324 ha, elaborat la scara 1:1000, cu modificarea hotarelor terenului, coordonat de primar (anexa nr.1 și anexa nr.2).
2. Prezenta decizie servește drept temei pentru înregistrarea și/sau modificarea înscrierilor în Registrul bunurilor imobile a Serviciului Cadastral Teritorial Orhei a ÎP "Agenția Servicii Publice".
3. Sursa de acoperire a cheltuielilor pentru înregistrarea bunului imobil se determină din contul alocațiilor bugetare planificate în anul 2020 pentru lucrările ce țin de activitatea serviciului funciar.
4. Prezenta decizie intră în vigoare la data includerii acesteia în Registrul de stat al actelor locale și poate fi atacată la Judecătoria Orhei termen 30 zile din data comunicării beneficiarului.
5. Controlul asupra executării prezentei decizii revine viceprimarului municipiului Orhei Dna Cristina COJOCARI.

Președintele ședinței  
Semnat la data de 18.08.2020

Contrasemnat:  
Secretar interimar al  
Consiliului municipal Orhei

  
Boris DARIEV  
  
Grigore MÎRA

**Act de stabilire a hotarelor terenului**



14102 din 05.08.2020

nr. data inspectării  
Subsemnatul, Gudima Feodora ing. cad., reprezentantul: Primăriei com/sat Orhei  
numele, prenumele, Funcția

Primăria mun.Orhei U.A.T

1007601008007

la cererea proprietarului dl/ dnei

numele, prenumele

IDNP

am procedat la recunoașterea vecinătăților și stabilirea hotarelor generale a terenului:

Adresa	Orhei, str.S.Lazo nr.2/B	
Nr. cadastral	Destinația	Modul de folosință
6401207054	pentru construcție	pentru construcție

(în cazul întocmirii actului de stabilire a hotarelor de stabilire în vederea înregistrării primare, numărul cadastral nu se indică)  
prezentant în schiță:

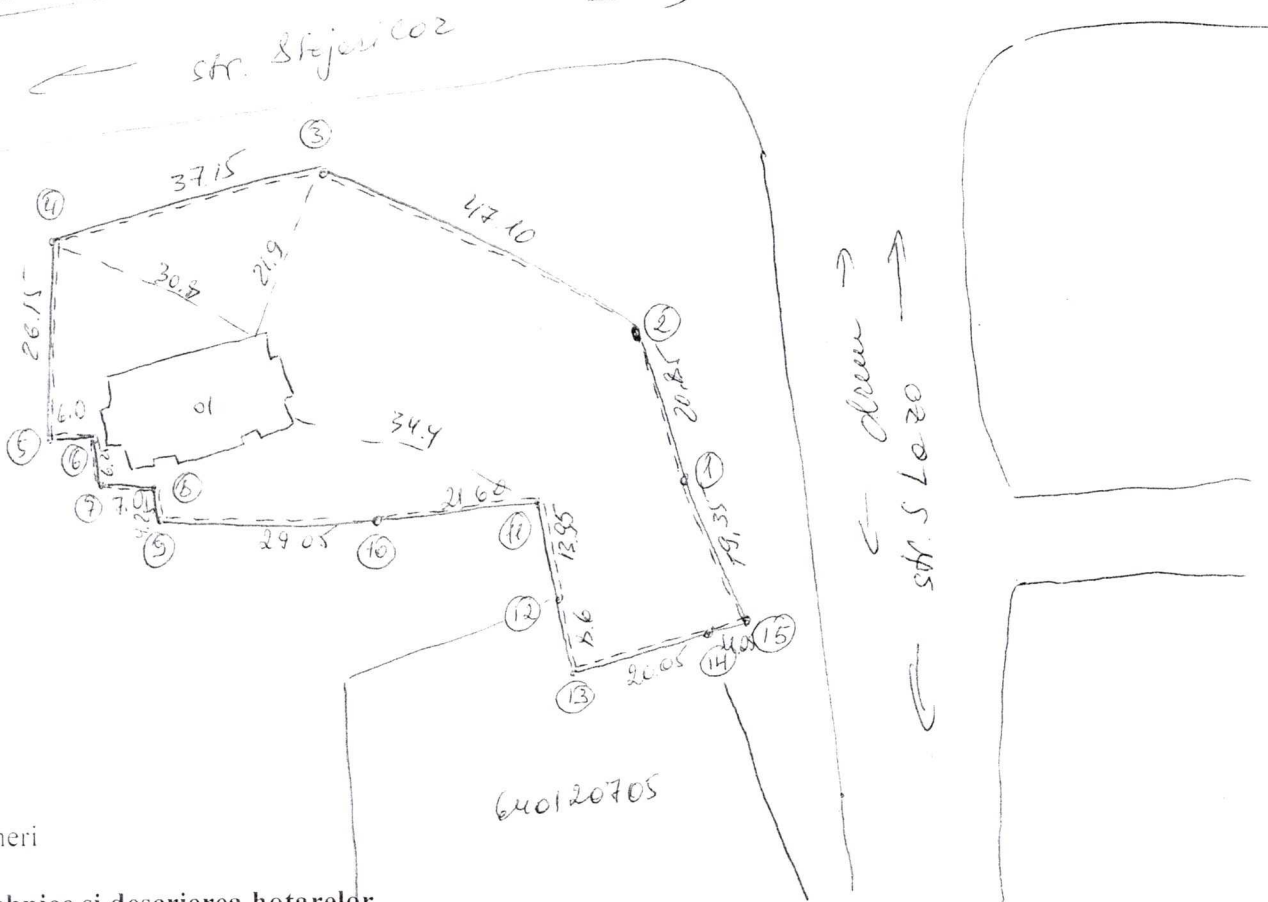

Obiecții și propuneri

**Caracteristicile tehnice și descrierea hotarelor**

Latura de la pct. până la pct.	Descrierea hotarului (tipul materializării)	Adiacenți (nume, prenume, IDNP)	Tipul hotarului (general/fix)
1-15	hotare înmaginare	Primărie mun. Orhei	fixare

Noi, persoanele prezente la recunoașterea și stabilirea hotarelor generale a terenului descris mai sus, acceptăm hotarele stabilite prin prezentul act, fiind de acord cu acestea.

Prezentul act este întocmit în două exemplare, dintre care: unul se prezintă titularului de drept asupra terenului ale cărui hotare se stabilesc, iar al doilea exemplar - se îndosariază în raportul lucrării și va fi păstrat la executantul lucrării.

Executantul lucrărilor de măsurare <u>S.C.T. Orhei</u> (denumirea întreprinderii)	<u>Bunici I.</u> Nume, Prenume	 Semnătura
Reprezentantul autorității publice locale com/sat <u>Orhei</u> (denumirea autorității)	<u>Gudima Feodora</u> Nume, Prenume	 Semnătura
Proprietarul terenului	<u>Primăria mun.Orhei U.A.T</u> Nume, Prenume	 Semnătura

# PLANUL GEOMETRIC

Numărul cadastral 6401207.054



Anexa nr.2 la  
Proiectul de decizie  
nr. 10.19.1. din 14.08.20

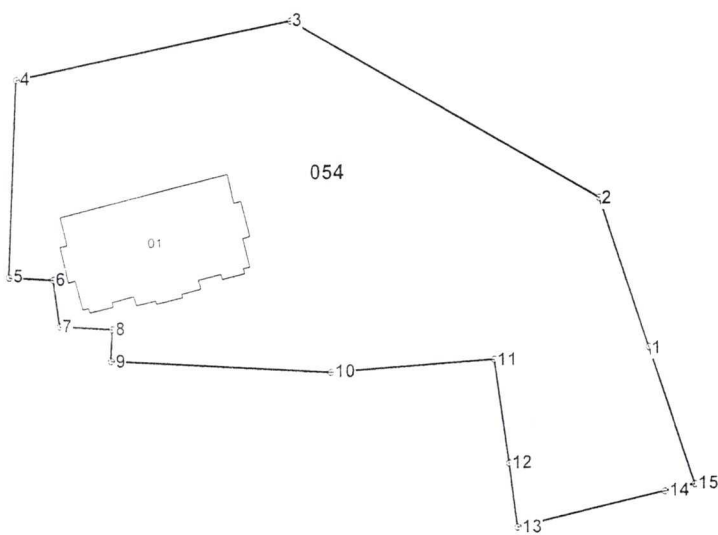

Amplasamentul bunului

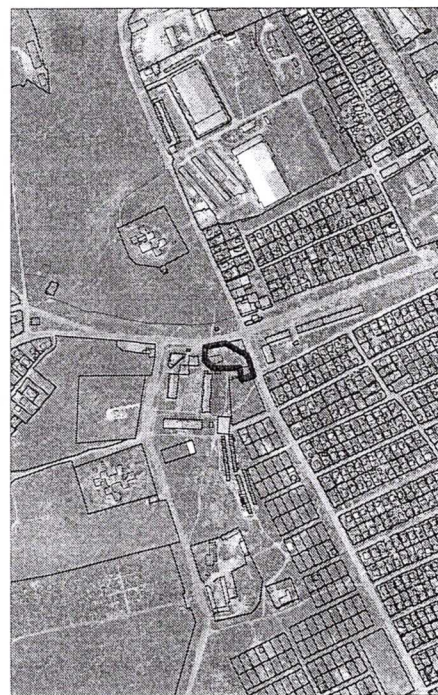

054 - numărul cadastral al terenului  
01 - numărul cadastral al clădirii

## Caracteristicile tehnice ale bunului imobil

umar_cadastral	Tipul_bunului	Suprafata	Destinatia	Mod_de_folosinta
401207.054	Teren	0.3324 ha	Pentru construcții	Pentru construcții
401207.054.01	construcție	314 m.p.		Bloc locativ

Numărul cadastral: 6401207.054

Catalogul de coordonate si parametrii hotarului.

Punct	X_	Y_	Tipul_punct	Hotar	Distanta	Tipul_hotar
1	233.552.7254	250.042.4668	general	1-2	20,83	general
2	233.546.1886	250.062.2426	general	2-3	47,09	general
3	233.505.4228	250.085.8078	general	3-4	37,13	general
4	233.469.0768	250.078.1992	general	4-5	26,13	general
5	233.468.1386	250.052.0852	general	5-6	6,00	general
6	233.474.1288	250.051.7436	general	6-7	6,23	general
7	233.474.9912	250.045.5738	general	7-8	7,01	general
8	233.481.9854	250.045.1570	general	8-9	4,25	general
9	233.481.7750	250.040.9122	general	9-10	29,03	general
10	233.510.7574	250.039.3100	general	10-11	21,60	general
11	233.532.2966	250.040.9302	general	11-12	13,96	general
12	233.534.2054	250.027.1038	general	12-13	8,59	general
13	233.535.3356	250.018.5868	general	13-14	20,05	general
14	233.554.8462	250.023.1850	general	14-15	4,07	general
15	233.558.8078	250.024.1186	general	15-1	19,33	general

Mențiuni:

\_\_\_\_\_

\_\_\_\_\_

\_\_\_\_\_



COORDONAT

Instituția Publică „Agenția Servicii Publice”

Conducătorul Autorității Publice competente

Primarul Municipiului Orhei

P. Verejan

r-nul Orhei, mun. Orhei, str. Serghei Lazo nr. 2/B

Reprezentantul Autorității Publice competente

Conducător / Verificat

N.Stavila

F.Gudima

Executant

I.Bunici

Titularul de drepturi

Data elaborării:

Sistem de coordonate:

Scara:

Primaria mun.Orhei

05.08.2020

MoldRef99

1:1000

(data inspecțării în teren)