

05.11.2021mun. Orhei
mun. Орхейnr. 12.11.1

Cu privire la aprobarea suprafeței și declararea terenului proprietate publică domeniul privat

În temeiul art. art.308, 465, 447, 471, alin.(1), 500 din Codul Civil nr.1107 din 06.06.2002; art. art.10, 118-126 ale Codului Administrativ nr. 116 din 19.07.2018; art. art.3, (2), 7, 14, (1), (2), b), (3), 74, (4), 76, (1) ale Legii privind administrația publică locală nr.436-XVI din 28.12.2006; art. art.4, lit. g), 13 alin.(1) ale Legii privind descentralizarea administrativă nr.435 din 28.12.2006; art. art.14, alin.(1), 18, 19 alin.(1), 25, 26, 28, (1), lit.a) ale Legii cadastrului bunurilor imobile nr.1543 din 25.02.1998; art.9, al Legii privind administrarea și deetatzarea proprietății publice nr.121 din 04.05.2007; art. art.8-13, 15 ale Legii privind transparența în procesul decizional nr.239 din 13.11.2008; art. 2, 4, 6, 12 (2), 16, 22 ale Legii privind delimitarea proprietății publice nr.29 din 05.04.2018; luînd în considerație adresarea cet. [redacted] nr.02/1-19-1898 din 07.10.2021, domiciliat mun. Orhei, str. [redacted] [redacted] examinînd nota informativă prezentată,

CONSILIUL MUNICIPAL ORHEI D E C I D E:

1. Se aprobă suprafața de 0,0440 ha și hotarele fixe a terenului situat în str. [redacted] [redacted] conform planului geometric din data 21.09.2021, elaborat la scara 1:500, numărul cadastral 6401 [redacted] coordonat de primar (se anexează).
2. Se declară proprietate publică domeniul privat al unității administrativ teritoriale Orhei, teren cu destinația pentru construcții, situat în str. [redacted] numărul cadastral 64012 [redacted] cu suprafața de 0,0440 ha.
3. Prezenta decizie servește drept temei pentru înregistrarea și/sau modificarea înscrierilor în Registrul bunurilor imobile a Serviciului Cadastral Teritorial Orhei a ÎP "Agenția Servicii Publice".
4. Sursa de acoperire a cheltuielilor pentru înregistrarea bunului imobil se determină din contul alocațiilor bugetare planificate în anul 2021 pentru lucrările ce țin de activitatea serviciului funciar.
5. Prezenta decizie intră în vigoare la data includerii acesteia în Registrul de stat al actelor locale și poate fi atacată la Judecătoria Orhei (adresa: mun. Orhei, str. Vasile Mahu, 135) în termen de 30 zile din data comunicării beneficiarului în conformitate cu prevederile Codului Administrativ nr.116 din 19.07.2018.
6. Controlul asupra executării prezentei decizii revine viceprimarului mun. Orhei dna Cristina COJOCARI.

Președintele ședinței

Semnat la data de 20.11. 2021

Contrasemnat: Secretar interimar al Consiliului municipal Orhei



Boris DARIEV

Grigore MÎRA

PLANUL GEOMETRIC



Anexa la decizia
Consiliului municipal Orhei
nr. 1 din 05.11.2021

Numărul cadastral 64012 [redacted]

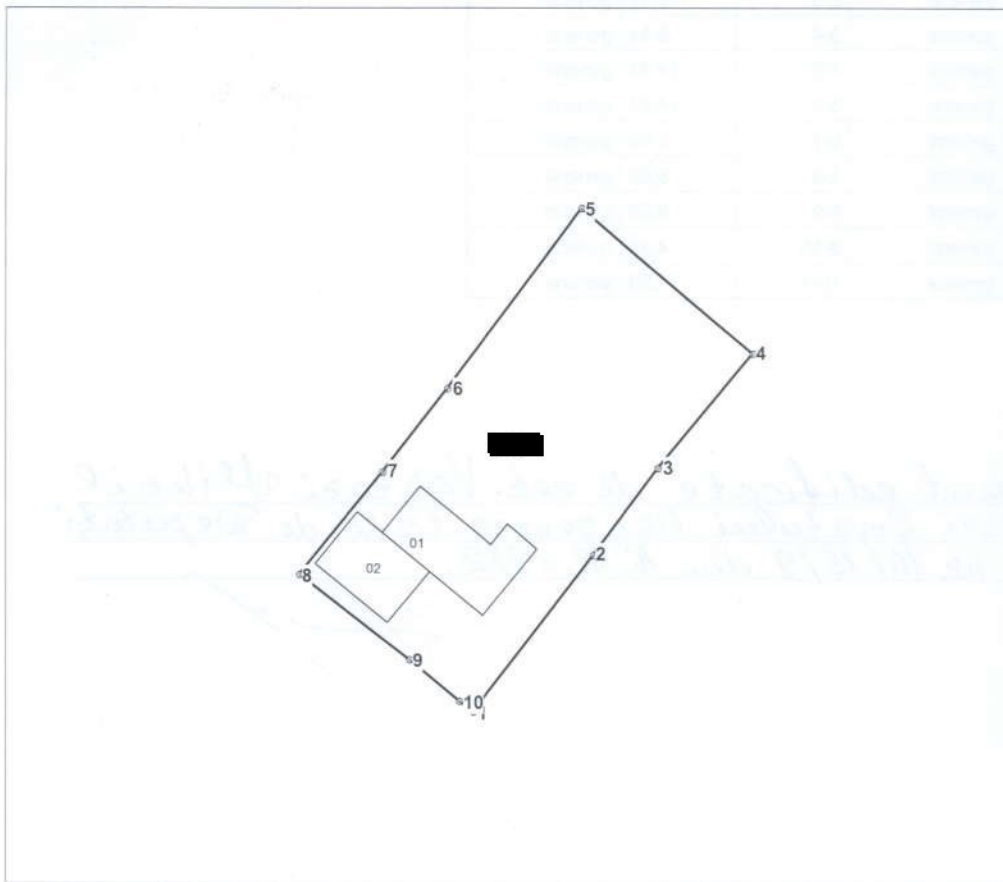

Amplasamentul bunului



[redacted] - numărul cadastral al terenului
[redacted] - numărul cadastral al clădirii

Caracteristicile tehnice ale bunului imobil

Numar_cadastral	Tipul_bunului	Suprafata	Destinatia	Mod_de_folosinta	Mentiuni
64012 [redacted]	Teren	0.044 ha	Pentru construcții	Pentru construcții	
64012 [redacted]	Construcție	38.4 m.p.		Casa de locuit individuala	
64012 [redacted]	Construcție	27.3 m.p.		Garaj	

COORDONAT		Agencia Servicii Publice	
Conducătorul Autorității Publice competente	<i>[Signature]</i>	SCT Orhei	
P.Verejan		r-nul Orhei, mun. Orhei	
Reprezentantul Autorității Publice competente	Conducător / Verificat		N.Stavila <small>(numele, prenumele)</small>
F.Gudima		<small>(semnătura, prenume)</small>	
	Executant		I.Bunici <small>(numele, prenumele)</small>
Titularul de drepturi	Data elaborării:	Sistem de coordonate:	Scara:
Primaria mun.Orhei	21.09.2021 <small>(data inspectării în teren)</small>	MoldRef99	1:500

Catalogul de coordonate

Numărul cadastral: 64012 [REDACTED]

Parametri hotarului

Punct	X_	Y_	Tipul_punct	Hotar	Distanta	Tipul_hotar
1	234.238,1180	249.981,0654	general	1-2	13,20	general
2	234.246,0818	249.991,5910	general	2-3	7,12	general
3	234.250,3674	249.997,2766	general	3-4	9,84	general
4	234.256,6196	250.004,8704	general	4-5	14,82	general
5	234.245,2878	250.014,4258	general	5-6	14,84	general
6	234.236,3844	250.002,5476	general	6-7	6,99	general
7	234.232,1108	249.997,0214	general	7-8	8,68	general
8	234.226,5986	249.990,3102	general	8-9	9,26	general
9	234.233,8686	249.984,5674	general	9-10	4,31	general
10	234.237,1662	249.981,7910	general	10-1	1,20	general

Mențiuni:

Construcțiile sunt edificate de cet. [REDACTED]
în baza Hotărârii Sovietului Orașenesc Deheide Deputată
ai Novodelelei nr. 16/15/9 din 16.12.1982.

