



D E C I Z I E

05.11.2021mun. Orhei
мун. Орхейnr. 12.11.3

Cu privire la aprobarea suprafeței și declararea terenului proprietate publică domeniul privat

În temeiul art. art.308, 465, 447, 471, alin.(1), 500 din Codul Civil nr.1107 din 06.06.2002; art. art.10, 118-126 ale Codului Administrativ nr. 116 din 19.07.2018; art. art.3, (2), 7, 14, (1), (2), b), (3), 74, (4), 76, (1) ale Legii privind administrația publică locală nr.436-XVI din 28.12.2006; art. art.4, lit. g), 13, alin.(1) ale Legii privind descentralizarea administrativă nr.435 din 28.12.2006; art. art.14 alin.(1), 18, 19, alin.(1), 25, 26, 28, (1), lit.a) ale Legii cadastrului bunurilor imobile nr.1543 din 25.02.1998; art.9 al Legii privind administrarea și deetatizarea proprietății publice nr.121 din 04.05.2007; art. art.8-13, 15 ale Legii privind transparența în procesul decizional nr.239 din 13.11.2008; art. 2, 4, 6, 12 (2), 16, 22 ale Legii privind delimitarea proprietății publice nr.29 din 05.04.2018; luând în considerație adresarea cet. [redacted] nr.02/1-7b-1477 din 11.08.2021, domiciliată în mun. Orhei, str. [redacted] [redacted] examinînd nota informativă prezentată,

CONSILIUL MUNICIPAL ORHEI D E C I D E:

1. Se aprobă suprafața de 0,0664 ha și hotarele fixe a terenului situat în str. [redacted] [redacted] conform planului geometric din data 10.09.2021, elaborat la scara 1:300, numărul cadastral 6401 [redacted] coordonat de primar (se anexează).
2. Se declară proprietate publică domeniul privat al unității administrativ teritoriale Orhei, teren cu destinația pentru construcții, situat în str. [redacted], numărul cadastral 6401 [redacted] cu suprafața de 0,0664 ha.
3. Prezenta decizie servește drept temei pentru înregistrarea și/sau modificarea înscrierilor în Registrul bunurilor imobile a Serviciului Cadastral Teritorial Orhei a ÎP "Agenția Servicii Publice".
4. Sursa de acoperire a cheltuielilor pentru înregistrarea bunului imobil se determină din contul alocațiilor bugetare planificate în anul 2021 pentru lucrările ce țin de activitatea serviciului funciar.
5. Prezenta decizie intră în vigoare la data includerii acesteia în Registrul de stat al actelor locale și poate fi atacată la Judecătoria Orhei (adresa: mun. Orhei, str. Vasile Mahu, 135) în termen de 30 zile din data comunicării beneficiarului în conformitate cu prevederile Codului Administrativ nr.116 din 19.07.2018.
6. Controlul asupra executării prezentei decizii revine viceprimarului mun. Orhei dna Cristina COJOCARI.

Președintele ședinței

Semnat la data de 10.11. 2021

Contrasemnat: Secretar interimar al Consiliului municipal Orhei



Boris DARIEV

Grigore MÎRA

PLANUL GEOMETRIC



Anexa la decizia
Consiliului municipal Orhei
nr. 12/13 din 05.11.2021

Numărul cadastral 64014 [redacted]

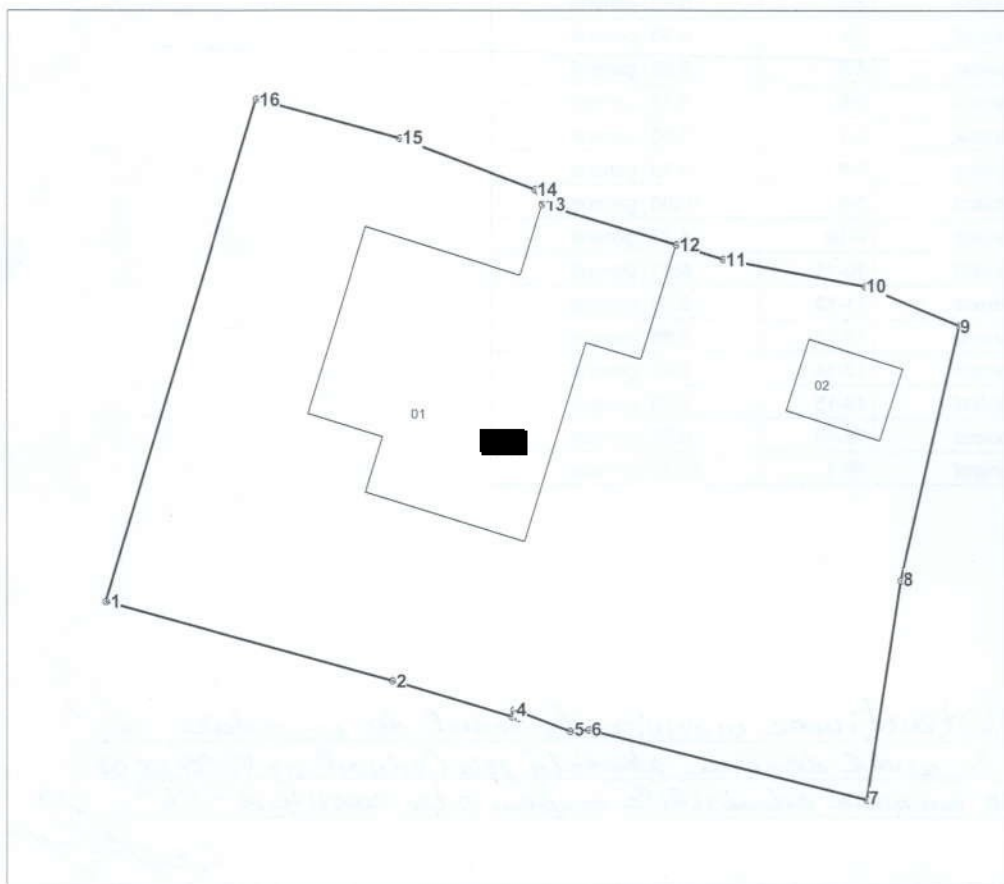

Amplasamentul bunului



[redacted] numărul cadastral al terenului
[redacted] numărul cadastral al clădirii

Caracteristicile tehnice ale bunului imobil

Numar_cadastral	Tipul_bunului	Suprafata	Destinatia	Mod_de_folosinta	Mentiuni
64014 [redacted]	Teren	0.0664 ha	Pentru construcții	Pentru construcții	
64014 [redacted]	Construcție	121.8 m.p.		Casa de locuit individuala	
64014 [redacted]	Construcție	12.9 m.p.		Baie	

Catalogul de coordonate

Numărul cadastral: 6401- [redacted]

Parametri hotarului

Punct	X_	Y_	Tipul_punct	Hotar	Distanta	Tipul_hotar
1	230 477,5606	245 540,7064	general	1-2	12,44	general
2	230 489,5376	245 537,3556	general	2-3	5,20	general
3	230 494,5114	245 535,8386	general	3-4	0,30	general
4	230 494,5990	245 536,1256	general	4-5	2,52	general
5	230 496,9574	245 535,2276	general	5-6	0,78	general
6	230 497,7318	245 535,2842	general	6-7	11,95	general
7	230 509,3216	245 532,3866	general	7-8	9,30	general
8	230 510,7470	245 541,5760	general	8-9	10,86	general
9	230 513,1860	245 552,1548	general	9-10	4,28	general
10	230 509,2310	245 553,7904	general	10-11	6,01	general
11	230 503,3244	245 554,9132	general	11-12	2,03	general
12	230 501,3800	245 555,4898	general	12-13	5,85	general
13	230 495,7714	245 557,1528	general	13-14	0,67	general
14	230 495,4788	245 557,7554	general	14-15	6,03	general
15	230 489,8358	245 559,8780	general	15-16	6,21	general
16	230 483,8426	245 561,4996	general	16-1	21,72	general

Mențiuni:

Potrivit pct. 88(2) din Instrucțiunea cuprinsă la modul de executare a lucrărilor cadastrale la nivel de teren, aprobată prin Ordinul nr. 40/09.08.07, conform tab. 4 divizarea maximă admisibilă conform s-tăi constatare - 8%.

[Signature]

ORDONAT		Instituția Publică "Agenția Servicii Publice"	
Publice competente		Serviciul Cadastral Teritorial Orhei	
[redacted]		r-ului Orhei, mun. Orhei, str. [redacted]	
Publice competente		Conducător / Verificat	Stăvilă Nicolae <small>(numele, prenumele)</small>
[redacted]		Executant	Tihon Sergiu <small>(numele, prenumele)</small>
Titularul de drepturi Primăria mun. Orhei		Data elaborării: 10.09.2021 <small>(data înscrierii în teren)</small>	Sistem de coordonate: MoldRef99
			Scara: 1: 300