



DECIZIE

mun. Orhei
mun. Орхей05.11.2021nr. 12.7.6

Cu privire la vânzarea terenului aferent casei de locuit

În temeiul art. art.308, 465, 509-510 din Codul Civil nr.1107 din 06.06.2002; art. art.10, 118-126 ale Codului Administrativ nr.116 din 19.07.2018; art. 14, (2), lit.b), lit.d) al Legii privind administrația publică locală nr.436-XVI din 28.12.2006; art.9, alin.(3), lit.b) al Legii privind administrarea și deetimizarea proprietății publice nr.121-XVI din 04.05.2007; art.5, 11, alin.(3), lit.d), 19, (5), art.26, (2), art.28, (1), lit.a), lit.b) ale Legii cadastrului bunurilor imobile nr.1543 din 25.02.1998; art. art.8-13, 15 ale Legii privind transparența în procesul decizional nr.239 din 13.11.2008; art.4, alin.(2), (5), art.3 alin.(2), lit.b), art.1, lit.a), art.2 ale Legii privind prețul normativ și modul de vânzare-cumpărare a pământului nr.1308 din 25.07.1997, examinând cererea cet. [redacted] 02/1-7b-219 din 17.02.2021, domiciliată mun. Orhei, str. [redacted] privind vânzarea terenului aferent casei de locuit, luînd în considerație decizia Consiliului municipal Orhei nr.8.13.1 din 23.07.2021 "Cu privire la declararea terenului proprietate publică domeniul privat" și certificatul din Registrul bunurilor imobile data eliberării 17.08.2021, examinînd nota informativă prezentată CONSILIUL MUNICIPAL ORHEI DECIDE:

1. Se vinde cet. [redacted] și cet. [redacted] terenul aferent casei de locuit, numărul cadastral 64014 [redacted] situat în str. [redacted] cu suprafața totală de 0,1292 ha, conform planului cadastral din data 13.08.2021 (se anexează).

2. Se aprobă prețul de vânzare-cumpărare a terenului aferent casei de locuit, numărul cadastral 6401 [redacted] conform borderoului de calcul pentru cet. [redacted] și cet. [redacted] în mărime de 1565 (o mie cinci sute șazeci și cinci) lei cu achitarea prețului la o plată unică în contul bugetului local.

3. Se obligă cet. [redacted] și cet. [redacted]

- să încheie în termen de 6 (șase) luni de la data adoptării prezentei decizii, contractul de vânzare-cumpărare cu autoritatea executivă a Consiliului municipiului Orhei și să-l autentifice notarial în modul stabilit de lege;

- să solicite serviciul funciar, în termen de 6 (șase) luni de la data autentificării notariale a contractului de vânzare-cumpărare a terenului aferent casei de locuit, trecerea în Registrul cadastral al deținătorilor de terenuri;

- să asigure achitarea impozitului funciar, conform legislației în vigoare.

- să achite datoria plății pentru folosința terenului aferent casei de locuit în mărime de 100 (o sută) lei pînă la semnarea contractului.

4. Autoritatea executivă a Consiliului municipal Orhei va asigura semnarea contractului de vânzare - cumpărare a terenului aferent casei de locuit.

5. Prezenta decizie servește drept temel pentru înregistrarea și/sau modificarea înscrierilor în Registrul bunurilor imobile a Serviciului Cadastral Teritorial Orhei.

6. Cheltuielile pentru perfectarea contractului de vânzare-cumpărare a terenului aferent casei de locuit, vor fi suportate de către beneficiar.

7. Prezenta decizie intră în vigoare la data includerii acesteia în Registrul de stat al actelor locale și poate fi atacată la Judecătoria Orhei (sediul mun. Orhei, str. Vasile Mahu, 135) în termen de 30 zile din data comunicării cet. [redacted] și cet. [redacted] în conformitate cu prevederile Codului Administrativ nr.116 din 19.07.2018.

8. Controlul asupra executării prezentei decizii revine viceprimarilor mun. Orhei dna Cristina COJOCARI și dna Anastasia ȚURCAN, conform domeniilor de competență.

Președintele ședinței

Semnat la data de 05.11. 2021

Contrasemnat: Secretar interimar al Consiliului municipal Orhei



Boris DARIEV

Grigore MÎRA

PLANUL CADASTRAL



Anexa la decizia
Consiliului municipal Orhei
nr. 1276 din 05.11.2024

Numărul cadastral 6401 [redacted]

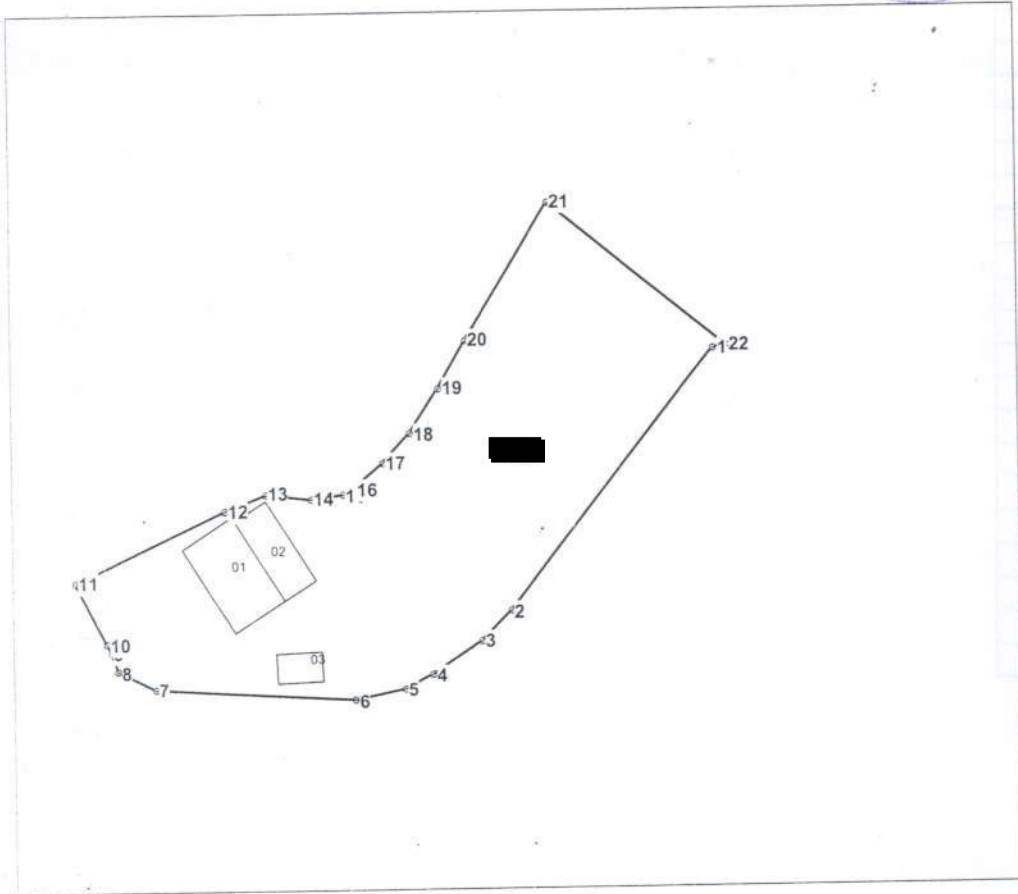

Amplasamentul bunului



[redacted] - numărul cadastral al terenului
[redacted] - numărul cadastral al clădirii

Caracteristicile tehnice ale bunului imobil

Numar_cadastral	Tipul_bunului	Suprafata	Destinatia	Mod_de_folosinta	Mentuni
6401 [redacted]	Teren	0.1292 ha	Pentru constructii	Pentru constructii	
6401 [redacted]	Construcție	57.8 m.p.		Casa de locuit individuala	
6401 [redacted]	Construcție	34.2 m.p.		Sura	
6401 [redacted]	Construcție	13.5 m.p.		Beci cu girlici	



Catalogul de coordonate

Numărul cadastral: 6401 [REDACTED]

Parametri hotarului

Hotar	Distanța	Tipul_hotar
1-2	32,67	general
2-3	4,23	general
3-4	5,94	general
4-5	3,05	general
5-6	5,07	general
6-7	19,96	general
7-8	4,14	general
8-9	1,95	general
9-10	1,04	general
10-11	6,81	general
11-12	16,51	general
12-13	4,50	general
13-14	4,51	general
14-15	3,21	general
15-16	1,03	general
16-17	3,97	general
17-18	3,92	general
18-19	5,22	general
19-20	5,56	general
20-21	15,75	general
21-22	22,52	general
22-1	1,25	general



Mențiuni:



Agencia Servicii Publice		
SCT Orhei		
r-nul Orhei, mun. Orhei, str. [REDACTED]		
Conducător / Verificat	(semnătură, stampila)	Stăvilă N (nume, prenume)
Executant	(semnătură)	Olaru L (nume, prenume)
Data elaborării: 13/08/2021 <small>(data inspecției în teren)</small>	Sistem de coordonate: MoldRef99	Scara: 1:750