



DECIZIE

19.12.2013

12.9

nr. _____

or.Orhei
г. Орхей

Cu privire la declararea terenului
proprietate publică din domeniul public

În conformitate cu Codul Funciar, art.10 și 46, Legea privind administrația publică locală nr.436-XVI din 28.12.2006 art.14 și 75, Legea cu privire la proprietatea publică a unităților administrativ-teritoriale nr.523-XIV din 16.07.1999, art.1, alin. 6, Legea privind descentralizarea administrativă nr.435 din 28.12.2006, art.4, Legea privind terenurile proprietate publică și delimitarea lor, nr. 91 XVI din 05.04.2007, art.5 și Legea privind administrarea și deetatizarea proprietății publice nr.121 XVI din 04.05.2007.

CONSILIUL ORĂȘENESC ORHEI DECIDE:

1. Se declară proprietate publică din domeniul public al unității administrativ-teritoriale Orhei, terenul cu destinația pentru construcții, situat în or. Orhei, str. Renașterii Naționale 23, cod cadastral 6401402197, cu suprafața de 0.0496 ha.
2. Se aprobă suprafața de 0.0496 ha și hotarele terenului situat în or. Orhei, str. Renașterii Naționale 23, conform planului geometric din 23.10.2013, elaborat la scara 1:500, cod cadastral 6401402197, aprobat de primar (se anexează).
3. Controlul asupra executării prezentei decizii revine viceprimarului orașului Orhei d-lui Valentin Munteanu.

Președintele ședinței

Valeriu SAVIN

Secretarul Consiliului

Ala BURACOVSCHI

Anexa
la decizia
Consiliului orăşenesc
Orhei
m. 12.9. din 19.12.2013

PLANUL GEOMETRIC
AL BUNULUI IMOBIL

Numărul cadastral 6401402.197

Adresa bunului imobil: r-nul Orhei, or. Orhei, str. Renasterii Nationale 23

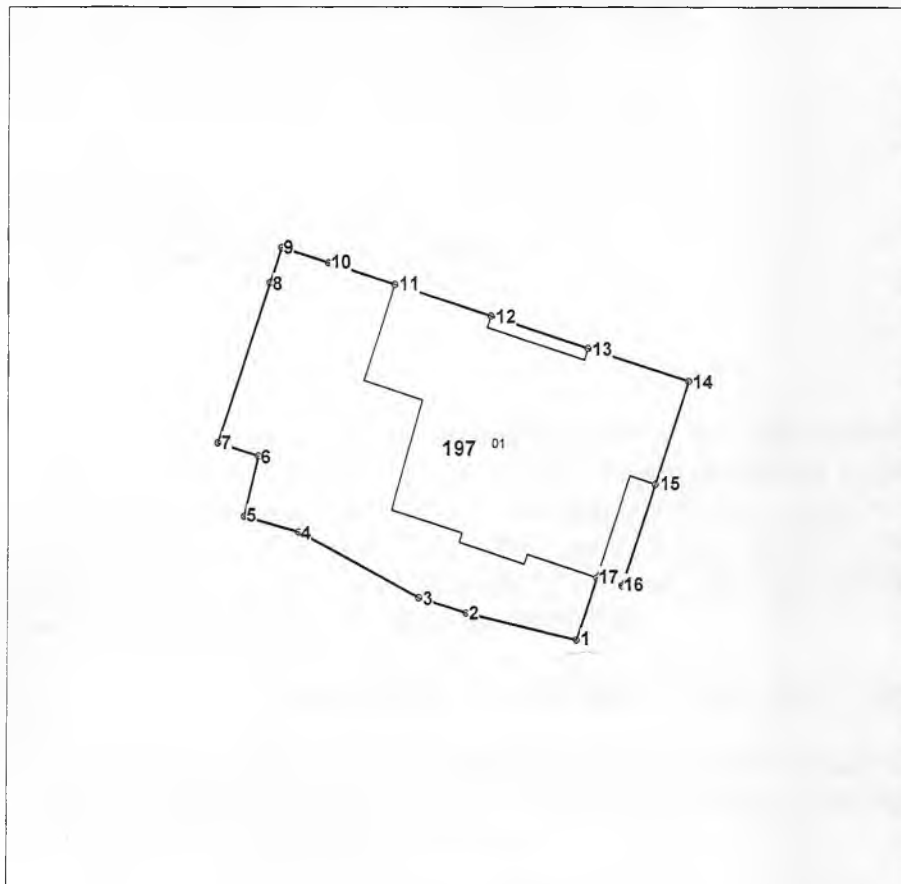

Scara 1:500

Amplasamentul bunului

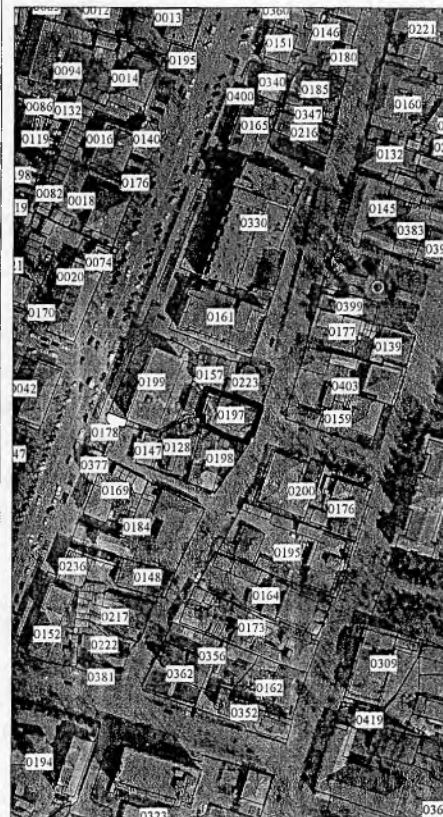

0197 - numărul terenului

Caracteristicile tehnice generale ale bunului imobil

nr_cadastral	Tipul_bunului	Mod_de_folosinta	Supr_terenului
	Teren	pentru constructii	0.0496 ha
6401402.197.01	constructie	muzeu	

Adiacenții:

(segmentul de hotar - nr.cadastral și titularul de drepturi al terenului adiacent):
