



08.12.2017

DECIZIE

13.10.1

nr. _____

mun.Orhei

Cu privire la declararea terenului
proprietate publică din domeniul privat

În temeiul art.320, art.321 din Codul Civil al Republicii Moldova, art.3(2), 14(1), (2) litera b), (3), 74(4), 76(1) ale Legii privind administrația publică locală nr.436-XVI din 28.12.2006, art.5 și 28 ale Legii cadastrului bunurilor imobile nr. 1543 din 25.02.1998, art.9(1), (2), art.9(3) litera a) ale Legii privind administrarea și deetatizarea proprietății publice nr.121 din 04.05.2007; art.4 litera (g) din Legea privind descentralizarea administrativă nr.435 din 28.12.2006, art.1, art.5(3), art.8 ale Legii privind terenurile proprietate publică și delimitarea lor nr.91-XVI din 05.04.2007,

CONSILIUL MUNICIPAL ORHEI DECIDE :

1. Se aprobă suprafața de 0,2061 ha și hotarele terenului din str. V. Lupu 170, conform planului geometric din data 10.11.2017, elaborat la scara 1: 500, cod cadastral 6401105056, coordonat de primar (se anexează).

2. Se declară proprietate publică din domeniul privat al unității administrativ teritoriale Orhei, teren cu destinația pentru construcții, din str. V. Lupu 170, cod cadastral 6401105056, cu suprafața de 0,2061 ha.

3. Prezenta decizie servește drept temei pentru înregistrarea și/sau modificarea înscrierilor în Registrul bunurilor imobile a Serviciului Cadastral Teritorial Orhei.

4. Sursa de acoperire a cheltuielilor pentru înregistrarea bunului imobil se determină din contul alocațiilor bugetare planificate în anul 2017 pentru lucrările ce țin de activitatea serviciului funciar.

5. Controlul asupra executării prezentei decizii revine viceprimarului municipiului Orhei dna Reghina APOSTOLOVA.

Președintele ședinței

Contrasemnat:
Secretar al
Consiliului municipal Orhei



Evgheni PISOV

Ala BURACOVSKI

PLANUL GEOMETRIC

Anexa la decizia
nr.13.10.1 din 08.12.2017



Numărul cadastral 6401105.056

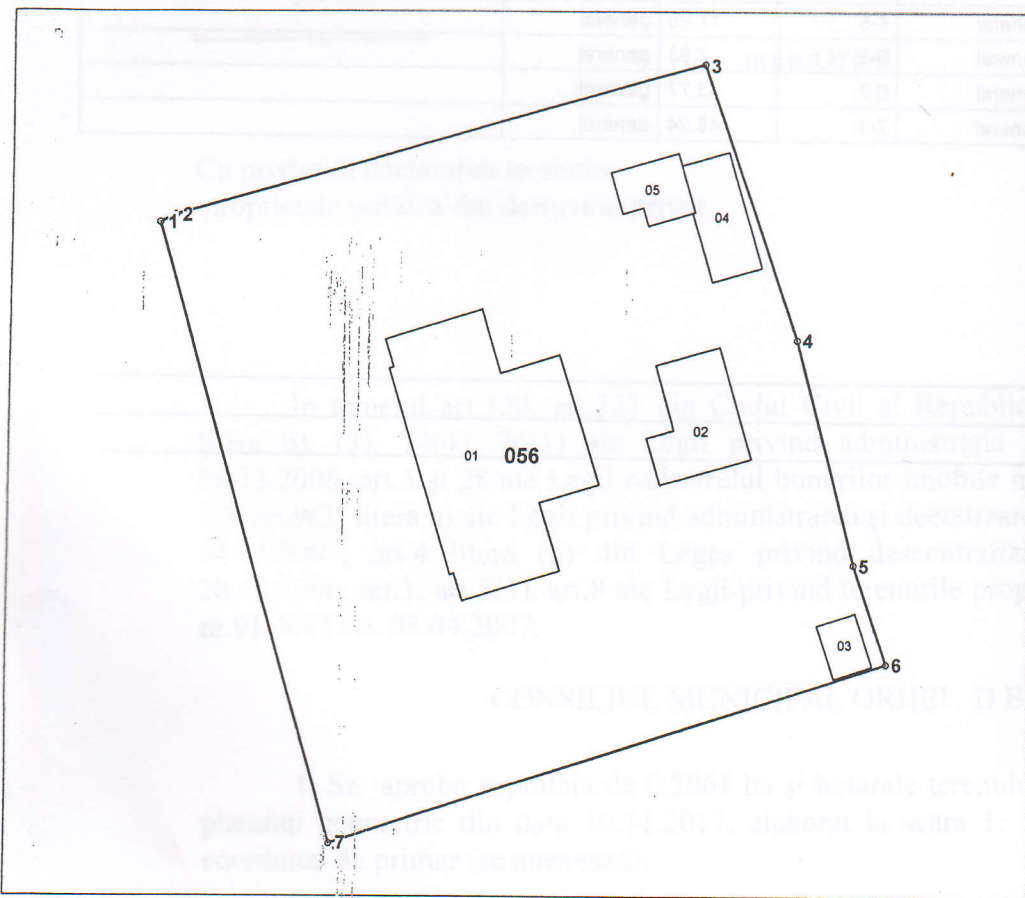

Amplasamentul bunului



056 - numarul cadastral al terenului
01 - numarul cadastral al cladirii

Caracteristicile tehnice ale bunului imobil

Numar_cadastral	Tipul_bunului	Suprafata	Destinatia	Mod_de_folosinta
6401105.056	Teren	0.2061 ha	Pentru construcții	Pentru construcții
6401105.056.01	construcție			Bloc locativ
6401105.056.02	construcție	49.9 m.p.		Bloc locativ
6401105.056.03	construcție	12.8 m.p.		Construcție accesorie(sura/magazie)
6401105.056.04	construcție	33.5 m.p.		Construcție accesorie (garaj)
6401105.056.05	construcție	21.7 m.p.		Construcție accesorie (accesorie)

Secretar al Consiliului municipal Orhei

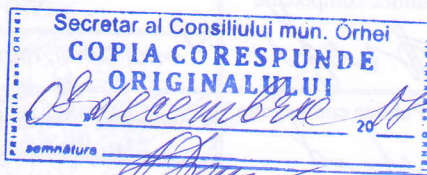

Ala BURACOVSKI

Numărul cadastral: 6401105.056

Catalogul de coordonate si parametrii hotarului.

Punct	X_	Y_	Tipul_punct	Hotar	Distanta	Tipul_hotar	Adiacenti
1	231 892,9530	250 872,1800	general	1-2	1,26	general	
2	231 894,0830	250 872,7350	general	2-3	41,14	general	
3	231 933,6450	250 884,0200	general	3-4	21,68	general	
4	231 940,6290	250 863,4950	general	4-5	17,28	general	
5	231 945,0180	250 846,7780	general	5-6	7,93	general	
6	231 947,5680	250 839,2680	general	6-7	43,77	general	
7	231 905,9440	250 825,7250	general	7-1	48,24	general	

Mențiuni:



CONDONAT Conducătorul Autorității Publice competente Ilan Sor <i>[Signature]</i>		I.P. "AGENTIA SERVICII PUBLICE" SERVICIUL CADASTRAL TERITORIAL ORHEI r-nul Orhei, mun. Orhei	
Reprezentantul Autorității Publice competente Gúdima Feodora <i>[Signature]</i>	Conducător / Verificat <i>[Signature]</i>	(semnătura, ștampila)	N.Stavila (numele, prenumele)
Titularul de drepturi Primaria mun. Orhei <i>[Signature]</i>	Executant Data elaborării: 10-11-2017 <small>(data inspecției în teren)</small>	Sistem de coordonate: MoldRef99	Scara: 1:500