



08.12.2017

DECIZIE

13.10.6

nr.

mun.Orhei

Cu privire la declararea terenului  
proprietate publică din domeniul privat

În temeiul art.320, art.321 din Codul Civil al Republicii Moldova, art.3(2), 14(1), (2) litera b), (3), 74(4), 76(1) ale Legii privind administrația publică locală nr.436-XVI din 28.12.2006, art.5, 28 ale Legii cadastrului bunurilor imobile nr. 1543 din 25.02.1998, art.9(1), (2), art.9(3) litera a) ale Legii privind administrarea și deetatzizarea proprietății publice nr.121 din 04.05.2007; art.4 litera (g) din Legea privind descentralizarea administrativă nr.435 din 28.12.2006, art.1, art.5(3), art.8 ale Legii privind terenurile proprietate publică și delimitarea lor nr. 91-XVI din 05.04.2007,

CONSILIUL MUNICIPAL ORHEI DECIDE :

1. Se aprobă suprafața de 0,0615 ha și hotarele terenului din str. Baladelor f/n conform planului geometric din data 29.11.2017, elaborat la scara 1: 500, cod cadastral 6401410573, coordonat de primar (se anexează).
2. Se declară proprietate publică din domeniul privat al unității administrativ teritoriale Orhei, teren cu destinația pentru construcții, din str. Baladelor f/n cod cadastral 6401410573, cu suprafața de 0,0615 ha.
3. Prezenta decizie servește drept temei pentru înregistrarea și/sau modificarea înscrierilor în Registrul bunurilor imobile a Serviciului Cadastral Teritorial Orhei.
4. Sursa de acoperire a cheltuielilor pentru înregistrarea bunului imobil se determină din contul alocațiilor bugetare planificate în anul 2017 pentru lucrările ce țin de activitatea serviciului funciar.
5. Controlul asupra executării prezentei decizii revine viceprimarului municipiului Orhei dna Reghina APOSTOLOVA.

Președintele ședinței

Evgheni PISOV

Contrasemnat:  
Secretar al  
Consiliului municipal Orhei



Ala BURACOVSKI

# PLANUL GEOMETRIC

Anexă la decizia  
nr.13.10.6 din 08.12.2017



Numărul cadastral 6401410.573

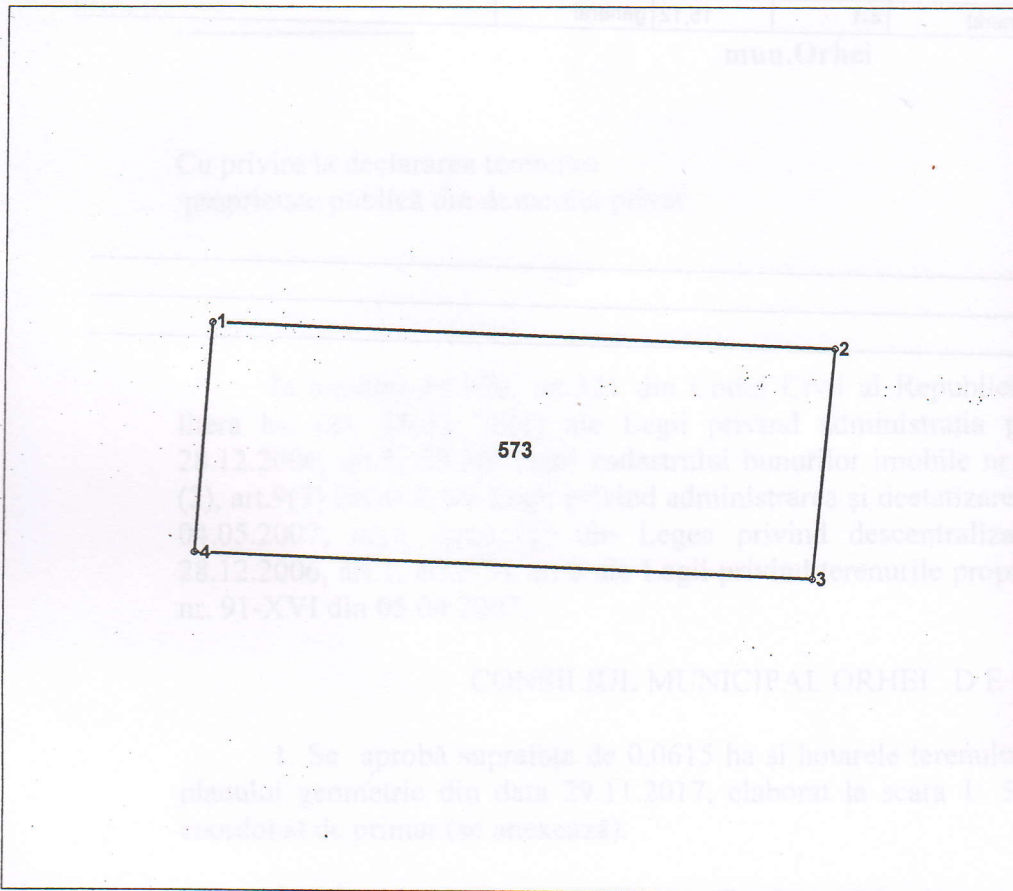

Amplasamentul bunului

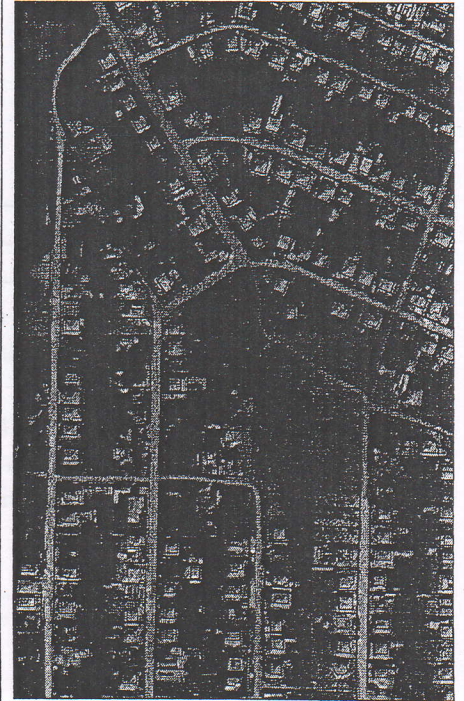

573 - numărul cadastral al terenului  
01 - numărul cadastral al clădirii

## Caracteristicile tehnice ale bunului imobil

Numar_cadastral	Tipul_bunului	Suprafata	Destinatia	Mod_de_folosinta
6401410.573	Teren	0.0615 ha	Pentru construcții	Pentru construcții

Secretar al Consiliului municipal Orhei

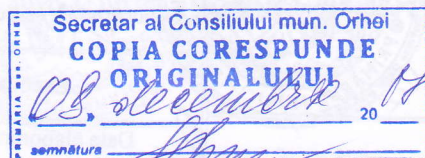

Ala BURACOVSKI

Numărul cadastral: 6401410.573

Catalogul de coordonate si parametrii hotarului.

Punct	X_	Y_	Tipul_punct	Hotar	Distanta	Tipul_hotar	Adiacenti
1	231 300,5262	244 657,9944	general	1-2	40,87	general	
2	231 341,3676	244 656,3672	general	2-3	15,13	general	
3	231 339,9518	244 641,3006	general	3-4	40,47	general	
4	231 299,5142	244 642,9116	general	4-1	15,12	general	

Mențiuni:

---



---



---

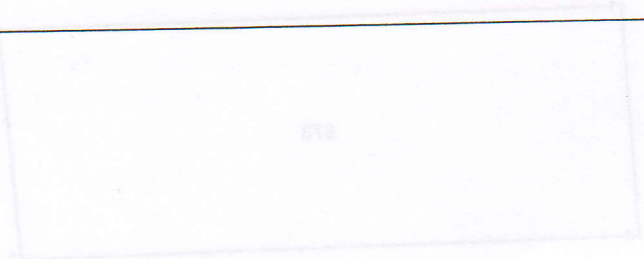

Informații la telefon: 0222 511111  
 website: www.cadastral.gov.md

Caracteristicile tehnice ale bunului mobil

Tipul bunului	Suprafata	Destinatie	Mod de folosinta



<b>COORDONAT</b>		<b>I.P. "AGENTIA SERVICII PUBLICE"</b>	
Conducătorul Autorității Publice		<b>SERVICIUL CADASTRAL TERITORIAL ORHEI</b>	
Ilan Sor		Orhei, mun. Orhei	
Reprezentantul Autorității Publice	Conducător / Verificat		<b>Stavila N.</b> (numele, prenumele)
Gudima Feodora	Executant		<b>Condrea D.</b> (numele, prenumele)
Titularul de drepturi	Data elaborării:	Sistem de coordonate:	Scara:
Primaria mun. Orhei	<b>29-11-2017</b> (data inspecției în teren)	<b>MoldRef99</b>	<b>1:500</b>