



DECIZIE

10.09.2020

13.4

nr. \_\_\_\_\_

mun. Orhei

Cu privire la formarea  
prin comasare a bunului imobil

În temeiul art.10, 117-130 ale Codului Administrativ nr.116 din 19.07.2018; art.14, alin.(2), lit.b), 74 și 76 ale Legii privind administrația publică locală nr.436-XVI din 28.12.2006; art.1(2), 9 și 12 ale Legii cu privire la formarea bunurilor imobile nr.354-XV din 28.10.2004; art.1, 3, 4 și 9 ale Legii cu privire la proprietatea publică a unităților administrative-teritoriale nr.523 din 16.07.1999, art.9 și 101 ale Legii privind administrarea și deetimizarea proprietății publice nr.121 din 04.05.2007; art.8-13 și 15 ale Legii privind transparența în procesul decizional nr.239 din 13.11.2008; art.5, 14,â și 18, alin.(4) și alin.(5), art.19, alin.(6) ale Legii cadastrului bunurilor imobile nr.1543 din 25.02.1998; art. 2, 11, 16 ale Legii privind delimitarea proprietății publice nr.29 din 05.04.2018, Instrucțiunea cu privire la înregistrarea bunurilor imobile și a drepturilor asupra lor, aprobată prin Ordinul ARFC nr.112 din 22.06.2005, luând în considerare, contractul de schimb nr.1-146 din 04.09.2020 și necesitatea dezvoltării orașului Orhei, examinând nota informativă prezentată,

CONSILIUL MUNICIPAL ORHEI D E C I D E :

1. Se formează prin comasare din bunurile imobile cu numărul cadastral 6401307635, cu suprafața de 6,3600 ha, situat în str. Mihail Sadoveanu f/n. și numărul cadastral 6401307634 cu suprafața 0,0589 ha, situat în str. Mihail Sadoveanu f/n. un bun imobil nou format numărul cadastral 6401307198 cu suprafața de 6,4189 ha, conform planului geometric al bunului imobil din 08.09.2020, coordonat de primar (se anexează).
2. Prezenta decizie servește drept temei pentru înregistrarea și/sau modificarea înscrierilor în Registrul bunurilor imobile a Serviciului Cadastral Teritorial Orhei a ÎP „Agenția Servicii Publice”.
3. Sursa de acoperire a cheltuielilor pentru înregistrarea bunului imobil se determină din contul alocațiilor bugetare planificate în anul 2020 pentru lucrările ce țin de activitatea serviciului funciar.
4. Prezenta decizie intră în vigoare la data includerii acesteia în Registrul de stat al actelor locale după și poate fi atacată la Judecătoria Orhei termen 30 zile din data comunicării beneficiarului.
5. Controlul asupra executării prezentei decizii revine viceprimarului municipiului Orhei dna Cristina COJOCARI.

Președintele ședinței

Semnat la data de 10.09.2020

Contrasemnat:

Secretar al

Consiliului municipal Orhei



Boris DARIEV

Ala BURACOVSKI



**PLANUL GEOMETRIC**  
al bunului imobil 6401307.198  
format prin comasare

Numărul(rele) cadastral(e) al bunului(rilor) imobil(e) inițial(e): 6401307.634 si 6401307635

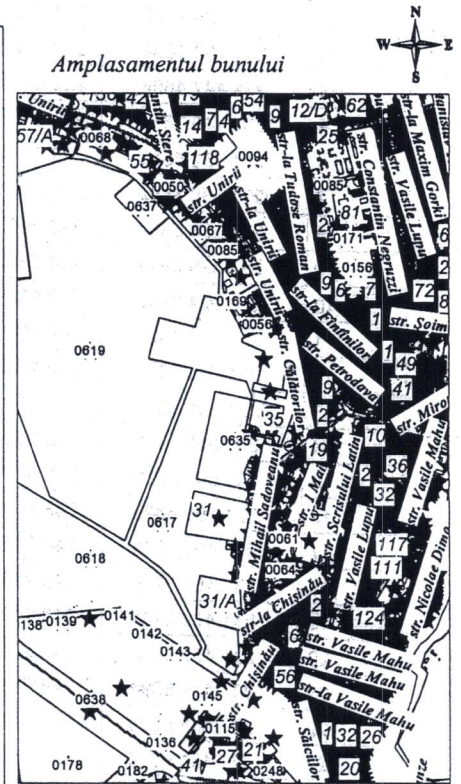
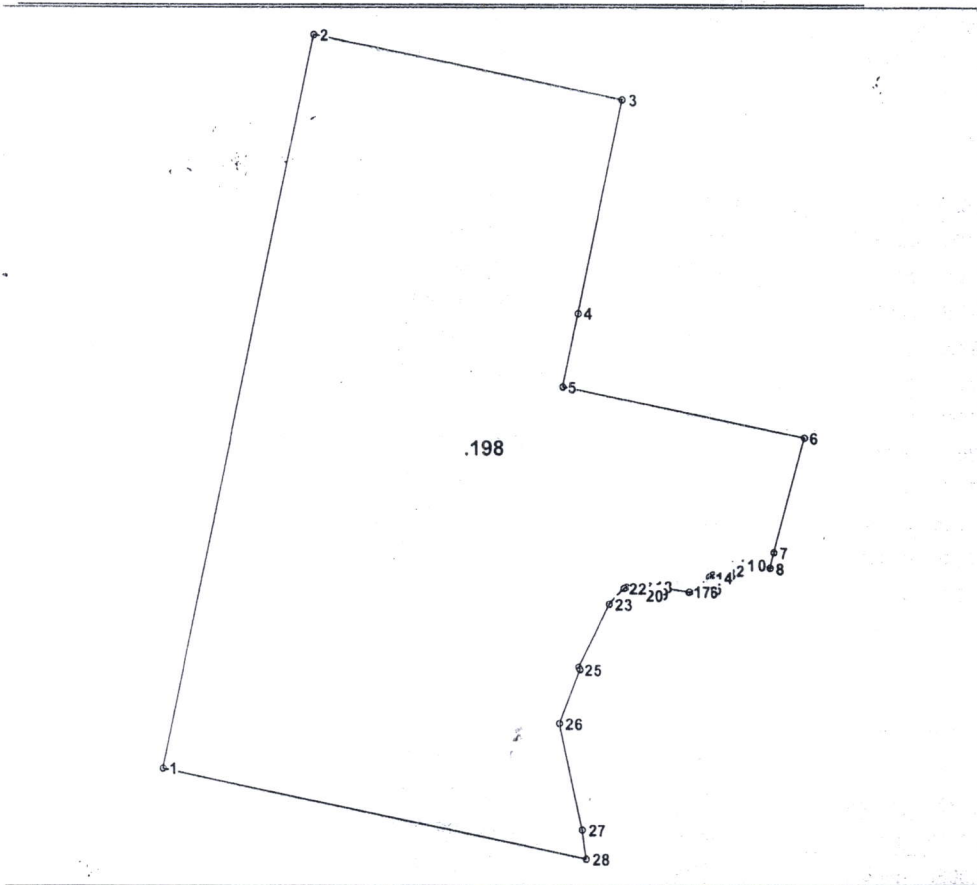

0198 - numărul terenului

**Caracteristicile tehnice ale bunului imobil**

umar_cadastral	Tipul_bunului	Suprafata	Destinatia	Mod_de_folosinta
401307.198	Teren	6.4189 ha	pentru constructii	pentru constructii



		<b>Instituția Publică "Agenția Servicii Publice"</b> <b>Serviciul Cadastral Teritorial Orhei</b>	
Conducătorul Autorității Competente <b>primarul mun. Orhei Vasileanu Pavel</b>		<b>r-nul Orhei, mun. Orhei</b>	
Reprezentant al Autorității Publice competente <b>inginer cadastral Gudima Feodora</b>		Conducător / Verificat semnătura, ștampila <i>[Signature]</i>	<b>N.Stavila</b> numele, prenumele
Titularul de drepturi <b>primaria mun.Orhei UAT</b>		Executant / Certificat seria/numar/data certificatului, semnătura executantului CI 0255 din 05.10.2018 <i>[Signature]</i>	<b>D.Stavila</b> numele, prenumele
		Data elaborării: <b>08.09.2020</b> (data înscriderii în teren)	Sistem de coordonate: Scara: <b>1:3500</b>

SECRETAR AL CONSILIULUI MUN. ORHEI  
**COPIA CORESPUNDE ORIGINALULUI**  
 11 septembrie 2020  
 semnătura *[Signature]*



## CATALOGUL COORDONATELOR

bunului imobil (format prin comasare) cu numarul cadastral 6401307.198

Punctul	Coordonata_X	Coordonata_Y	Tipul_punctului	Hotarul	Distanta	Tipul_hotarului
1	231 254,9178	248 863,7248	general	1-2	346,09	general
2	231 326,2190	249 202,3864	general	2-3	145,00	general
3	231 468,1084	249 172,5132	general	3-4	100,18	general
4	231 447,4696	249 074,4848	general	4-5	34,50	general
5	231 440,3618	249 040,7250	general	5-6	114,55	general
6	231 552,4518	249 017,1264	general	6-7	54,85	general
7	231 538,3882	248 964,1140	general	7-8	7,27	general
8	231 536,5384	248 957,0820	general	8-9	10,98	general
9	231 525,6944	248 958,8072	general	9-10	1,30	general
10	231 524,3940	248 958,7880	general	10-11	5,26	general
11	231 519,1426	248 958,4926	general	11-12	5,93	general
12	231 513,7910	248 955,9320	general	12-13	4,41	general
13	231 509,8530	248 953,9540	general	13-14	2,02	general
14	231 508,1940	248 952,7940	general	14-15	7,57	general
15	231 503,0310	248 947,2610	general	15-16	2,05	general
16	231 501,6890	248 945,7170	general	16-17	2,97	general
17	231 498,7246	248 945,8706	general	17-18	18,84	general
18	231 480,0984	248 948,7040	general	18-19	4,38	general
19	231 478,2142	248 944,7502	general	19-20	2,68	general
20	231 475,5648	248 944,3778	general	20-21	6,94	general
21	231 469,6894	248 948,0702	general	21-22	1,20	general
22	231 468,5390	248 947,7310	general	22-23	10,09	general
23	231 461,9310	248 940,1070	general	23-24	32,58	general
24	231 447,6690	248 910,8170	general	24-25	1,15	general
25	231 448,0632	248 909,7390	general	25-26	26,72	general
26	231 438,7072	248 884,7062	general	26-27	50,76	general
27	231 449,0282	248 835,0086	general	27-28	13,66	general
28	231 450,8726	248 821,4738	general	28-1	200,46	general

*Mentiuni*

---



---



---