



DECIZIE

26.12.2018

14.11.3

nr. _____

mun. Orhei

Cu privire la declararea terenului
proprietate publică din domeniul privat

În temeiul art.3(2), 14(1), (2) litera b), (3), 74(4), 76(1) ale Legii privind administrația publică locală nr.436-XVI din 28.12.2006; art.5, 28 ale Legii cadastrului bunurilor imobile nr.1543 din 25.02.1998; art.9(1), (2), art.9(3) litera a) ale Legii privind administrarea și deetatzizarea proprietății publice nr.121 din 04.05.2007; art.320, art.321 din Codul Civil al Republicii Moldova; art.4 lit.(g) al Legii privind descentralizarea administrativă nr.435 din 28.12.2006; Legea privind delimitarea proprietății publice nr.29 din 05.04.2018,

CONSILIUL MUNICIPAL ORHEI DECIDE :

1. Se aprobă suprafața de 0,0574 ha și hotarele terenului situat în str.Călărași 27, conform planului geometric din data 16.10.2018, elaborat la scara 1: 500, cod cadastral 6401407277 coordonat de primar (se anexează).
2. Se declară proprietate publică din domeniul privat al unității administrativ teritoriale Orhei, teren cu destinația pentru construcții, situat în str. Călărași 27, cod cadastral 6401407277, cu suprafața de 0,0574 ha.
3. Prezenta decizie servește drept temei pentru înregistrarea și/sau modificarea înscrisurilor în Registrul bunurilor imobile a Serviciului Cadastral Teritorial Orhei.
4. Sursa de acoperire a cheltuielilor pentru înregistrarea bunului imobil se determină din contul alocațiilor bugetare planificate în anul 2018 pentru lucrările ce țin de activitatea serviciului funciar.
5. Prezenta decizie intră în vigoare la data includerii acesteia în Registrul de stat al actelor locale.
6. Controlul asupra executării prezentei decizii revine viceprimarului municipiului Orhei dna Reghina APOSTOLOVA.

Președintele ședinței

Semnat la data de

31.12.2018

Contrasemnat:

Secretar al

Consiliului municipal Orhei



Evgheni PISOV

Ala BURACOVSKI

PLANUL GEOMETRIC



Anexă la decizia nr. 14.11.3 din 26.12.2018

Numărul cadastral 6401407.277

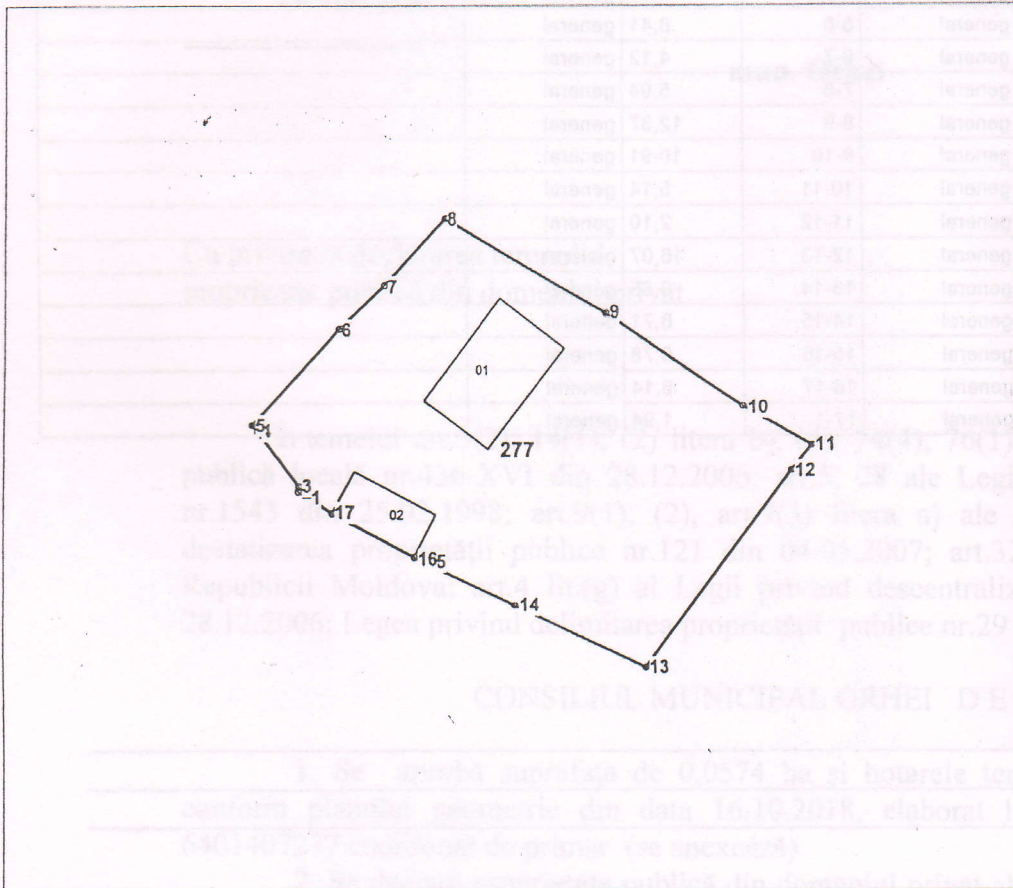

Amplasamentul bunului

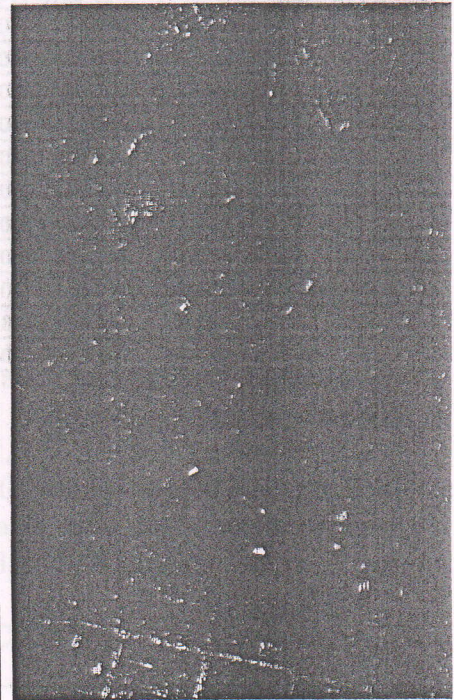

277 - numărul cadastral al terenului
01 - numărul cadastral al clădirii

Caracteristicile tehnice ale bunului imobil

Numar_cadastral	Tipul_bunului	Suprafata	Destinatia	Mod_de_folosinta
6401407.277	Teren	0.0574 ha	Pentru construcții	Pentru construcții
6401407.277.01	construcție	45.1 m.p.		Casa de locuit individuala
6401407.277.02	construcție	18.9 m.p.		Construcție accesorie (accesorie)

Secretar al Consiliului municipal Orhei

Secretar al Consiliului mun. Orhei
COPIA CORESPUNDE ORIGINALULUI
16 decembrie 2018
semnatura

Ala BURACOVSKI

Numărul cadastral: 6401407.277

Catalogul de coordonate si parametrii hotarului.

Punct	X_	Y_	Tipul_punct	Hotar	Distanta	Tipul_hotar	Adiacenti
1	230 810,9850	245 955,8510	general	1-2	0,65	general	
2	230 810,4070	245 956,1450	general	2-3	0,37	general	
3	230 810,4610	245 956,5060	general	3-4	4,41	general	
4	230 807,8170	245 960,0380	general	4-5	0,61	general	
5	230 807,4200	245 960,5030	general	5-6	8,41	general	
6	230 812,9790	245 966,8150	general	6-7	4,12	general	
7	230 815,9370	245 969,6790	general	7-8	5,94	general	
8	230 819,9900	245 974,0160	general	8-9	12,37	general	
9	230 830,7100	245 967,8380	general	9-10	10,91	general	
10	230 839,7460	245 961,7330	general	10-11	5,14	general	
11	230 844,1920	245 959,1500	general	11-12	2,10	general	
12	230 842,8940	245 957,5020	general	12-13	16,07	general	
13	230 833,3750	245 944,5590	general	13-14	9,55	general	
14	230 824,7870	245 948,7260	general	14-15	6,71	general	
15	230 818,6880	245 951,5210	general	15-16	0,78	general	
16	230 818,0010	245 951,8828	general	16-17	6,14	general	
17	230 812,5710	245 954,7420	general	17-1	1,94	general	

Mențiuni:

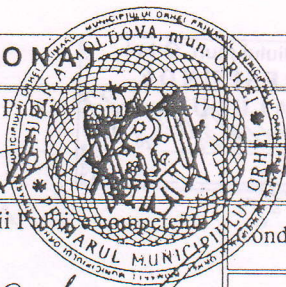

COORDONATE		IP "Agenția Servicii Publice"	
Conducătorul Autorității Publice		Serviciul cadastral teritorial Orhei	
Ilan Sor		Orhei, mun. Orhei, str. Călărăși nr. 27	
Reprezentantul Autorității Publice	Conducător / Verificat		Stavila N. <small>(numele, prenumele)</small>
Gudima Feodora	Executant		Condrea D. <small>(numele, prenumele)</small>
Titularul de drepturi	Data elaborării: 16.10.2018 <small>(data inspecției în teren)</small>	Sistem de coordonate: MoldRef99	Scara: 1:500
PRIMARIA mun. ORHEI			