



DECIZIE

22.09.2020

14.1.4

nr. _____

mun. Orhei

Cu privire la declararea terenului
proprietate publică domeniul privat

În temeiul art.465, 500, 509-510 din Codul Civil al Republicii Moldova nr.1107 din 06.06.2002; art.10, 118-126 ale Codului Administrativ al Republicii Moldova nr.116 din 19.07.2018; art.3(2), 14(1), (2) lit.b), art.(3), 20, 74(4) și 76(1) ale Legii privind administrația publică locală nr.436-XVI din 28.12.2006; art.4, lit.g) al Legii privind descentralizarea administrativă nr.435 din 28.12.2006; art.5, 14, alin.1, art.18, 19 și 28 ale Legii cadastrului bunurilor imobile nr.1543 din 25.02.1998; art.9 al Legii privind administrarea și deetatzarea proprietății publice nr.121 din 04.05.2007; art.8-13, 15 ale Legii privind transparența în procesul decizional nr.239 din 13.11.2008; art.2, 4, 6, 12(2), 16 și 22 ale Legii privind delimitarea proprietății publice nr.29 din 05.04.2018; examinând nota informativă prezentată,

CONSILIUL MUNICIPAL ORHEI D E C I D E:

1.Se aprobă suprafața de 0,0800 ha și hotarele fixe a terenului situat în str. Baladelor f/n., conform planului geometric din data 04.08.2020, elaborat la scara 1:500, numărul cadastral 6401410655 coordonat de primar (se anexează).

2.Se declară proprietate publică domeniul privat al unității administrativ teritoriale Orhei, teren cu destinația pentru construcții, situat în str. Baladelor f/n., numărul cadastral 6401410655, cu suprafața de 0,0800 ha.

3.Prezenta decizie servește drept temei pentru înregistrarea și/sau modificarea înscrierilor în Registrul bunurilor imobile a Serviciului Cadastral Teritorial Orhei a ÎP „Agenția Servicii Publice”.

4.Sursa de acoperire a cheltuielilor pentru înregistrarea bunului imobil se determină din contul alocațiilor bugetare planificate în anul 2020 pentru lucrările ce țin de activitatea serviciului funciar.

5.Prezenta decizie intră în vigoare la data includerii acesteia în Registrul de stat al actelor locale și poate fi atacată la Judecătoria Orhei în termen de 30 zile din data comunicării beneficiarului.

6.Controlul asupra executării prezentei decizii revine viceprimarului mun. Orhei dna Cristina COJOCARI.

Președintele ședinței
Semnat la data de 23. 09. 2020

Contrasemnat:
Secretar al
Consiliului municipal Orhei



Evgheni PISOV

Ala BURACOVSKI

PLANUL GEOMETRIC

Anexa la decizia
nr.14.1.4 din 22.09.2020

Numărul cadastral 6401410.655



Amplasamentul bunului

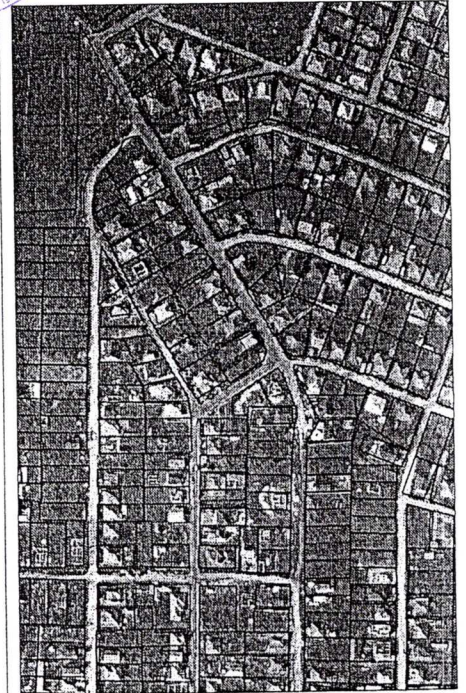
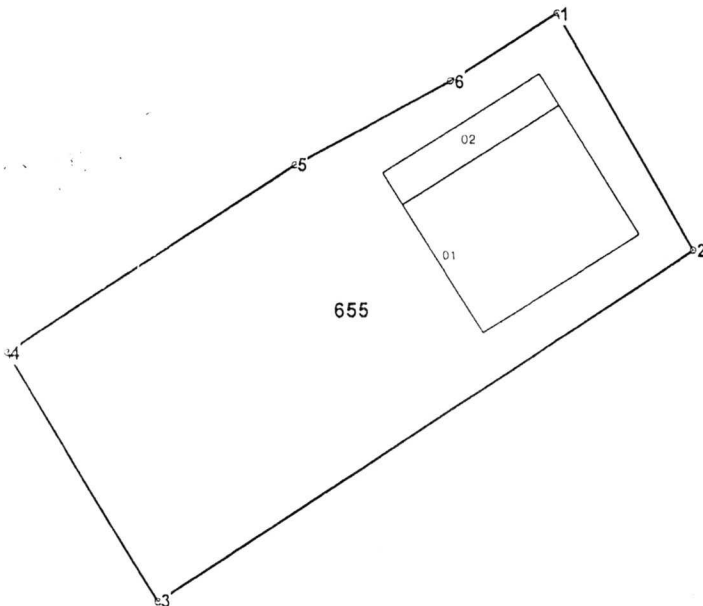

655 - numărul cadastral al terenului
01 - numărul cadastral al clădirii

Caracteristicile tehnice ale bunului imobil

Numar_cadastral	Tipul_bunului	Suprafata	Destinatia	Mod_de_folosinta
6401410.655	Teren	0.08 ha	Pentru construcții	Pentru construcții
6401410.655.01	construcție	122 m.p.		Casa de locuit individuala
6401410.655.02	construcție	29.9 m.p.		Construcție accesorie (accesorie)

Catalogul de coordonate si parametrii hotarului.

Punct	X_	Y_	Tipul_punct	Hotar	Distanta	Tipul_hotar
1	231 305,4260	244 759,0624	general	1-2	18,07	general
2	231 314,2608	244 743,3024	general	2-3	42,17	general
3	231 278,6788	244 720,6626	general	3-4	19,27	general
4	231 268,8188	244 737,2238	general	4-5	22,69	general
5	231 288,0054	244 749,3418	general	5-6	11,61	general
6	231 298,3128	244 754,6932	general	6-1	8,35	general



COORDONAT		Instituția Publică "Agenția Servicii Publice"	
Conducătorul Autorității Publice competente		Serviciul Cadastral Teritorial Orhei	
Verejan Pavel L.S.		r-nul Orhei, mun. Orhei,	
Reprezentantul Autorității Publice competente	Conducător / Verificat	(semnătura, ștampila)	Stavila N. (numele, prenumele)
Gudima Feodora	Executant	(semnătura)	Condrea D. (numele, prenumele)
Titularul de drepturi	Data elaborării:	Secretar al Consiliului mun. Orhei	Scara:
"PRIMARIA MUN. ORHEI U.A.T."	04-08-2020 (data inspectării în teren)	COPIA CORESPUNDE ORIGINALULUI Moldova 2020	1:500
Secretar al Consiliului municipal Orhei		(semnătura)	Ala BURACOVSKI