



DECIZIE

29.12.2017

14.7.3

nr. _____

mun.Orhei

Cu privire la vânzarea lotului pomicol

În conformitate cu art.40 al Codului Funciar, art.14 al Legii privind administrația publică nr.436-XVI din 28.12.2006, art.7 al Legii privind prețul normativ și modul de vânzare-cumpărare a pământului nr.1308-XIII din 25.07.1997, Hotărârea Guvernului cu privire la întovărășirile pomicole nr.629 din 13.11.1991, Legea pentru modificarea art.4 din Legea nr.1308-XIII din 25.07.1997 privind prețul normativ și modul de vânzare-cumpărare a pământului nr.153 din 08.07.2010, Legea privind administrarea și deetimizarea proprietății publice nr.121-XVI din 04.05.2007, examinând cererea cet. GOLBAN Iulia, domiciliată în mun. Orhei, str. Nistreană 34, membru al Îtovărășirii Pomicole „Codru”, cu privire la vânzarea - cumpărarea lotului pomicol, luând în considerație decizia Consiliului municipal Orhei nr.7.6.2 din 11.08.2017 „Cu privire la declararea terenului proprietate publică din domeniul privat” și Extrasul din Registrul bunurilor imobile pentru efectuarea tranzacțiilor nr.6401/17/38603 din 20.12.2017,

CONSILIUL MUNICIPAL ORHEI DECIDE:

1. Se vinde cet. GOLBAN Iulia membru al ÎP „Codru”, lotul pomicol, cod cadastral 6401411108, situat în str. Slobozia 6, cu suprafața de 0,0577 ha, conform planului geometric din data 29.11.2017 coordonat de primar (se anexează).

2. Se aprobă prețul de vânzare-cumpărare al lotului pomicol în baza borderoului de calcul al prețului de vânzare-cumpărare al lotului în sumă de 462 (patru sute șaiszeci și doi) lei.

3. Se obligă contabilul-șef al Primăriei să controleze intrarea în cont a mijloacelor bănești în rezultatul vânzării – cumpărării lotului în cauză.

4. Se obligă cet. GOLBAN Iulia:

- să achite integral prețul de vânzare-cumpărare al lotului;
- să înregistreze contractul de vânzare autentificat notarial la Serviciul Cadastral Teritorial Orhei;
- să achite la timp plata impozitului funciar;
- să păstreze bornele de hotar.
- să respecte drepturile altor deținători de terenuri;

5. Controlul asupra executării prezentei decizii revine viceprimarului municipiului Orhei dnei Reghina APOSTOLOVA.

Președintele ședinței

Contrasemnat:

Secretar al

Consiliului municipal Orhei



Evgheni PISOV

Ala BURACOVSKI



Anexa la decizia
nr. 14.7.3 din 29.12.2017

PLANUL GEOMETRIC

Numărul cadastral 6401411.108

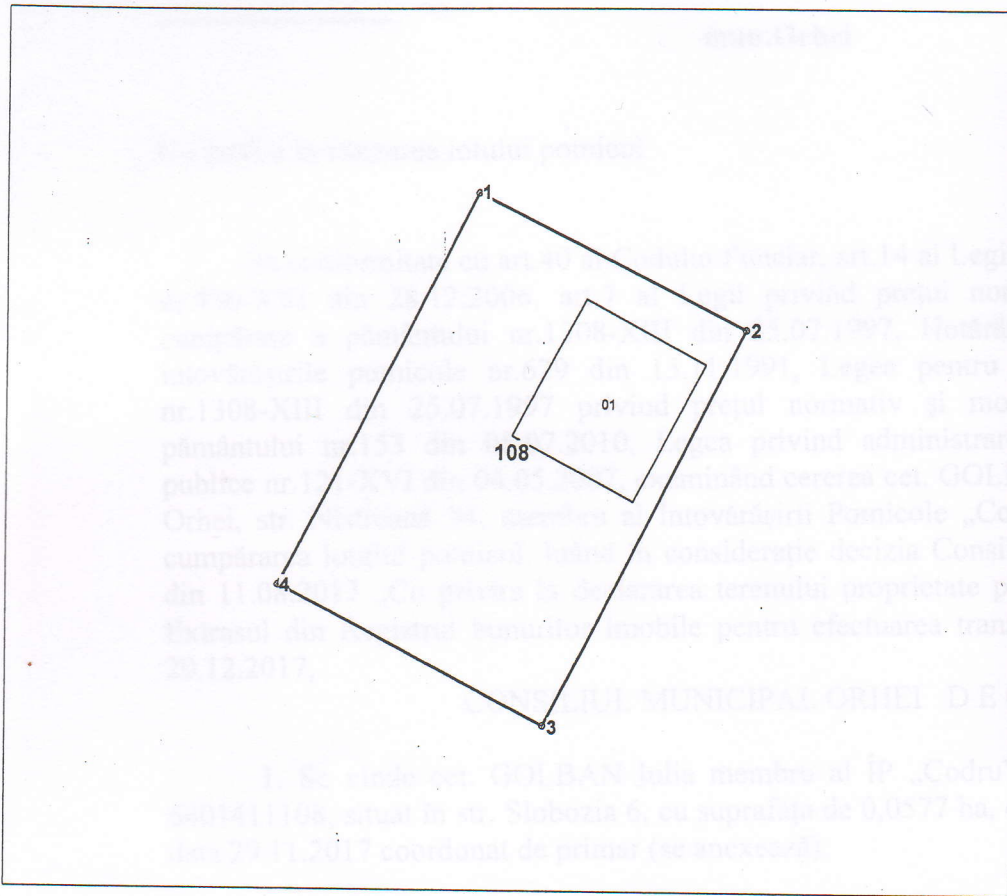

Amplasamentul bunului

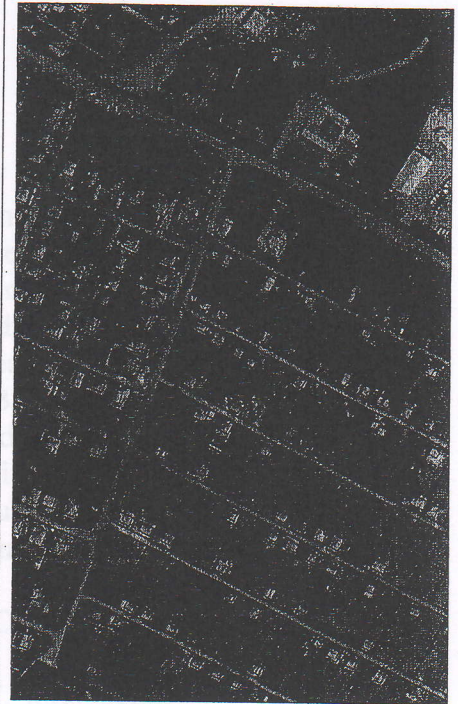

108 - numarul cadastral al terenului
01 - numarul cadastral al cladirii

Caracteristicile tehnice ale bunului imobil

Numar_cadastral	Tipul_bunului	Suprafata	Destinatia	Mod_de_folosinta
6401411.108	Teren	0.0577 ha	Lot pomicol	Lot pomicol
6401411.108.01	construcție	92 m.p.		Casuta de vacanta

Secretar al Consiliului municipal Orhei

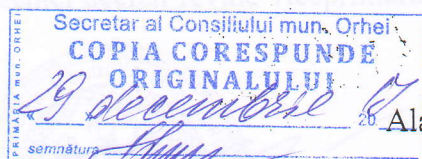

Ala BURACOVSKI