



DECIZIE

12.10.2020

15.6

nr. _____

mun. Orhei

Cu privire la aprobarea suprafeței
și modificarea hotarelor terenului

În temeiul art.10, 117-130 ale Codului Administrativ nr.116 din 19.07.2018; art.3 alin.(2), art.10¹, 14, 74 și 76 ale Legii privind administrația publică locală nr.436-XVI din 28.12.2006; art.1, 3, 4 și 9 ale Legii cu privire la proprietatea publică a unităților administrative-teritoriale nr.523 din 16.07.1999, art.9 și 101 ale Legii privind administrarea și deetatizarea proprietății publice nr.121 din 04.05.2007; art. art.8-13, 15 ale Legii privind transparența în procesul decizional nr.239 din 13.11.2008; art.5, 14, 18 alin.(4) și alin.(5), art.19 alin.(6) ale Legii cadastrului bunurilor imobile nr.1543 din 25.02.1998; art.2, 11 și 16 ale Legii privind delimitarea proprietății publice nr.29 din 05.04.2018, Instrucțiunea cu privire la înregistrarea bunurilor imobile și a drepturilor asupra lor aprobată prin Ordinul ARFC nr.112 din 22.06.2005, luând în considerare Actul de stabilire a hotarelor terenului elaborat de I.P., „Agenția Servicii Publice” Serviciul Cadastral Teritorial Orhei nr.21670 din 09.10.2020, examinând nota informativă prezentată,

CONSILIUL MUNICIPAL ORHEI DECIDE :

1. Se aprobă suprafața de 0,3565 ha și se modifică hotarele fixe ale terenului cu numărul cadastral 6401307192 situat în str. Mihail Sadoveanu f/n, conform planului geometric din 09.10.2020, elaborat la scara 1:1250, coordonat de primar (se anexează).

2. Prezenta decizie servește drept temei pentru înregistrarea și/sau modificarea înscrierilor în Registrul bunurilor imobile a Serviciului Cadastral Teritorial Orhei a ÎP „Agenția Servicii Publice”.

3. Sursa de acoperire a cheltuielilor pentru înregistrarea bunului imobil se determină din contul alocațiilor bugetare planificate în anul 2020 pentru lucrările ce țin de activitatea serviciului funciar.

4. Prezenta decizie intră în vigoare la data includerii acesteia în Registrul de stat al actelor locale și poate fi atacată la Judecătoria Orhei în termen de 30 zile din data comunicării beneficiarului.

5. Controlul asupra executării prezentei decizii revine viceprimarului municipiului Orhei dna Cristina COJOCARI.

Președintele ședinței

Semnat la data de

12.10.2020

Contrasemnat:

Secretar al

Consiliului municipal Orhei



Evgheni PISOV

Ala BURACOVSKI



Anexa la decizia nr.15.6 din 12.10.2020

PLANUL GEOMETRIC

Numărul cadastral 6401307.192

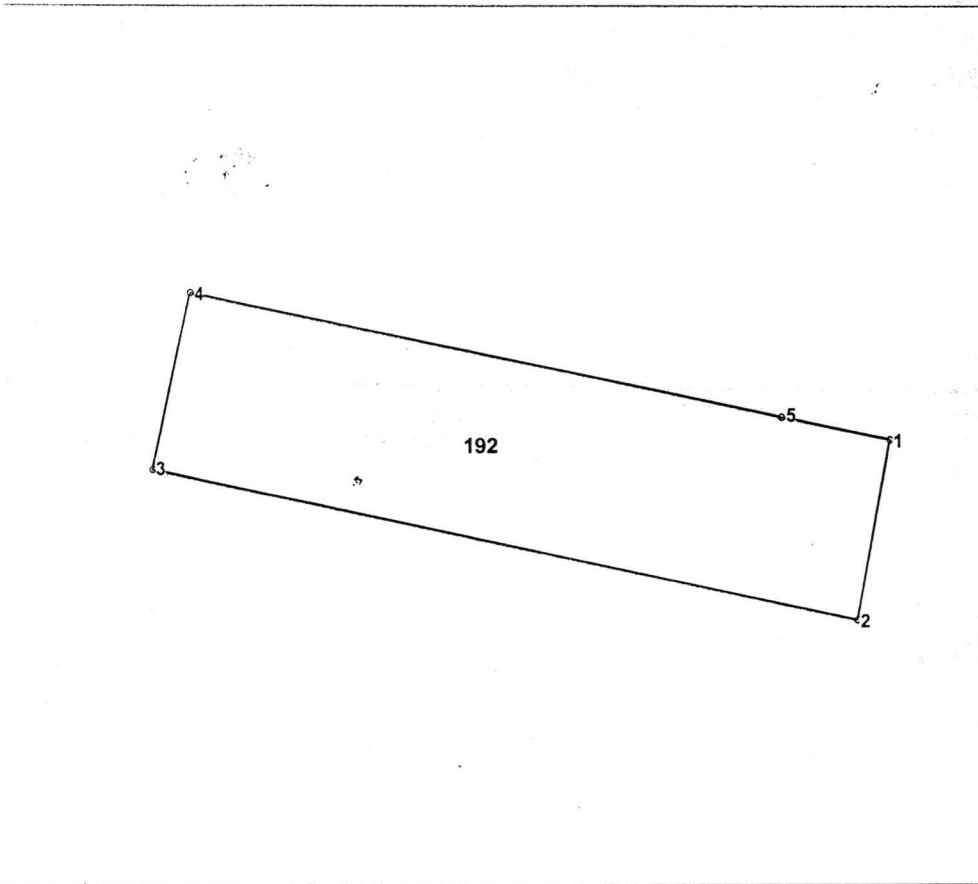

Amplasamentul bunului

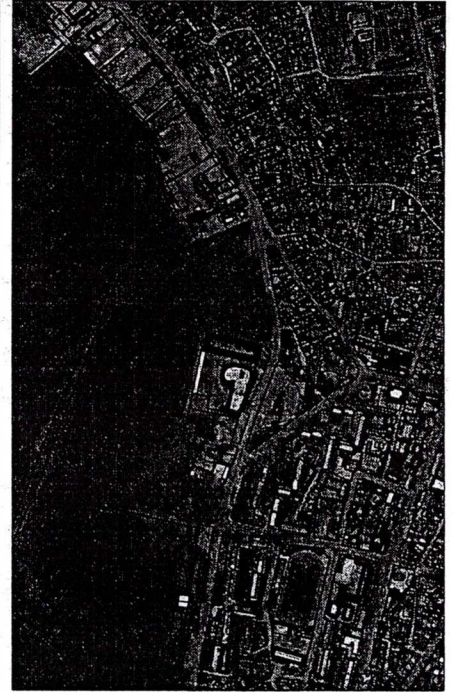

192 - numarul cadastral al terenului
01 - numarul cadastral al cladirii

Caracteristicile tehnice ale bunului imobil

numar_cadastral	Tipul_bunului	Suprafata	Destinatia	Mod_de_folosinta
6401307.192	Teren	0.3565 ha	Amenajat	Amenajat

Secretar al Consiliului municipal Orhei



Ala BURACOVSKI

Numărul cadastral: 6401307.192

Catalogul de coordonate si parametrii hotarului.

Punct	X_	Y_	Tipul_punct	Hotar	Distanta	Tipul_hotar
1	231.601,4038	249.182,2462	general	1-2	30,00	general
2	231.596,0930	249.152,7206	general	2-3	119,33	general
3	231.479,3270	249.177,3238	general	3-4	30,00	general
4	231.485,5350	249.206,6746	general	4-5	100,01	general
5	231.583,3930	249.186,0432	general	5-1	18,41	general

Mențiuni:



COORDONAT		Instituția Publică "Agenția Servicii Publice"	
Conducătorul Autorității Publice competente		Serviciul Cadastral Teritorial Orhei	
P. Verejan ✓		mun. Orhei	
Reprezentantul Autorității Publice competente			N.Stavila <small>(numele, prenumele)</small>
F.Gudima ✓			I.Bunici <small>(numele, prenumele)</small>
Titularul de drepturi Primaria mun.Orhei	Data elaborării: 09.10.2020 <small>(data inspecției în teren)</small>	Sistem de coordonate: MoldRef99	Scara: 1:1250