



DECIZIE

12.10.2020

15.8

nr. _____

mun. Orhei

Cu privire la tăierea, defrișarea
arborilor și arbuștilor

În scopul respectării normelor sanitare și aplicării măsurilor de îmbunătățite vegetației forestiere în municipiului Orhei, în temeiul art.10, 118-126 Cod administrativ al Republicii Moldova nr.116 din 19.07.2018; art.14 alin.(1), alin.(2), lit.f¹) din Legea Republicii Moldova nr.436-XVI din 28.12.2006 privind administrația publică locală; decizia Consiliului orașenesc Orhei nr.10.43 din 30.10.2009 „Cu privire la aprobarea Planului Urbanistic General al orașului Orhei” și prescripțiile din Regulamentul local de urbanism al or. Orhei, parte componentă a PUG Orhei; Regulament cu privire la autorizarea tăierilor în fondul forestier și vegetația forestieră din afara fondului forestier, aprobat prin Hotărârea Guvernului Republicii Moldovei nr.27 din 19.01.2004, scrisorii Institutului de cercetări și amenajări silvice nr.01-81/429 din 30.09.2020 cu anexa corespunzătoare, examinând Nota informativă prezentată de autorul proiectului,

CONSILIUL MUNICIPAL ORHEI DECIDE:

1. Se permite tăierea, defrișarea arborilor și arbuștilor din spațiile verzi proprietate publică a unității administrative-teritoriale a municipiului Orhei în conformitate cu Actul nr.167 de examinarea fitosanitară a vegetației forestiere în orașului Orhei, aprobat de către Directorul Institutului de cercetări și amenajări silvice cu nr.01-81/429 din 30.09.2020 (se anexează).

2. Se pune în sarcina ÎM „Servicii Comunal – Locative Orhei” să întreprindă acțiunile necesare pentru executarea prezentei decizii după obținerea actelor permise eliberate de Organele abilitate de Mediu pentru tăieri în fondul forestier și vegetația forestieră din afara fondului forestier și să asigure depozitarea masei lemnoase în conformitate cu normelor tehnice în vigoare cu evidența strictă a acestora.

3. Autoritatea executivă a Consiliului municipal Orhei va asigura repartizarea masei lemnoase persoanelor social vulnerabile din mun. Orhei în conformitate cu legislația în vigoare.

4. Cheltuielile ce țin de tăierea, defrișarea arborilor și arbuștilor din spațiile verzi proprietate publică a unității administrative-teritoriale a municipiului Orhei vor fi acoperite din contul mijloacelor financiare prevăzute în bugetul municipal al anului 2020.

5. Prezenta decizie intră în vigoare la data includerii acesteia în Registrul de stat al actelor locale și poate fi atacată în Judecătoria Orhei în termen de 30 zile de la data comunicării.

6. Controlul asupra executării prezentei decizii revine viceprimarului de ramură al mun. Orhei.

Președintele ședinței

Semnat la data de 13.10.2020

Contrasemnat:

Secretar al

Consiliului municipal Orhei



Evgheni PISOV

Ala BURACOVSKI

MINISTERUL
AGRICULTURII,
DEZVOLTĂRII REGIONALE
ȘI MEDIULUI
AL REPUBLICII MOLDOVA



МИНИСТЕРСТВО
СЕЛЬСКОГО ХОЗЯЙСТВА,
РЕГИОНАЛЬНОГО РАЗВИТИЯ И
ОКРУЖАЮЩЕЙ СРЕДЫ
РЕСПУБЛИКИ МОЛДОВА

AGENȚIA „MOLDSILVA”

АГЕНТСТВО „МОЛДСИЛВА”

INSTITUTUL DE CERCETĂRI
ȘI AMENAJĂRI SILVICE

ИНСТИТУТ ЛЕСНЫХ ИССЛЕДОВАНИЙ И
ЛЕСОУСТРОЙСТВА

MD 2069, mun. Chișinău, str. Calea Ieșilor, 69
tel./fax: (373-22) 59-33-51
e-mail: icas@moldsilva.gov.md

МД. 2069, мун. Кишинев, ул. Каля Ешилор, 69
тел/факс: (373-22) 59-33-51
e-mail: icas@moldsilva.gov.md

30.09.2020 Nr. 01-81/ 429

Î.M. „Servicii Comunal
Locative”
Or. Orhei

Prin prezenta, Institutul de Cercetări și Amenajări Silvice (ICAS), la solicitarea cu numărul 2/0-880 din 20.07.2020, comunică despre efectuarea examinării stării fitosanitare a vegetației forestiere degradate și supuse uscării din cadrul Î.M. „Servicii Comunal – Locative” or. Orhei.

Lucrările au fost efectuate la 15-16 septembrie 2020. Detaliile sunt expuse în actul de examinare fitosanitară, care se anexează (31 file).

Director

Dumitru GALUPA



Secretar al Consiliului municipal Orhei

Ala BURACOVSKI

Aprobat: Director ICAS

D. Galupa

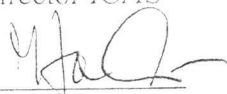

Anexă
la scrisoarea ICAS
nr.01-81/ 525
din 30.08.2020

ACT nr 167
de examinare fitosanitară a vegetației forestiere

25 septembrie 2020

or. Orhei

La solicitarea din 20 iulie 2020 cu numărul 2/O-880 și 210-1089 din 08 septembrie 2020, pe data de 15-16 septembrie 2020 a fost efectuată examinarea vegetației forestiere de pe teritoriul primăriei or. Orhei.

Examinarea a fost efectuată de angajatul Institutului de Cercetări și Amenajări silvice (ICAS), Secția Protecție și Monitoring dl Anatolii Ciobanu, cu participarea specialistului din cadrul Î.M. „Servicii Comunal – Locative” or. Orhei dl. Alexandru Sirbu. În conformitate cu Regulile Sanitare în pădurile R. Moldova, s-a efectuat cercetarea vegetației forestiere supuse fenomenului de uscăre cu scopul aprecierii stării sanitare și aplicării măsurilor de îmbunătățire a acesteia.

Rezultatele cercetării fitosanitare a vegetației forestiere sunt prezentate în tabelul de mai jos.

Nr. d/o	Specia	Categori a de stare sanitară	Informația despre starea arborilor	Măsuri de protecție și ameliorare propuse
Strada Vasile Lupu				
1	Arțar	V	Uscat anul curent.	Extragere
Strada Boris Glavan				
2	Plop negru	VI	Uscat complet.	Extragere
3	Castan	V	Uscat anul curent.	Extragere
Strada Negrutzi				
4	Ulm de câmp	IV	Uscarea coronamentului din partea superioară în proporție de 60%. Vârsta 60 ani.	Extragere
5	Ulm de câmp	IV	Uscarea coronamentului din partea superioară în proporție de 60%. Vârsta 60 ani. Infestat cu Erwinia.	Extragere
6	Arțar	V	Uscat anul curent.	Extragere
7	Vișin	V	Uscat anul curent.	Extragere
8	Măr	IV	Uscarea coronamentului din partea superioară în proporție de 70%. Amplasat sub linia de electricitate.	Extragere
9	Plop negru	IV	Uscarea coronamentului din partea superioară în proporție de 60%. Înclinat spre linia de electricitate.	Extragere
10	Glădiță	IV	Uscarea coronamentului din partea superioară în proporție de 60%. Vârsta 40-45 ani.	Extragere
11	Glădiță	IV	Uscarea coronamentului din partea superioară în proporție de 60%. Vârsta 40-45 ani.	Extragere
12	Salcâm	IV	Uscarea coronamentului din partea superioară în proporție de 60%. Vârsta 45 ani. Vârfuri uscate.	Extragere

Nr. d/o	Specia	Categori a de stare sanitară	Informația despre starea arborilor	Măsuri de protecție și ameliorare propușe
13	Glădiță	IV	Uscarea coronamentului din partea superioară în proporție de 60%. Vârsta 40-45 ani.	Extragere
14	Salcâm	IV	Uscarea coronamentului din partea superioară în proporție de 60%. Vârsta 50 ani. Vârfuri uscate.	Extragere
Grădinița nr. 7				
15	Mesteacăn	V	Uscat anul curent.	Extragere
16	Mesteacăn	V	Uscat anul curent.	Extragere
17	Plop negru	IV	Uscarea coronamentului din partea superioară în proporție de 70%.	Extragere
18	Plop negru	IV	Uscarea coronamentului din partea superioară în proporție de 70%.	Extragere
19	Plop negru	V	Uscat anul curent.	Extragere
20	Plop negru	V	Uscat anul curent.	Extragere
21	Plop negru	V	Uscat anul curent.	Extragere
22	Plop negru	IV	Uscarea coronamentului din partea superioară în proporție de 70%.	Extragere
23	Plop negru	IV	Uscarea coronamentului din partea superioară în proporție de 70%.	Extragere
24	Plop negru	IV	Uscarea coronamentului din partea superioară în proporție de 70%.	Extragere
25	Plop piramidal	V	Uscat anul curent.	Extragere
26	Plop piramidal	IV	Uscarea coronamentului din partea superioară în proporție de 70%.	Extragere
27	Platan	IV	Uscarea coronamentului din partea superioară în proporție de 70%. Scorbur.	Extragere
28	Ulm de câmp	IV	Uscarea coronamentului din partea superioară în proporție de 60%.	Extragere
Strada Iachir				
29	Cais	V	Uscat anul curent.	Extragere
30	Măr	V	Uscat anul curent.	Extragere
31	Vișin	IV	Uscarea coronamentului din partea superioară în proporție de 70%. Scorbur.	Extragere
32	Vișin	IV	Uscarea coronamentului din partea superioară în proporție de 70%. Scorbur.	Extragere
33	Plop negru	IV	Uscarea coronamentului din partea superioară în proporție de 70%. Putregai la tulpină.	Extragere
34	Mesteacăn	V	Uscat anul curent.	Extragere
35	Mesteacăn	V	Uscat anul curent.	Extragere
36	Mesteacăn	V	Uscat anul curent.	Extragere
37	Mesteacăn	V	Uscat anul curent.	Extragere
38	Cais	V	Uscat anul curent.	Extragere
39	Castan	IV	Uscarea coronamentului din partea superioară în proporție de 70%.	Extragere
Strada Negruzzi				
40	Salcâm	V	Uscat anul curent.	Extragere
41	Nuc comun	IV	Uscarea coronamentului din partea superioară	Extragere



Nr. d/o	Specia	Categori a de stare sanitară	Informația despre starea arborilor	Măsuri de protecție și ameliorare propuse
			în proporție de 60%. Ciupercă la tulpină.	
42	Salcâm	IV	Uscarea coronamentului din partea superioară în proporție de 70%.	Extragere
43	Salcâm	IV	Uscarea coronamentului din partea superioară în proporție de 70%.	Extragere
44	Salcâm	IV	Uscarea coronamentului din partea superioară în proporție de 70%.	Extragere
45	Ulm de câmp	IV	Uscarea coronamentului din partea superioară în proporție de 70%.	Extragere
46	Plop negru	IV	Uscarea coronamentului din partea superioară în proporție de 60%.	Extragere
47	Plop negru	IV	Uscarea coronamentului din partea superioară în proporție de 70%. Scorburi. Putregai.	Extragere
48	Nuc comun	V	Uscat anul curent.	Extragere
49	Salcâm	IV	Uscarea coronamentului din partea superioară în proporție de 60%. Vârsta 50 ani.	Extragere
Stradela Maxim Gorichii				
50	Nuc comun	IV	Uscarea coronamentului din partea superioară în proporție de 60%. Amplasat sub linia de electricitate și conducta de gaz.	Extragere
Spitalul raional				
51	Plop negru	V	Uscat anul curent. Cioată.	Extragere
52	Arțar	IV	Cioată. Amplasat sub linia de electricitate. Anterior tăiat la înălțimea de 4m/	Extragere
53	Molid	V	Uscat anul curent.	Extragere
54	Molid	V	Uscat anul curent.	Extragere
55	Molid	IV	Uscarea coronamentului din partea superioară în proporție de 70%.	Extragere
56	Molid	V	Uscat anul curent.	Extragere
57	Molid	V	Uscat anul curent.	Extragere
58	Mesteacăn	IV	Uscarea coronamentului din partea superioară în proporție de 70%.	Extragere
59	Frasin comun	IV	Uscarea coronamentului din partea superioară în proporție de 60%. Amplasat la 1m distanță de temelia spitalului.	Extragere
60	Ulm de câmp	IV	Uscarea coronamentului din partea superioară în proporție de 60%. Infestat cu Erwinia.	Extragere
61	Tei	III	Ramuri înclinate peste acoperiș. Amplasat la 1m distanță de temelia spitalului.	La propunerea organelor de mediu
62	Mesteacăn	V	Uscat anul curent.	Extragere
63	Tei	IV	Uscarea coronamentului din partea superioară în proporție de 60%. Amplasat la 1,5m distanță de temelia spitalului.	Extragere
64	Arțar	IV	Uscarea coronamentului din partea superioară în proporție de 70%. Amplasat sub linia de electricitate.	Extragere
65	Arțar	V	Uscat anul curent.	Extragere



Nr. d/o	Specia	Categori a de stare sanitară	Infirmități de sporescerea arborilor	Măsuri de protecție și ameliorare propuse
66	Arțar	V	Uscat anul curent.	Extragere
67	Plop negru	IV	Uscarea coronamentului din partea superioară în proporție de 60%. Vârsta 60 ani.	Extragere
68	Plop negru	IV	Uscarea coronamentului din partea superioară în proporție de 60%. Vârsta 60 ani.	Extragere
69	Ulm de câmp	IV	Uscarea coronamentului din partea superioară în proporție de 60%. Infestat cu Erwinia.	Extragere
70	Ulm de câmp	IV	Uscarea coronamentului din partea superioară în proporție de 60%. Infestat cu Erwinia.	Extragere
71	Ulm de câmp	IV	Uscarea coronamentului din partea superioară în proporție de 60%. Infestat cu Erwinia.	Extragere
72	Plop negru	IV	Uscarea coronamentului din partea superioară în proporție de 60%. Vârsta 60 ani.	Extragere
73	Plop negru	IV	Uscarea coronamentului din partea superioară în proporție de 60%. Vârsta 60 ani.	Extragere
Strada Călătorilor				
74	Salcie	IV	Uscarea coronamentului din partea superioară în proporție de 60%. Vârsta 60 ani.	Extragere
Strada Ștefan cel Mare - Sadoveanu				
75	Ulm de câmp	IV	Uscarea coronamentului din partea superioară în proporție de 60%. Vârsta 60 ani.	Extragere
76	Ulm de câmp	IV	Uscarea coronamentului din partea superioară în proporție de 60%. Vârsta 60 ani.	Extragere
77	Ulm de câmp	IV	Uscarea coronamentului din partea superioară în proporție de 60%. Vârsta 60 ani.	Extragere
78	Nuc comun	IV	Uscarea coronamentului din partea superioară în proporție de 60%. Vârf uscat.	Extragere
79	Salcie	IV	Uscarea coronamentului din partea superioară în proporție de 60%. Vârsta 50 ani.	Extragere
80	Nuc comun	III	Împiedică la reconstrucția străzii.	La propunerea organelor de mediu
81	Salcie	IV	Uscarea coronamentului din partea superioară în proporție de 60%. Vârsta 50 ani.	Extragere
82	Salcie	IV	Uscarea coronamentului din partea superioară în proporție de 60%. Vârsta 50 ani.	Extragere
83	Salcie	V	Uscat anul curent.	Extragere
84	Salcie	IV	Uscarea coronamentului din partea superioară în proporție de 60%. Vârsta 60 ani.	Extragere
85	Nuc comun	IV	Uscarea coronamentului din partea superioară în proporție de 60%. Vârf uscat.	Extragere
86	Salcie	IV	Uscarea coronamentului din partea superioară în proporție de 60%. Vârsta 60 ani.	Extragere
87	Salcie	IV	Uscarea coronamentului din partea superioară în proporție de 60%. Vârsta 60 ani.	Extragere
88	Salcie	IV	Uscarea coronamentului din partea superioară în proporție de 60%. Vârsta 60 ani.	Extragere
89	Ulm de câmp	IV	Uscarea coronamentului din partea superioară în proporție de 60%. Vârsta 60 ani.	Extragere

Nr. d/o	Specia	Categori a de stare sanitară	Informația despre starea arborilor	Măsurile de protecție și ameliorare propușe
90	Ulm de câmp	III	Împiedică la reconstrucția străzii.	La propunerea organelor de mediu
91	Ulm de câmp	III	Împiedică la reconstrucția străzii.	La propunerea organelor de mediu
92	Ulm de câmp	III	Împiedică la reconstrucția străzii.	La propunerea organelor de mediu
93	Ulm de câmp	III	Împiedică la reconstrucția străzii.	La propunerea organelor de mediu
94	Ulm de câmp	III	Împiedică la reconstrucția străzii.	La propunerea organelor de mediu
95	Ulm de câmp	III	Împiedică la reconstrucția străzii.	La propunerea organelor de mediu
96	Ulm de câmp	III	Împiedică la reconstrucția străzii.	La propunerea organelor de mediu
97	Ulm de câmp	III	Împiedică la reconstrucția străzii.	La propunerea organelor de mediu
98	Ulm de câmp	III	Împiedică la reconstrucția străzii.	La propunerea organelor de mediu
99	Ulm de câmp	III	Împiedică la reconstrucția străzii.	La propunerea organelor de mediu
100	Ulm de câmp	IV	Uscarea coronamentului din partea superioară în proporție de 60%. Vârsta 50 ani.	Extragere
101	Ulm de câmp	III	Împiedică la reconstrucția străzii.	La propunerea organelor de mediu
102	Ulm de câmp	III	Împiedică la reconstrucția străzii.	La propunerea organelor de mediu
103	Ulm de câmp	III	Împiedică la reconstrucția străzii.	La propunerea organelor de mediu
104	Ulm de câmp	III	Împiedică la reconstrucția străzii.	La propunerea organelor de mediu
105	Ulm de câmp	III	Împiedică la reconstrucția străzii.	La propunerea organelor de mediu
106	Ulm de câmp	III	Împiedică la reconstrucția străzii.	La propunerea organelor de mediu
107	Ulm de câmp	IV	Uscarea coronamentului din partea superioară în proporție de 60%. Vârsta 60 ani.	Extragere
108	Salcie	IV	Uscarea coronamentului din partea superioară în proporție de 60%. Vârsta 60 ani.	Extragere
109	Salcie	IV	Uscarea coronamentului din partea superioară în proporție de 60%. Vârsta 60 ani.	Extragere
110	Salcie	IV	Uscarea coronamentului din partea superioară în proporție de 60%. Vârsta 60 ani.	Extragere
111	Salcie	IV	Uscarea coronamentului din partea superioară în proporție de 60%. Vârsta 60 ani.	Extragere
112	Ulm de câmp	III	Împiedică la reconstrucția străzii.	La propunerea organelor de mediu
Strada Chișinăului				
113	Nuc comun	V	Uscat anul curent.	Extragere

Nr. d/o	Specia	Categori a de stare sanitară	Informația despre starea arborilor	Măsuri de protecție și ameliorare propușe
114	Nuc comun	V	Uscat anul curent.	Extragere
115	Oțetar	V	Uscat anul curent.	Extragere
116	Oțetar	V	Uscat anul curent.	Extragere
117	Oțetar	V	Uscat anul curent.	Extragere
Strada Sălciilor (Lunca)				
118	Plop negru	IV	Uscarea coronamentului din partea superioară în proporție de 70%. Vârsta peste 60 ani.	Extragere
119	Plop negru	IV	Uscarea coronamentului din partea superioară în proporție de 70%. Vârsta peste 60 ani.	Extragere
Strada Chișinăului				
120	Pin	V	Uscat anul curent.	Extragere
121	Tei	IV	Uscarea coronamentului din partea superioară în proporție de 60%. Amplasat la 1,5m distanță de temelia casei de locuit.	Extragere
Aleea Monumentelor				
122	Molid	V	Uscat anul curent.	Extragere
123	Mesteacăn	V	Uscat anul curent.	Extragere
Strada Vasile Lupu				
124	Plop negru	IV	Uscarea coronamentului din partea superioară în proporție de 60%. Vârsta peste 60 ani.	Extragere
125	Mesteacăn	V	Uscat anul curent.	Extragere
Strada Unirii				
126	Plop negru	IV	Uscarea coronamentului din partea superioară în proporție de 70%. Vârsta peste 60 ani.	Extragere
127	Plop piramidal	IV	Uscarea coronamentului din partea superioară în proporție de 70%. Vârsta peste 60 ani.	Extragere
128	Plop negru	IV	Uscarea coronamentului din partea superioară în proporție de 70%. Vârsta peste 60 ani.	Extragere
129	Plop piramidal	IV	Uscarea coronamentului din partea superioară în proporție de 70%. Vârsta peste 60 ani.	Extragere
130	Plop piramidal	IV	Uscarea coronamentului din partea superioară în proporție de 70%. Vârsta peste 60 ani.	Extragere
131	Plop piramidal	IV	Uscarea coronamentului din partea superioară în proporție de 70%. Vârsta peste 60 ani.	Extragere
132	Plop piramidal	IV	Uscarea coronamentului din partea superioară în proporție de 70%. Vârsta peste 60 ani.	Extragere
133	Plop negru	IV	Uscarea coronamentului din partea superioară în proporție de 70%. Vârsta peste 60 ani.	Extragere
134	Plop negru	IV	Uscarea coronamentului din partea superioară în proporție de 70%. Vârsta peste 60 ani.	Extragere
135	Vișin	V	Uscat anul curent.	Extragere
136	Cais	V	Uscat anul curent.	Extragere
137	Măr	V	Uscat anul curent.	Extragere
138	Măr	V	Uscat anul curent.	Extragere
139	Frasin comun	V	Uscat anul curent.	Extragere
140	Frasin comun	V	Uscat anul curent.	Extragere
141	Frasin comun	IV	Uscarea coronamentului din partea superioară	Extragere

Secretar al Consiliului mun. Orhei
**COPIA CORESPUNDE
ORIGINALULUI**
13. octombrie 2020
semnatura

Nr. d/o	Specia	Categori a de stare sanitară	Informația despre starea arborilor	Măsuri de protecție și ameliorare propuse
			în proporție de 60%.	
142	Frasin comun	IV	Uscarea coronamentului din partea superioară în proporție de 60%.	Extragere
143	Frasin comun	IV	Uscarea coronamentului din partea superioară în proporție de 60%.	Extragere
144	Frasin comun	IV	Uscarea coronamentului din partea superioară în proporție de 60%.	Extragere
145	Frasin comun	V	Uscat anul curent.	Extragere
146	Frasin comun	V	Uscat anul curent.	Extragere
147	Frasin comun	IV	Uscarea coronamentului din partea superioară în proporție de 70%.	Extragere
148	Frasin comun	IV	Uscarea coronamentului din partea superioară în proporție de 70%.	Extragere
149	Frasin comun	IV	Uscarea coronamentului din partea superioară în proporție de 70%. Putregai la tulpină.	Extragere
150	Frasin comun	IV	Uscarea coronamentului din partea superioară în proporție de 70%. Putregai la tulpină.	Extragere
151	Frasin comun	IV	Uscarea coronamentului din partea superioară în proporție de 70%. Putregai la tulpină.	Extragere
152	Plop negru	IV	Uscarea coronamentului din partea superioară în proporție de 70%. Vârsta peste 60 ani.	Extragere
153	Plop negru	IV	Uscarea coronamentului din partea superioară în proporție de 70%. Scorburi.	Extragere
154	Salcâm	IV	Uscarea coronamentului din partea superioară în proporție de 60%. Decojire.	Extragere
155	Ulm de câmp	V	Uscat anul curent.	Extragere

Grădinița

156	Plop piramidal	IV	Uscarea coronamentului din partea superioară în proporție de 60%. Vârsta peste 60 ani.	Extragere
157	Glădiță	V	Uscat anul curent.	Extragere
158	Glădiță	V	Uscat anul curent.	Extragere
159	Glădiță	V	Uscat anul curent.	Extragere
160	Glădiță	V	Uscat anul curent.	Extragere
161	Glădiță	V	Uscat anul curent.	Extragere
162	Glădiță	V	Uscat anul curent.	Extragere
163	Glădiță	V	Uscat anul curent.	Extragere
164	Glădiță	V	Uscat anul curent.	Extragere

Strada Unirii

165	Plop piramidal	IV	Uscarea coronamentului din partea superioară în proporție de 70%. Vârsta peste 60 ani.	Extragere
-----	----------------	----	--	-----------

Strada Scrisul Latin

166	Nuc comun	V	Uscat anul curent.	Extragere
167	Cireș	V	Uscat anul curent.	Extragere
168	Măr	IV	Uscarea coronamentului din partea superioară în proporție de 70%.	Extragere
169	Cais	IV	Uscarea coronamentului din partea superioară în proporție de 70%.	Extragere



Nr. d/o	Specia	Categori a de stare sanitară	Informația despre starea arborilor	Măsuri de protecție și ameliorare propușe
170	Frasin	IV	Uscarea coronamentului din partea superioară în proporție de 60%.	Extragere
171	Cireș	IV	Uscarea coronamentului din partea superioară în proporție de 70%. Fără vârf.	Extragere
172	Soforă	IV	Uscarea coronamentului din partea superioară în proporție de 60%.	Extragere
173	Soforă	IV	Uscarea coronamentului din partea superioară în proporție de 60%.	Extragere
174	Tei	IV	Uscarea coronamentului din partea superioară în proporție de 60%. Scorburi. Putregai.	Extragere
Grădinița nr.4 (V. Mahu)				
175	Tuia occidentală	IV	Uscarea coronamentului din partea superioară în proporție de 60%. Scorburi.	Extragere
176	Tuia occidentală	IV	Uscarea coronamentului din partea superioară în proporție de 60%. Scorburi.	Extragere
177	Tuia occidentală	IV	Uscarea coronamentului din partea superioară în proporție de 60%. Scorburi.	Extragere
178	Păr	IV	Uscarea coronamentului din partea superioară în proporție de 60%. Scorburi.	Extragere
179	Prun	IV	Uscarea coronamentului din partea superioară în proporție de 60%. Scorburi.	Extragere
180	Cireș	IV	Uscarea coronamentului din partea superioară în proporție de 60%. Scorburi.	Extragere
181	Vișin	IV	Uscarea coronamentului din partea superioară în proporție de 60%. Scorburi.	Extragere
182	Ulm de câmp	IV	Uscarea coronamentului din partea superioară în proporție de 60%. Vârsta 60 ani.	Extragere
183	Nuc comun	IV	Uscarea coronamentului din partea superioară în proporție de 70%. Fără vârf.	Extragere
184	Nuc comun	IV	Uscarea coronamentului din partea superioară în proporție de 70%. Fără vârf.	Extragere
185	Cais	IV	Uscarea coronamentului din partea superioară în proporție de 60%. Rupturi.	Extragere
Strada Stanislav Buzu (Maxim Gorchii)				
186	Catalpă	V	Uscat anul curent.	Extragere
187	Salcâm	IV	Uscarea coronamentului din partea superioară în proporție de 70%. Fără vârf.	Extragere
188	Salcâm	IV	Uscarea coronamentului din partea superioară în proporție de 70%. Fără vârf.	Extragere
189	Salcâm	IV	Uscarea coronamentului din partea superioară în proporție de 70%. Putregai la tulpină.	Extragere
190	Nuc comun	IV	Uscarea coronamentului din partea superioară în proporție de 70%. Fără vârf.	Extragere
191	Salcâm	IV	Uscarea coronamentului din partea superioară în proporție de 70%. Vârsta 50 ani.	Extragere
192	Catalpă	IV	Uscarea coronamentului din partea superioară în proporție de 70%.	Extragere
193	Catalpă	IV	Uscarea coronamentului din partea superioară	Extragere

Nr. d/o	Specia	Categori a de stare sanitară	Informația despre starea arborilor	Măsuri de protecție și ameliorare propușe
			în proporție de 70%.	
Grădinița nr. 12 (Curcubeul)				
194	Măr	V	Uscat anul curent.	Extragere
195	Nuc comun	V	Uscat anul curent.	Extragere
196	Mesteacăn	V	Uscat anul curent.	Extragere
197	Mesteacăn	VI	Uscat complet.	Extragere
198	Frasin	V	Uscat anul curent.	Extragere
199	Frasin	V	Uscat anul curent.	Extragere
200	Frasin	V	Uscat anul curent.	Extragere
201	Frasin	V	Uscat anul curent.	Extragere
202	Frasin	IV	Uscarea coronamentului din partea superioară în proporție de 70%. Înclinat peste acoperiș.	Extragere
203	Frasin	IV	Uscarea coronamentului din partea superioară în proporție de 70%.	Extragere
204	Frasin	IV	Uscarea coronamentului din partea superioară în proporție de 70%.	Extragere
205	Plop alb	V	Uscat anul curent.	Extragere
206	Mesteacăn	V	Uscat anul curent.	Extragere
207	Mesteacăn	V	Uscat anul curent.	Extragere
208	Plop piramidal	IV	Uscarea coronamentului din partea superioară în proporție de 60%. Vârsta 60 ani.	Extragere
209	Plop piramidal	IV	Uscarea coronamentului din partea superioară în proporție de 60%. Vârsta 60 ani.	Extragere
210	Plop piramidal	IV	Uscarea coronamentului din partea superioară în proporție de 60%. Vârsta 60 ani.	Extragere
211	Cais	IV	Uscarea coronamentului din partea superioară în proporție de 60%.	Extragere
212	Nuc comun	V	Uscat anul curent.	Extragere
Strada Tamara Ceban				
213	Tei	V	Uscat anul curent.	Extragere
214	Păr	IV	Uscarea coronamentului din partea superioară în proporție de 60%. Crescut în construcție.	Extragere
215	Nuc comun	IV	Uscarea coronamentului din partea superioară în proporție de 70%. Putregai la tulpină.	Extragere
216	Nuc comun	IV	Uscarea coronamentului din partea superioară în proporție de 70%. Putregai la tulpină.	Extragere
217	Nuc comun	IV	Uscarea coronamentului din partea superioară în proporție de 70%. Putregai la tulpină.	Extragere
218	Molid	V	Uscat anul curent.	Extragere
Strada Vasile Lupu				
219	Arțar	IV	Uscarea coronamentului din partea superioară în proporție de 60%. Scorburii.	Extragere
220	Nuc comun	IV	Uscarea coronamentului din partea superioară în proporție de 60%. Putregai la tulpină. Ciupercă.	Extragere
Strada Ștefan cel Mare				
221	Nuc comun	IV	Uscarea coronamentului din partea superioară	Extragere



Nr. d/o	Specia	Categori a de stare sanitară	Informația despre starea arborilor	Măsuri de protecție și ameliorare propane
			în proporție de 60%. Putregai la tulpină. Ciupercă.	
222	Salcâm	V	Uscat anul curent.	Extragere
223	Vișin	IV	Uscarea coronamentului din partea superioară în proporție de 60%. Ciupercă.	Extragere
224	Vișin	V	Uscat anul curent.	Extragere
Strada Sadoveanu				
225	Salcie	V	Uscat anul curent.	Extragere
226	Cireș	IV	Uscarea coronamentului din partea superioară în proporție de 60%. Putregai la tulpină.	Extragere
227	Nuc comun	V	Uscat anul curent.	Extragere
228	Cais	IV	Uscarea coronamentului din partea superioară în proporție de 70%. Scorburi.	Extragere
Strada Mihai Eminescu				
229	Nuc comun	IV	Uscarea coronamentului din partea superioară în proporție de 70%. Scorburi. Putregai.	Extragere
230	Nuc comun	V	Uscat anul curent.	Extragere
231	Nuc comun	IV	Uscarea coronamentului din partea superioară în proporție de 70%. Scorburi. Putregai.	Extragere
232	Prun	V	Uscat anul curent.	Extragere
233	Nuc comun	IV	Uscarea coronamentului din partea superioară în proporție de 60%. Vârsta 40 ani.	Extragere
234	Vișin	V	Uscat anul curent.	Extragere
235	Plop piramidal	IV	Uscarea coronamentului din partea superioară în proporție de 70%. Infestat cu Erwinia.	Extragere
236	Nuc comun	IV	Uscarea coronamentului din partea superioară în proporție de 70%. Fără vârf.	Extragere
Strada Nistreană				
237	Nuc comun	IV	Uscarea coronamentului din partea superioară în proporție de 60%. Scorburi. Putregai.	Extragere
238	Nuc comun	V	Uscat anul curent.	Extragere
239	Nuc comun	IV	Uscarea coronamentului din partea superioară în proporție de 60%. Decojire. Vârsta 50 ani.	Extragere
240	Nuc comun	IV	Uscarea coronamentului din partea superioară în proporție de 60%. Decojire. Vârsta 50 ani.	Extragere
241	Nuc comun	IV	Uscarea coronamentului din partea superioară în proporție de 60%. Deformat. Vârsta 50 ani.	Extragere
242	Nuc comun	IV	Uscarea coronamentului din partea superioară în proporție de 60%. Scorburi. Vârsta 50 ani.	Extragere
243	Nuc comun	IV	Uscarea coronamentului din partea superioară în proporție de 60%. Scorburi. Vârsta 50 ani.	Extragere
244	Nuc comun	IV	Uscarea coronamentului din partea superioară în proporție de 60%. Scorburi. Vârsta 50 ani.	Extragere
245	Nuc comun	IV	Uscarea coronamentului din partea superioară în proporție de 60%. Scorburi. Vârsta 50 ani.	Extragere
246	Nuc comun	IV	Uscarea coronamentului din partea superioară în proporție de 60%. Scorburi. Vârsta 50 ani.	Extragere

Nr. d/o	Specia	Categori a de stare sanitară	Informația despre starea arborilor	Măsurile de protecție și ameliorare propușe
247	Nuc comun	IV	Uscarea coronamentului din partea superioară în proporție de 60%. Scorburi. Vârsta 50 ani.	Extragere
248	Nuc comun	IV	Uscarea coronamentului din partea superioară în proporție de 60%. Scorburi. Vârsta 50 ani.	Extragere
249	Nuc comun	IV	Uscarea coronamentului din partea superioară în proporție de 60%. Scorburi. Vârsta 50 ani.	Extragere
250	Nuc comun	IV	Uscarea coronamentului din partea superioară în proporție de 60%. Scorburi. Vârsta 50 ani.	Extragere
251	Nuc comun	IV	Uscarea coronamentului din partea superioară în proporție de 60%. Scorburi. Vârsta 50 ani.	Extragere
252	Nuc comun	IV	Uscarea coronamentului din partea superioară în proporție de 60%. Scorburi. Vârsta 50 ani.	Extragere
253	Nuc comun	IV	Uscarea coronamentului din partea superioară în proporție de 60%. Scorburi. Vârsta 50 ani.	Extragere
254	Nuc comun	IV	Uscarea coronamentului din partea superioară în proporție de 60%. Scorburi. Vârsta 50 ani.	Extragere
255	Nuc comun	IV	Uscarea coronamentului din partea superioară în proporție de 60%. Scorburi. Vârsta 50 ani.	Extragere
256	Nuc comun	IV	Uscarea coronamentului din partea superioară în proporție de 60%. Scorburi. Vârsta 50 ani.	Extragere
257	Nuc comun	IV	Uscarea coronamentului din partea superioară în proporție de 60%. Scorburi. Vârsta 50 ani.	Extragere
258	Nuc comun	IV	Uscarea coronamentului din partea superioară în proporție de 60%. Scorburi. Vârsta 50 ani.	Extragere
259	Nuc comun	IV	Uscarea coronamentului din partea superioară în proporție de 60%. Scorburi. Vârsta 50 ani.	Extragere
260	Nuc comun	IV	Uscarea coronamentului din partea superioară în proporție de 60%. Scorburi. Vârsta 50 ani.	Extragere
261	Nuc comun	IV	Uscarea coronamentului din partea superioară în proporție de 60%. Scorburi. Vârsta 50 ani.	Extragere
262	Nuc comun	IV	Uscarea coronamentului din partea superioară în proporție de 60%. Scorburi. Vârsta 50 ani.	Extragere
263	Nuc comun	IV	Uscarea coronamentului din partea superioară în proporție de 60%. Scorburi. Vârsta 50 ani.	Extragere
264	Cais	IV	Uscarea coronamentului din partea superioară în proporție de 60%. Amplasat peste conducta de gaz.	Extragere
265	Cais	IV	Uscarea coronamentului din partea superioară în proporție de 60%.	Extragere
266	Nuc comun	III	Amplasat la 1,0-1,5m de la intrarea în blocul locativ. Prezintă pericol pentru locatari.	La propunerea organelor de mediu
267	Nuc comun	III	Amplasat la 1,0-1,5m de la temelia blocului locativ. Prezintă pericol pentru locatari.	La propunerea organelor de mediu
268	Prun	IV	Uscarea coronamentului din partea superioară în proporție de 60%. Cioată.	Extragere
269	Nuc comun	V	Uscat anul curent.	Extragere
270	Nuc comun	IV	Uscarea coronamentului din partea superioară în proporție de 60%. Vârsta 50 ani.	Extragere

Nr. d/o	Specia	Categori a de stare sanitară	Informația despre starea arborilor	Măsurile de protecție și ameliorare propuse
271	Nuc comun	IV	Uscarea coronamentului din partea superioară în proporție de 60%. Vârsta 50 ani.	Extragere
272	Nuc comun	IV	Uscarea coronamentului din partea superioară în proporție de 60%. Vârsta 50 ani. Scorburii.	Extragere
273	Nuc comun	IV	Uscarea coronamentului din partea superioară în proporție de 60%. Vârsta 50 ani. Scorburii.	Extragere
274	Nuc comun	IV	Uscarea coronamentului din partea superioară în proporție de 60%. Vârsta 50 ani. Scorburii.	Extragere
275	Nuc comun	IV	Uscarea coronamentului din partea superioară în proporție de 60%. Vârsta 50 ani. Scorburii.	Extragere
276	Nuc comun	IV	Uscarea coronamentului din partea superioară în proporție de 60%. Vârsta 50 ani. Scorburii.	Extragere
277	Nuc comun	IV	Uscarea coronamentului din partea superioară în proporție de 60%. Vârsta 50 ani. Scorburii.	Extragere
278	Nuc comun	IV	Uscarea coronamentului din partea superioară în proporție de 60%. Vârsta 50 ani. Scorburii.	Extragere
279	Nuc comun	IV	Uscarea coronamentului din partea superioară în proporție de 60%. Vârsta 50 ani. Scorburii.	Extragere
280	Nuc comun	IV	Uscarea coronamentului din partea superioară în proporție de 60%. Vârsta 50 ani. Scorburii.	Extragere
281	Nuc comun	IV	Uscarea coronamentului din partea superioară în proporție de 60%. Vârsta 50 ani. Scorburii.	Extragere
282	Nuc comun	IV	Uscarea coronamentului din partea superioară în proporție de 60%. Vârsta 50 ani. Scorburii.	Extragere
Strada Dorobanțu (Aleea)				
283	Tei	V	Uscat anul curent.	Extragere
284	Tei	V	Uscat anul curent.	Extragere
285	Tei	V	Uscat anul curent.	Extragere
Cimitirul orașenesc „Lupoaica”				
286	Stejar	V	Uscat anul curent.	Extragere
287	Stejar	V	Uscat anul curent.	Extragere
288	Stejar	V	Uscat anul curent.	Extragere
289	Stejar	V	Uscat anul curent.	Extragere
290	Stejar	V	Uscat anul curent.	Extragere
291	Stejar	V	Uscat anul curent.	Extragere
292	Stejar	V	Uscat anul curent.	Extragere
293	Stejar	V	Uscat anul curent.	Extragere
294	Stejar	V	Uscat anul curent.	Extragere
295	Stejar	V	Uscat anul curent.	Extragere
296	Stejar	III	Amplasat sub temelia monumentului. Se deteriorează componentele construcției.	La propunerea organelor de mediu
297	Stejar	V	Uscat anul curent.	Extragere
298	Stejar	V	Uscat anul curent.	Extragere
299	Stejar	V	Uscat anul curent.	Extragere
300	Frasin	IV	Uscarea coronamentului din partea superioară în proporție de 70%.	Extragere
301	Frasin	V	Uscat anul curent.	Extragere

Secretar al Consiliului mun. Orhei
COPIA CORESPUNDE
ORIGINALULUI
B. Stefanescu
 semnatura

Nr. d/o	Specia	Categori a de stare sanitară	Informația despre starea arborilor	Măsuri de protecție și ameliorare propuse
302	Stejar	IV	Uscarea coronamentului din partea superioară în proporție de 70%.	Extragere
303	Stejar	V	Uscat anul curent.	Extragere
304	Arțar	V	Uscat anul curent.	Extragere
305	Stejar	V	Uscat anul curent.	Extragere
306	Stejar	V	Uscat anul curent.	Extragere
307	Stejar	V	Uscat anul curent.	Extragere
308	Frasin	IV	Uscarea coronamentului din partea superioară în proporție de 70%.	Extragere
309	Frasin	V	Uscat anul curent.	Extragere
310	Frasin	V	Uscat anul curent.	Extragere
311	Stejar	V	Uscat anul curent.	Extragere
312	Frasin	V	Uscat anul curent.	Extragere
313	Frasin	IV	Uscarea coronamentului din partea superioară în proporție de 70%. Amplasat pe mormânt.	Extragere
314	Stejar	V	Uscat anul curent.	Extragere
315	Stejar	V	Uscat anul curent.	Extragere
316	Stejar	V	Uscat anul curent.	Extragere
317	Stejar	V	Uscat anul curent.	Extragere
318	Frasin	V	Uscat anul curent.	Extragere
319	Stejar	V	Uscat anul curent.	Extragere
320	Stejar	IV	Uscarea coronamentului din partea superioară în proporție de 70%. Fără vârf.	Extragere
321	Stejar	V	Uscat anul curent.	Extragere
322	Stejar	V	Uscat anul curent.	Extragere
323	Stejar	IV	Uscarea coronamentului din partea superioară în proporție de 70%. Fără vârf.	Extragere
324	Stejar	IV	Uscarea coronamentului din partea superioară în proporție de 70%. Fără vârf.	Extragere
325	Stejar	IV	Uscarea coronamentului din partea superioară în proporție de 70%. Fără vârf.	Extragere
326	Stejar	V	Uscat anul curent.	Extragere
327	Arțar	V	Uscat anul curent.	Extragere
328	Stejar	V	Uscat anul curent.	Extragere
329	Stejar	V	Uscat anul curent.	Extragere
330	Stejar	V	Uscat anul curent.	Extragere
331	Stejar	V	Uscat anul curent.	Extragere
332	Stejar	IV	Uscarea coronamentului din partea superioară în proporție de 70%. Fără vârf.	Extragere
333	Stejar	IV	Uscarea coronamentului din partea superioară în proporție de 70%. Fără vârf.	Extragere
334	Stejar	IV	Uscarea coronamentului din partea superioară în proporție de 70%. Fără vârf.	Extragere
335	Stejar	IV	Uscarea coronamentului din partea superioară în proporție de 70%. Fără vârf.	Extragere
336	Frasin	V	Uscat anul curent.	Extragere



Nr. d/o	Specia	Categori a de stare sanitară	Informația despre starea arborilor	Măsurile de protecție și ameliorare propuse
337	Stejar	IV	Uscarea coronamentului din partea superioară în proporție de 70%. Fără vârf.	Extragere
338	Stejar	IV	Uscarea coronamentului din partea superioară în proporție de 70%. Fără vârf.	Extragere
339	Stejar	IV	Uscarea coronamentului din partea superioară în proporție de 70%. Fără vârf.	Extragere
340	Stejar	IV	Uscarea coronamentului din partea superioară în proporție de 70%. Scorburi. Ciupercă.	Extragere
341	Frasin	IV	Uscarea coronamentului din partea superioară în proporție de 70%. Fără vârf.	Extragere
342	Frasin	IV	Uscarea coronamentului din partea superioară în proporție de 70%. Fără vârf.	Extragere
343	Frasin	IV	Uscarea coronamentului din partea superioară în proporție de 70%. Fără vârf.	Extragere
344	Frasin	IV	Uscarea coronamentului din partea superioară în proporție de 70%. Fără vârf.	Extragere
345	Frasin	IV	Uscarea coronamentului din partea superioară în proporție de 70%. Fără vârf.	Extragere
346	Frasin	IV	Uscarea coronamentului din partea superioară în proporție de 70%. Fără vârf.	Extragere
347	Frasin	IV	Uscarea coronamentului din partea superioară în proporție de 70%. Fără vârf.	Extragere
348	Frasin	V	Uscat anul curent.	Extragere
349	Frasin	V	Uscat anul curent.	Extragere
350	Frasin	V	Uscat anul curent.	Extragere
351	Frasin	V	Uscat anul curent.	Extragere
352	Frasin	V	Uscat anul curent.	Extragere
353	Frasin	V	Uscat anul curent.	Extragere
354	Frasin	V	Uscat anul curent.	Extragere
355	Frasin	V	Uscat anul curent.	Extragere
356	Frasin	V	Uscat anul curent.	Extragere
357	Frasin	V	Uscat anul curent.	Extragere
358	Frasin	V	Uscat anul curent.	Extragere
359	Frasin	V	Uscat anul curent.	Extragere
360	Frasin	V	Uscat anul curent.	Extragere
361	Frasin	V	Uscat anul curent.	Extragere
362	Frasin	V	Uscat anul curent.	Extragere
363	Frasin	V	Uscat anul curent.	Extragere
364	Frasin	IV	Uscarea coronamentului din partea superioară în proporție de 80%. Vârf uscat.	Extragere
365	Frasin	IV	Uscarea coronamentului din partea superioară în proporție de 80%. Vârf uscat.	Extragere
366	Frasin	IV	Uscarea coronamentului din partea superioară în proporție de 80%. Vârf uscat.	Extragere
367	Frasin	IV	Uscarea coronamentului din partea superioară în proporție de 80%. Vârf uscat.	Extragere
368	Frasin	IV	Uscarea coronamentului din partea superioară	Extragere



Nr. d/o	Specia	Categori a de stare sanitară	Informația despre starea arborilor	Măsuri de protecție și ameliorare propuse
			în proporție de 80%. Vârf uscat.	
369	Frasin	IV	Uscarea coronamentului din partea superioară în proporție de 80%. Vârf uscat.	Extragere
370	Frasin	IV	Uscarea coronamentului din partea superioară în proporție de 80%. Vârf uscat.	Extragere
371	Salcâm	V	Uscat anul curent.	Extragere
372	Frasin	V	Uscat anul curent.	Extragere
373	Frasin	V	Uscat anul curent.	Extragere
374	Frasin	V	Uscat anul curent.	Extragere
375	Frasin	V	Uscat anul curent.	Extragere
376	Frasin	V	Uscat anul curent.	Extragere
377	Frasin	V	Uscat anul curent.	Extragere
378	Frasin	V	Uscat anul curent.	Extragere
379	Frasin	V	Uscat anul curent.	Extragere
380	Frasin	IV	Uscarea coronamentului din partea superioară în proporție de 80%. Vârf uscat.	Extragere
381	Frasin	V	Uscat anul curent.	Extragere
382	Frasin	V	Uscat anul curent.	Extragere
383	Frasin	V	Uscat anul curent.	Extragere
384	Frasin	V	Uscat anul curent.	Extragere
385	Frasin	V	Uscat anul curent.	Extragere
386	Frasin	V	Uscat anul curent.	Extragere
387	Frasin	V	Uscat anul curent.	Extragere
388	Frasin	V	Uscat anul curent.	Extragere
389	Frasin	V	Uscat anul curent.	Extragere
390	Frasin	V	Uscat anul curent.	Extragere
391	Frasin	V	Uscat anul curent.	Extragere
392	Frasin	V	Uscat anul curent.	Extragere
393	Frasin	V	Uscat anul curent.	Extragere
394	Frasin	V	Uscat anul curent.	Extragere
395	Frasin	IV	Uscarea coronamentului din partea superioară în proporție de 80%. Vârf uscat.	Extragere
396	Frasin	IV	Uscarea coronamentului din partea superioară în proporție de 80%. Vârf uscat.	Extragere
397	Frasin	IV	Uscarea coronamentului din partea superioară în proporție de 80%. Vârf uscat.	Extragere
398	Frasin	V	Uscat anul curent.	Extragere
399	Frasin	V	Uscat anul curent.	Extragere
400	Frasin	IV	Uscarea coronamentului din partea superioară în proporție de 80%. Vârf uscat.	Extragere
401	Frasin	V	Uscat anul curent.	Extragere
402	Frasin	V	Uscat anul curent.	Extragere
403	Frasin	V	Uscat anul curent.	Extragere
404	Frasin	V	Uscat anul curent.	Extragere
405	Frasin	V	Uscat anul curent.	Extragere

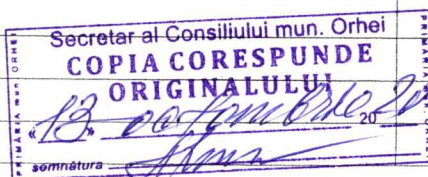

Nr. d/o	Specia	Categori a de stare sanitară	Informația despre starea arborilor	Măsurile de protecție și ameliorare propuse
406	Frasin	V	Uscat anul curent.	Extragere
407	Frasin	V	Uscat anul curent.	Extragere
408	Frasin	V	Uscat anul curent.	Extragere
409	Frasin	V	Uscat anul curent.	Extragere
410	Stejar	V	Uscat anul curent.	Extragere
411	Stejar	V	Uscat anul curent.	Extragere
412	Stejar	V	Uscat anul curent.	Extragere
413	Stejar	V	Uscat anul curent.	Extragere
414	Frasin	V	Uscat anul curent.	Extragere
415	Frasin	V	Uscat anul curent.	Extragere
416	Frasin	V	Uscat anul curent.	Extragere
417	Frasin	V	Uscat anul curent.	Extragere
418	Frasin	V	Uscat anul curent.	Extragere
419	Frasin	V	Uscat anul curent.	Extragere
420	Stejar	V	Uscat anul curent.	Extragere
421	Stejar	V	Uscat anul curent.	Extragere
422	Stejar	IV	Uscarea coronamentului din partea superioară în proporție de 80%. Vârf uscat.	Extragere
423	Stejar	V	Uscat anul curent.	Extragere
424	Stejar	V	Uscat anul curent.	Extragere
425	Stejar	IV	Uscarea coronamentului din partea superioară în proporție de 80%. Vârf uscat.	Extragere
426	Frasin	IV	Uscarea coronamentului din partea superioară în proporție de 80%. Vârf uscat.	Extragere
427	Stejar	V	Uscat anul curent.	Extragere
428	Frasin	IV	Uscarea coronamentului din partea superioară în proporție de 80%. Vârf uscat.	Extragere
429	Frasin	V	Uscat anul curent.	Extragere
430	Frasin	V	Uscat anul curent.	Extragere
431	Frasin	V	Uscat anul curent.	Extragere
432	Stejar	V	Uscat anul curent.	Extragere
433	Stejar	V	Uscat anul curent.	Extragere
434	Frasin	V	Uscat anul curent.	Extragere
435	Frasin	V	Uscat anul curent.	Extragere
436	Stejar	V	Uscat anul curent.	Extragere
437	Stejar	V	Uscat anul curent.	Extragere
438	Stejar	V	Uscat anul curent.	Extragere
439	Stejar	V	Uscat anul curent.	Extragere
440	Stejar	V	Uscat anul curent.	Extragere
441	Frasin	V	Uscat anul curent.	Extragere
442	Stejar	V	Uscat anul curent.	Extragere
443	Stejar	V	Uscat anul curent.	Extragere
444	Stejar	V	Uscat anul curent.	Extragere
445	Frasin	V	Uscat anul curent.	Extragere
446	Stejar	V	Uscat anul curent.	Extragere

SECRETARIA COMUNALĂ ORHEA
 Secretar al Consiliului mun. Orhei
COPIA CORESPUNDE ORIGINALULUI
 13. 04.2010
 semnatura

Nr. d/o	Specia	Categori a de stare sanitară	Informația despre starea arborilor	Măsuri de protecție și ameliorare propuse
Liceul Onisifor Ghibu				
447	Ulm de câmp	V	Uscat anul curent.	Extragere
448	Ulm de câmp	V	Uscat anul curent.	Extragere
449	Ulm de câmp	V	Uscat anul curent.	Extragere
450	Pin	V	Uscat anul curent.	Extragere
451	Pin	V	Uscat anul curent.	Extragere
452	Nuc comun	VI	Uscat complet.	Extragere
453	Plop negru	IV	Uscarea coronamentului din partea superioară în proporție de 60%. Vârsta 60 ani. Amplasat la intrare în liceu. Prezintă pericol pentru copii.	Extragere
454	Plop piramidal	IV	Uscarea coronamentului din partea superioară în proporție de 60%. Vârsta 60 ani. Amplasat la intrare în liceu. Prezintă pericol pentru copii.	Extragere
455	Dud	IV	Uscarea coronamentului din partea superioară în proporție de 60%. Crescut pe scările liceului. Prezintă pericol pentru copii.	Extragere
456	Plop negru	IV	Uscarea coronamentului din partea superioară în proporție de 70%. Vârsta 60 ani.. Prezintă pericol pentru copii.	Extragere
457	Plop negru	IV	Uscarea coronamentului din partea superioară în proporție de 70%. Vârsta 60 ani.. Prezintă pericol pentru copii.	Extragere

Notă:

Speciile afectate sunt: Mesteacăn - *Betula pendula*, Plop piramidal - *Populus pyramidalis*, Nuc comun - *Juglans regia*, Juguștră - *Acer campestre*, Salcâm alb - *Robinia pseudacacia*, Cireș - *Cerasus avium*, Salcie albă - *Salix alba*, - Tei - *Tilia cordata*, Ulm de câmp - *Ulmus campestris*, - Măr - *Malus bacata*, Tuia occidentală - *Thuia occidentalis*, Pin negru - *Pinus nigra*, Cais - *Armeniaca vulgaris*, Plop negru - *Populus nigra*, Castan porcesc - *Castanea sativa*, Plop alb - *Populus alba*, Glădiță - *Gleditsia triacanthos*, Catalpă - *Catalpa bignonioides*, Oțetar (Cenușar) - *Ailanthus altissima*, Prun - *Prunus divaricata*, Molid comun - *Picea abies*, Soforă - *Sophora japonica*, Frasin comun - *Fraxinus excelsior*, Păr - *Pirus piraster*, Vișin - *Cerasus fruticosa*.

CONCLUZII ȘI PROPUNERI

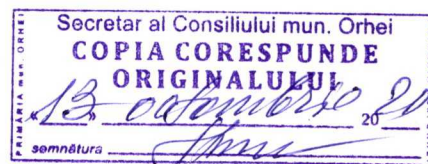

1. Pe teritoriul I.M. „Servicii Comunal – Locative” or. Orhei au fost examinați 457 arbori din diferite specii. În urma lucrărilor de examinare s-au depistat arbori uscați în număr de 208 exemplare (categoria V – 205 exemplare și categoria VI – 3 exemplare) și în proces de uscare (de categoria IV a stării fitosanitare) - 227 exemplare.
2. Se recomandă extragerea arborilor uscați și în proces de uscare (categoriile IV, V și VI).
3. La propunerea organelor de mediu se vor extrage 4 arbori de categoria III a stării fitosanitare, care prezintă pericol pentru construcții, conform Regulilor și normelor de construcții RM 2.07.01-89, modificare 1 MD-ordinul Ministerului Construcțiilor și Dezvoltării Teritoriului nr.6 din 11.04.2008 (Monitorul Oficial nr.81a.2008, punct 4.12) și a 18 arbori de aceeași categorie la solicitarea gestionarului în baza actului permisiv eliberat

de Agenția de Mediu, precum și conform proiectului de reconstrucție a străzilor din orașul Orhei.

4. Arborii care au fost examinați și necesită măsuri de protecție și ameliorare sunt enumerați și amplasați pe plan schiță, anexă la act.
5. Efectuarea lucrărilor de punere în valoare a masei lemnoase se recomandă a fi realizată de către specialiștii silvici ai Î. S. Orhei conform normelor tehnice în vigoare.

Semnături:

 A. Ciobanu

Actul a primit

 Sorbu Alexandru șef secției spații ver.



Schița Nr.1
amplasării arborilor din cadrul prim. Orhei
Scara 1:4800

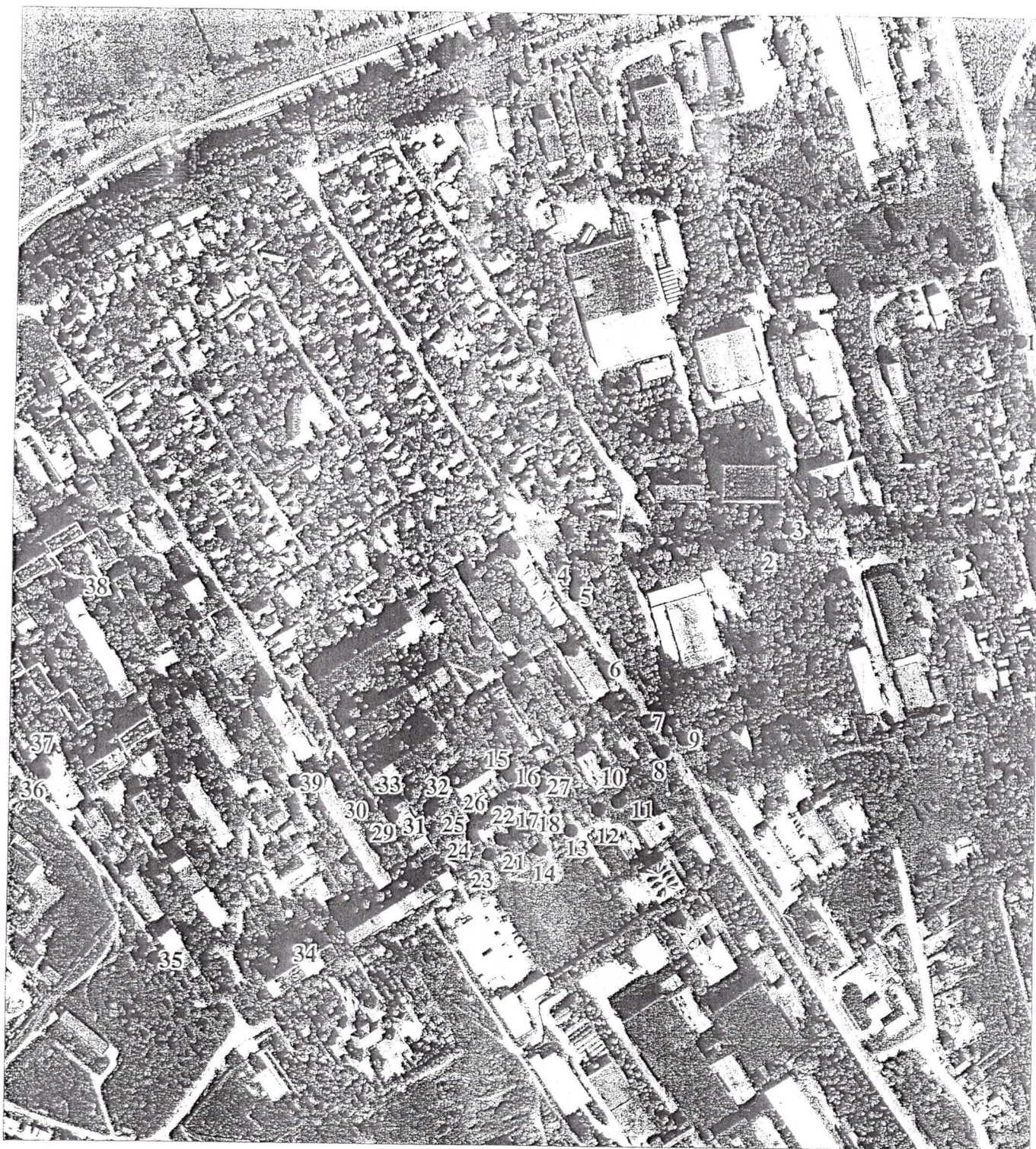

Data examinării 15-16/09 - 2020

Semnătura examinatorului *[Signature]*

SECRETARIA MUN. ORHEI
Secretar al Consiliului mun. Orhei
**COPIA CORESPUNDE
ORIGINALULUI**
[Signature] 20
semnătura *[Signature]*
PRIMĂRIA MUN. ORHEI

Schița Nr.2
amplasării arborilor din cadrul prim. Orhei
Scara 1:2400

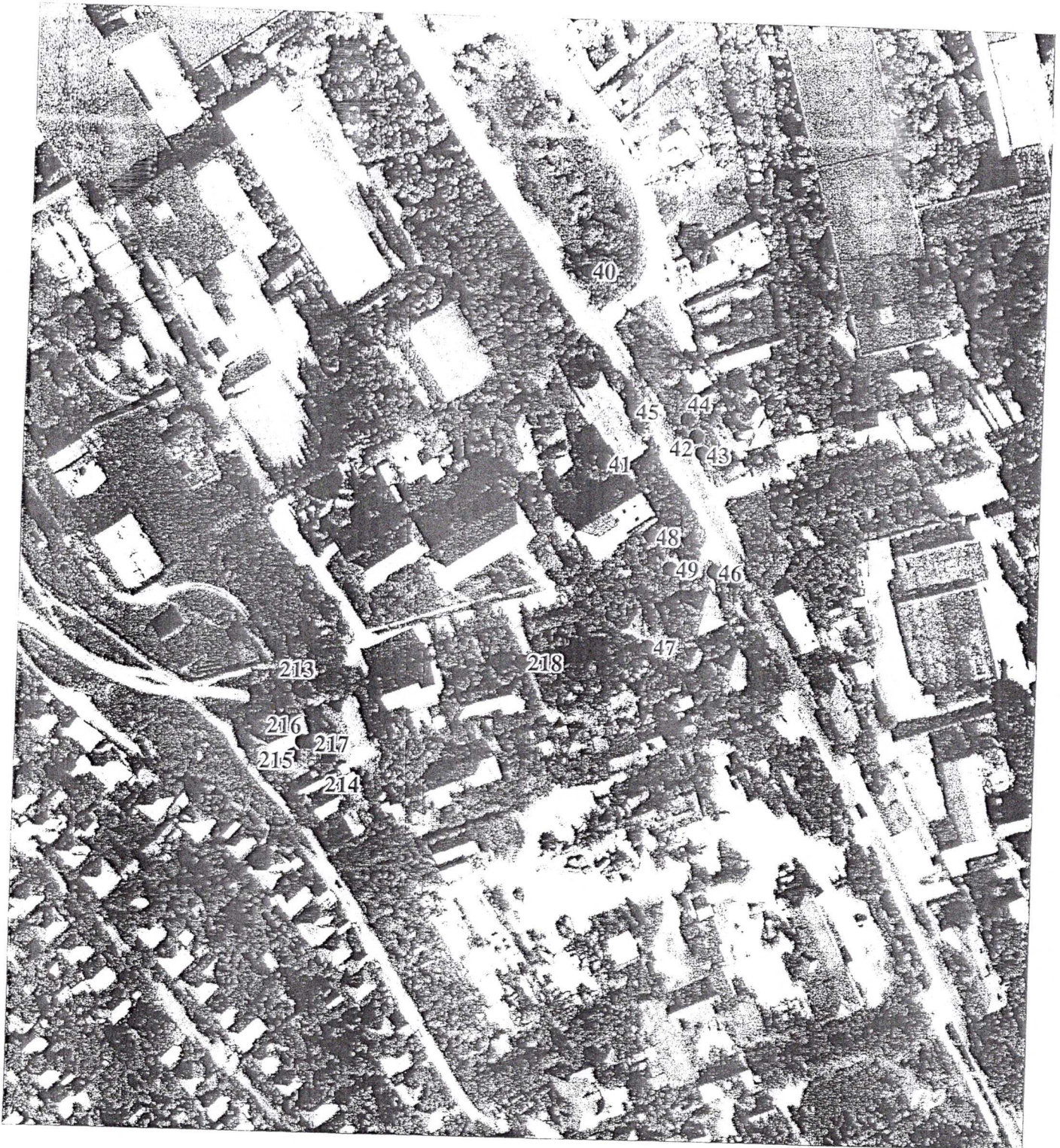

Data examinării 15-16/09-2020

Semnătura examinatorului [Signature]

SECRETAR AL CONSILIULUI MUN. ORHEI
COPIA CORESPUNDE
ORIGINALULUI
"13" octombrie 2020
[Signature]

Schița Nr.3
amplasării arborilor din cadrul prim. Orhei
Scara 1:1500



Data examinării 15.16/09-2020

Semnătura examinatorului *Dioban*



Schița Nr.4
amplasării arborilor din cadrul prim. Orhei
Scara 1:1000



Data examinării 15-16/09-2020

Semnătura examinatorului *[Signature]*

SECRETAR AL CONSILIULUI MUN. ORHEI
COPIA CORESPUNDE
ORIGINALULUI
[Signature] 20
semnătura

Schița Nr.5
amplasării arborilor din cadrul prim. Orhei
Scara 1:4000

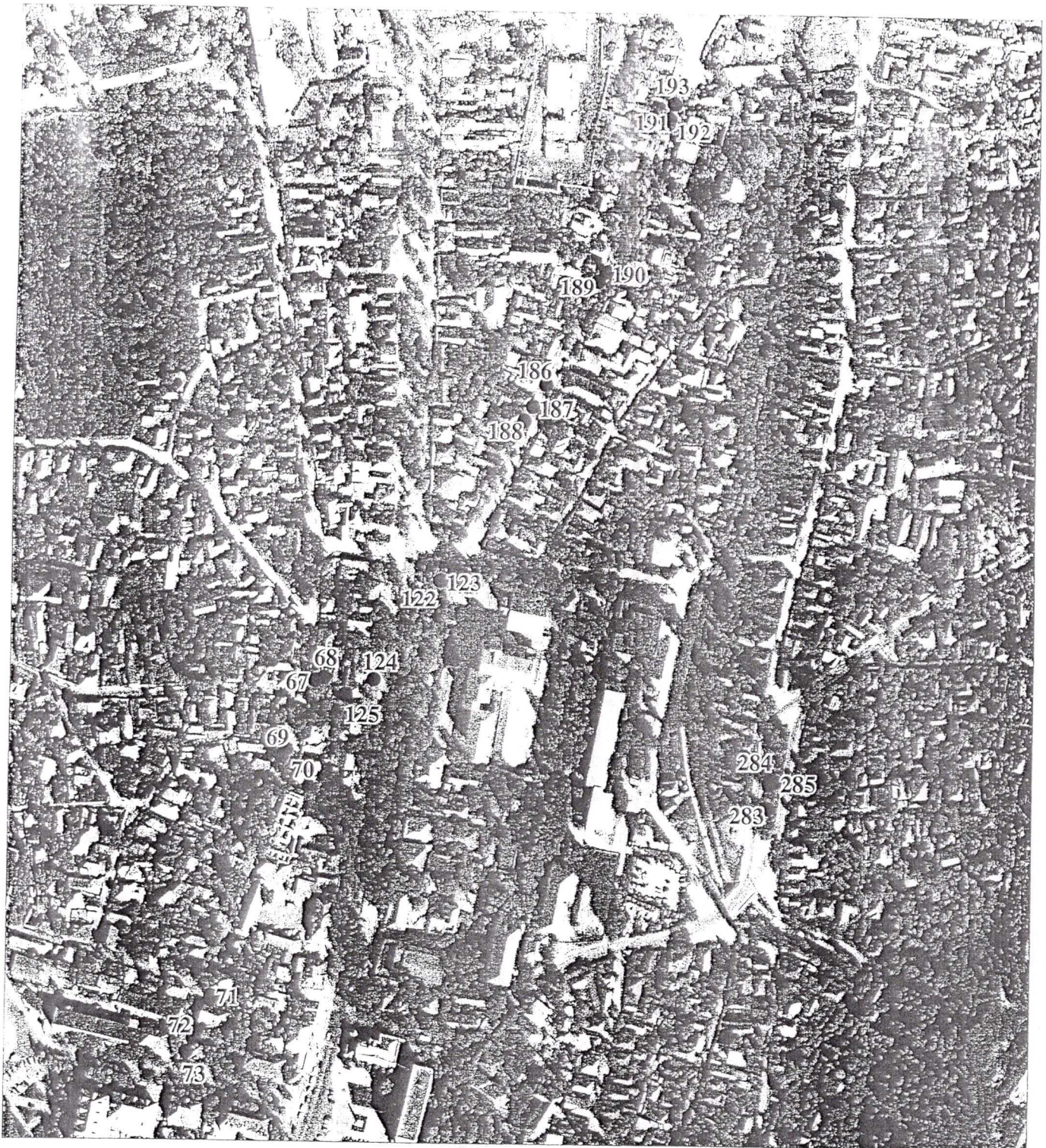

Data examinării 15-16/09-2020

Semnătura examinatorului *Stoban*



Schița Nr.6
amplasării arborilor din cadrul prim. Orhei
Scara 1:4000

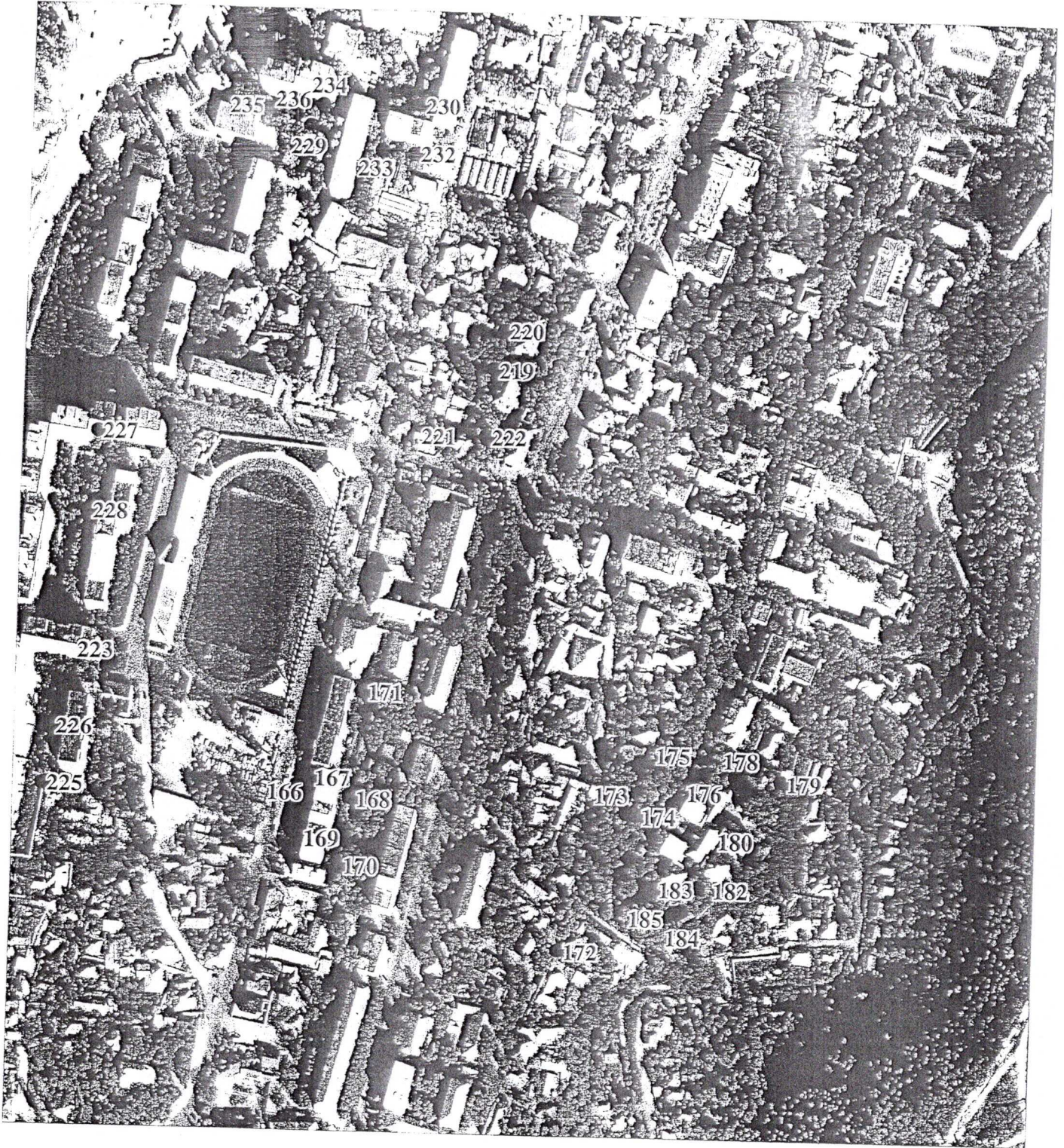

Data examinării 15-16/09-2020

Semnătura examinatorului *[Signature]*

SECRETAR AL CONSILIULUI MUN. ORHEI
COPIA CORESPUNDE
ORIGINALULUI
13 octombrie 2020
SECRETAR AL CONSILIULUI MUN. ORHEI

Schița Nr.7
amplasării arborilor din cadrul prim. Orhei
Scara 1:600

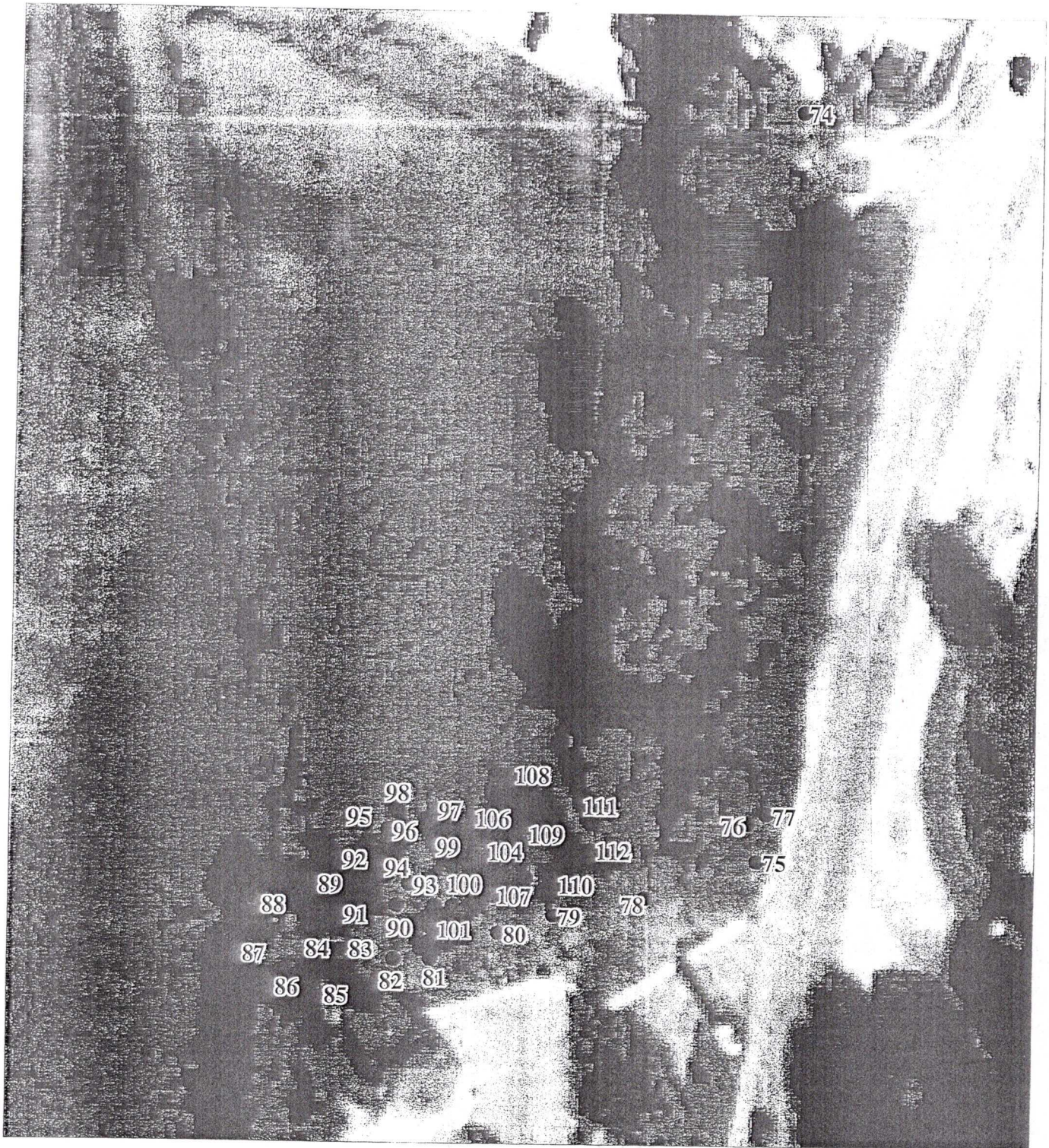

Data examinării 15-16/09-2020

Semnătura examinatorului *Andrei*

Secretar al Consiliului mun. Orhei
**COPIA CORESPUNDE
ORIGINALULUI**
13. octombrie 20
semnătura *[Signature]*

Schița Nr.8
amplasării arborilor din cadrul prim. Orhei
Scara 1:1800

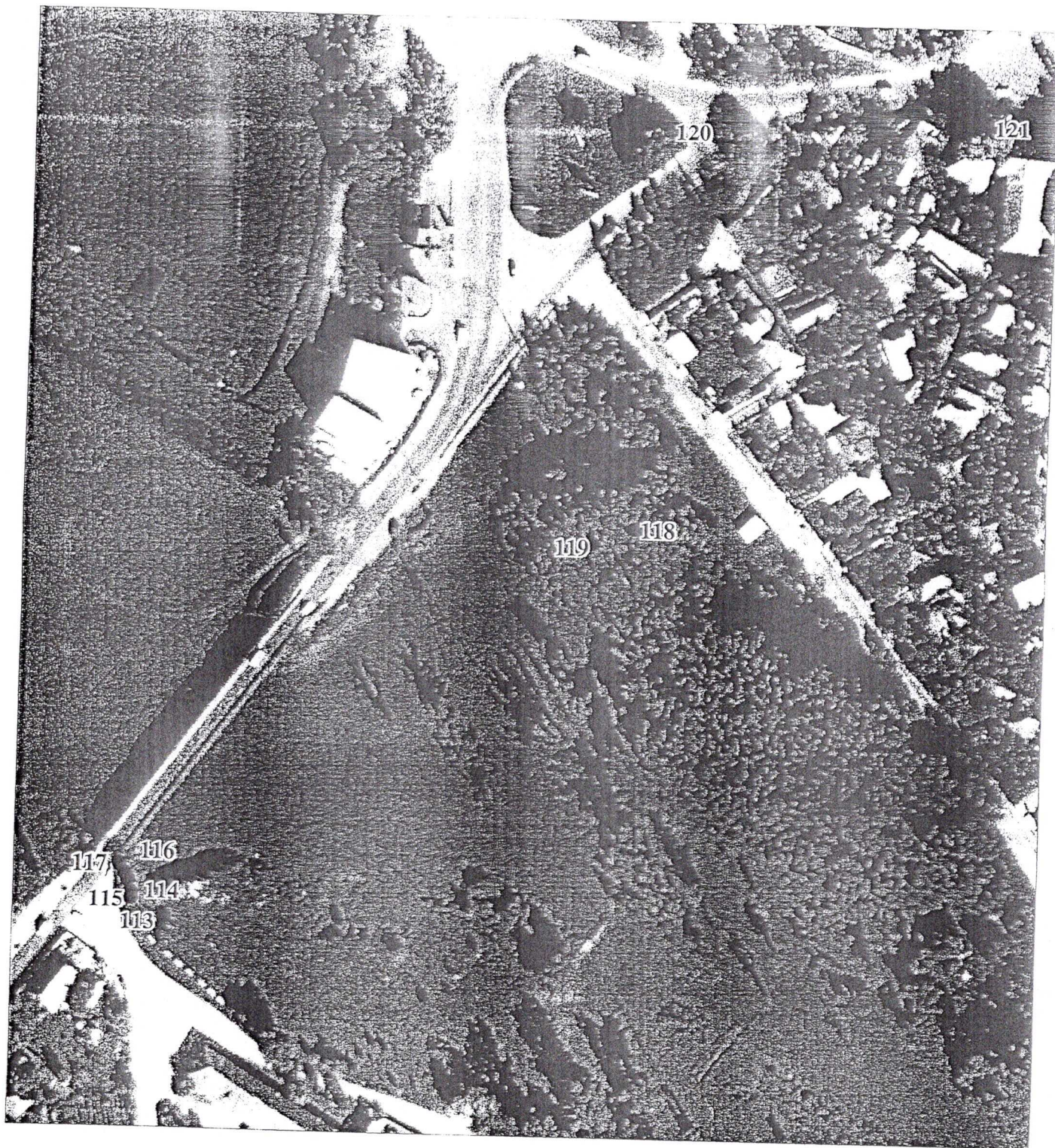

Data examinării 15-16/09-2020

Semnătura examinatorului *[Signature]*

SECRETARIA MUN. ORHEI
Secretar al Consiliului mun. Orhei
**COPIA CORESPUNDE
ORIGINALULUI**
13 Octombrie 2020
semnătura *[Signature]*
MUN. ORHEI

Schița Nr.9
amplasării arborilor din cadrul prim. Orhei
Scara 1:2500

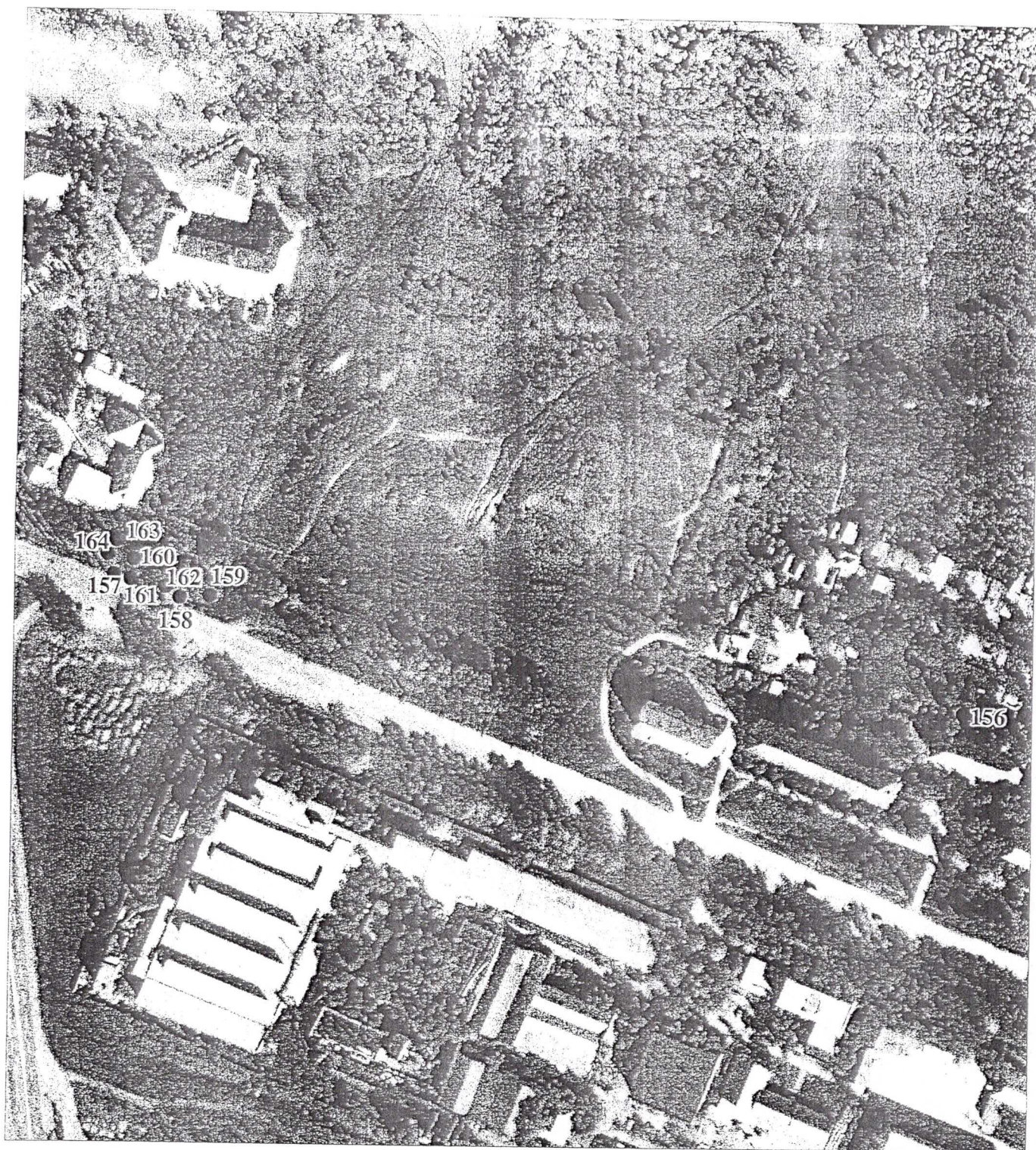

Data examinării 15-16/09-2020

Semnătura examinatorului *[Signature]*

SECRETAR AL CONSILIULUI MUN. ORHEI
COPIA CORESPUNDE
ORIGINALULUI
13. octombrie 20
semnătura *[Signature]*

Schița Nr.10
amplasării arborilor din cadrul prim. Orhei
Scara 1:1300



Data examinării 15-16/09-2020

Semnătura examinatorului [Signature]

SECRETARIA MUN. ORHEI
Secretar al Consiliului mun. Orhei
COPIA CORESPUNDE ORIGINALULUI
19 septembrie 2020
semnătură [Signature]
SECRETARIA MUN. ORHEI

Schița Nr.11
amplasării arborilor din cadrul prim. Orhei
Scara 1:4000

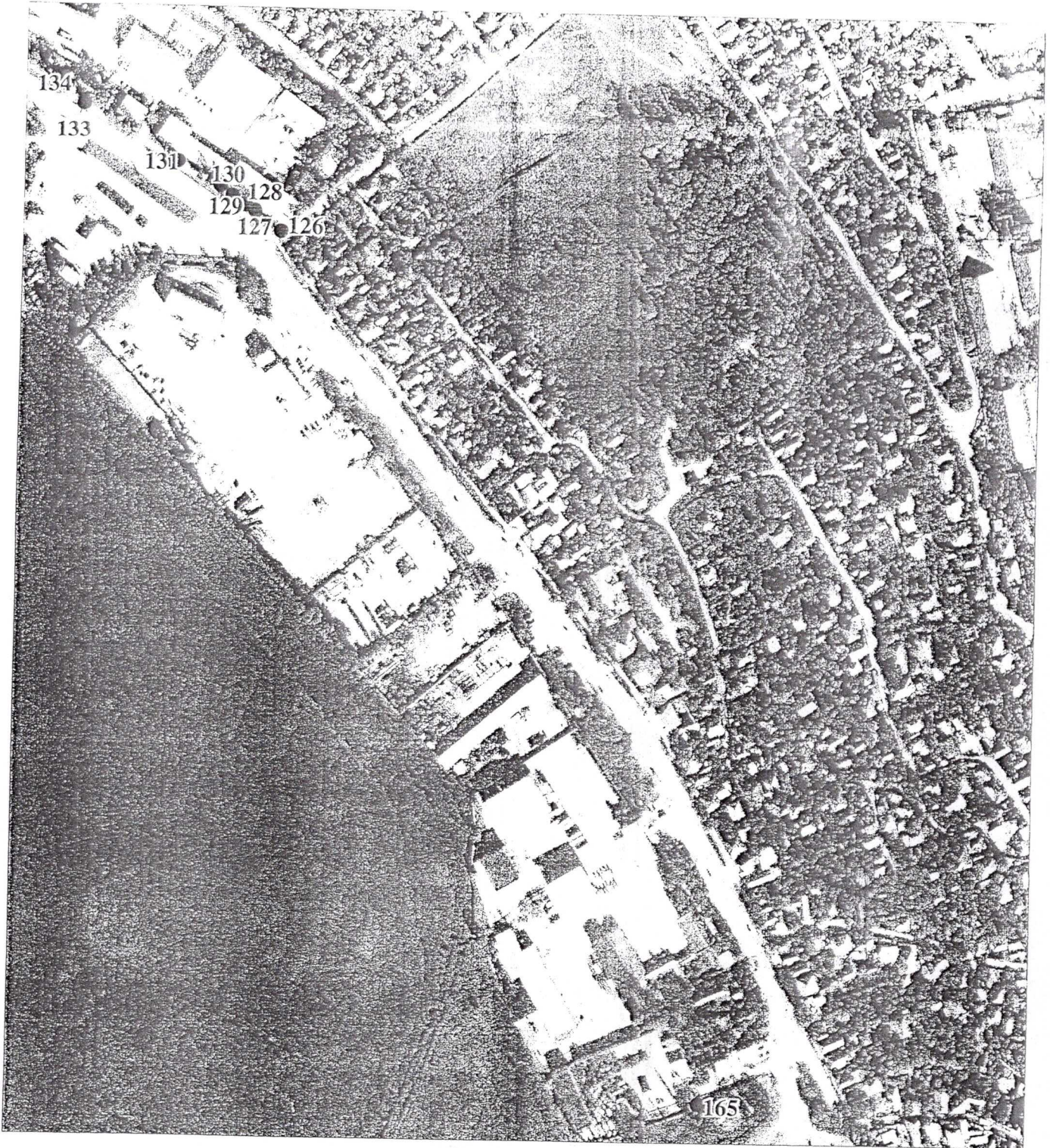

Data examinării 15-16/09-2020

Semnătura examinatorului *[Signature]*

SECRETARIA MUN. ORHEI
Secretar ai Consiliului mun. Orhei
**COPIA CORESPUNDE
ORIGINALULUI**
[Signature] 20
semnătura *[Signature]*
PRIMĂRIA MUN. ORHEI

Schița Nr.12
amplasării arborilor din cadrul prim. Orhei
Scara 1:1500

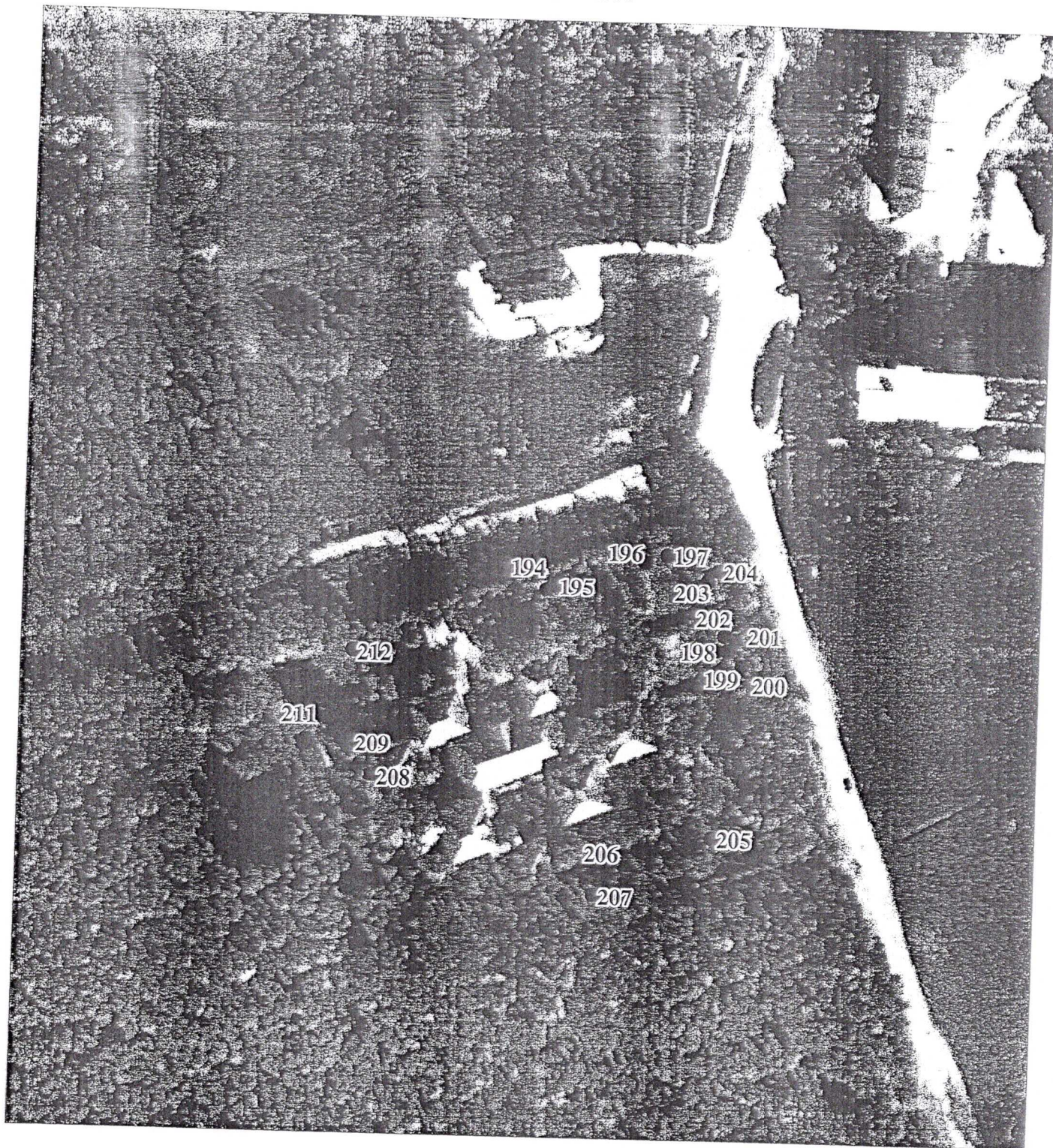

Data examinării 15-16/09-2020

Semnătura examinatorului *Diobanu*

SECRETAR AL CONSILIULUI MUN. ORHEI
COPIA CORESPUNDE ORIGINALULUI
B. Coșombote 20
semnătura *[Signature]*

Schița Nr. 13
amplasării arborilor examinați din cadrul prim. Orhei
Cimitirul orașănesc "Lupoaica"
Scara 1:2300

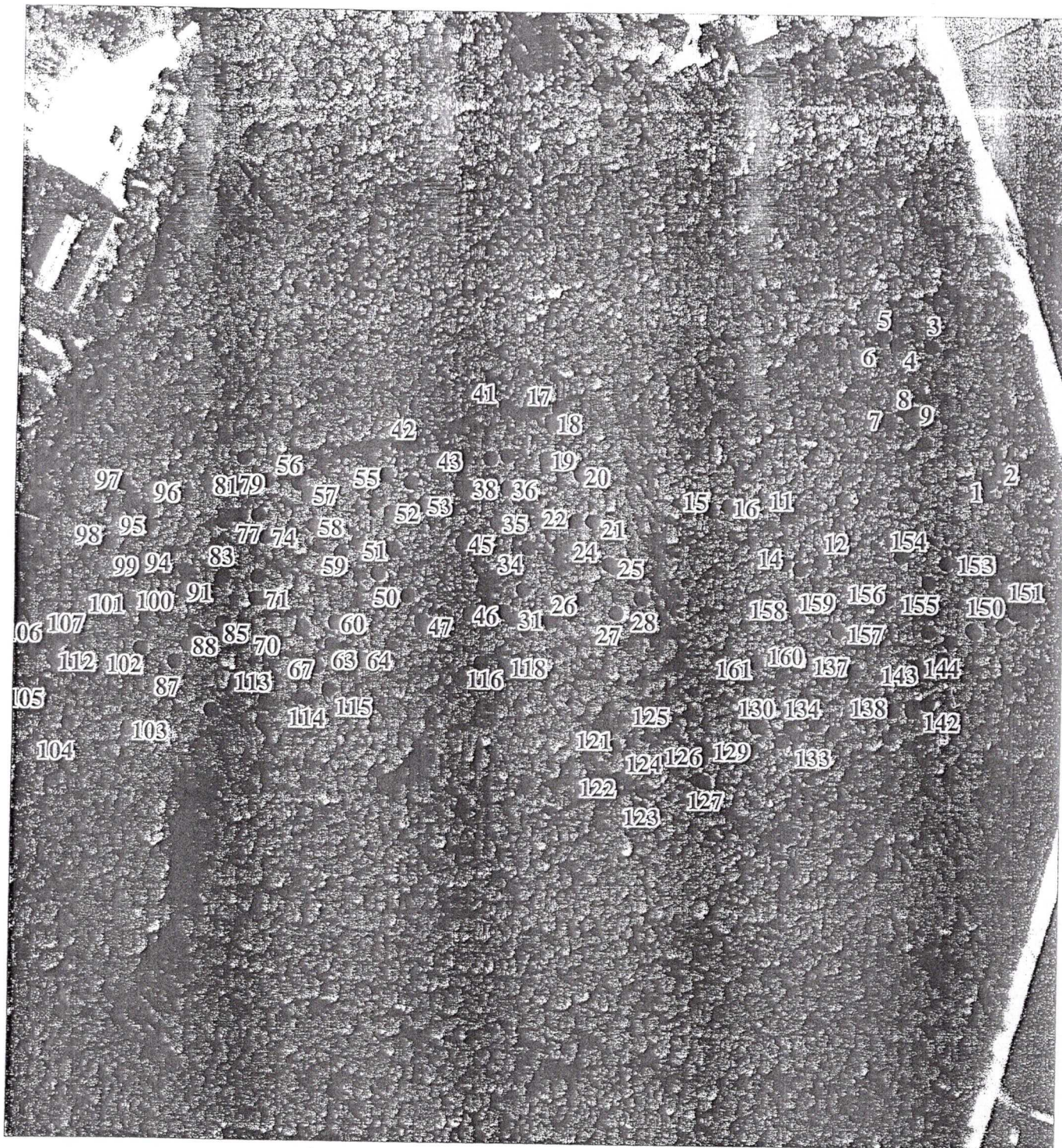

Data examinării 15-16/09-2020

Semnătura examinatorului *[Signature]*

SECRETARIA MUN. ORHEI
Secretar al Consiliului mun. Orhei
**COPIA CORESPUNDE
ORIGINALULUI**
[Signature]
semnătura
20