



DECIZIE

03.11.2020

16.15

nr. _____

mun. Orhei

Cu privire la formarea prin
separare a bunului imobil

În temeiul art.10, 118-126 ale Codului Administrativ al Republicii Moldova nr.116 din 19.07.2018; art.3(2), 14(1), (2), litera b) și (3), art.76(1) ale Legii privind administrația publică locală nr.436-XVI din 28.12.2006; art.3, lit.(a), art.8, alin.(1), lit.(a), art.10 al Legii cu privire la formarea bunurilor imobile nr.354-XV din 28.10.2004; art.8-13 și 15 ale Legii privind transparența în procesul decizional nr.239 din 13.11.2008; art.9(1) și (2), art.9(3) lit. a) ale Legii privind administrarea și deetimizarea proprietății publice nr.121 din 04.05.2007; art.4, lit.(g) al Legii privind descentralizarea administrativă nr.435 din 28.12.2006; Legea privind delimitarea proprietății publice nr.29 din 05.04.2018, luând în considerare decizia Consiliului orașenesc Orhei nr.7.29 din 20.05.2008 „Cu privire la aprobarea listei terenurilor expuse licitației pentru dreptul de arendă și vânzare-cumpărare”, examinând nota informativă prezentată,

CONSILIUL MUNICIPAL ORHEI DECIDE:

1. Se formează prin separare din bunul imobil cu numărul cadastral 6401410585 proprietate publică din domeniul privat a unității administrativ teritoriale Orhei cu suprafața totală de 0,0739 ha, situat în mun. Orhei, str.Nistreană 10/B, un bun imobil nou format cu numărul cadastral 6401410413, cu suprafața de 0,0380 ha, situat în str. Nistreană f/n. conform planului geometric al bunului imobil din 03.11.2020 (anexa nr.1), iar bunul imobil inițial rămas după formare, cu numărul cadastral 6401410585, situat în str. Nistreană 10/B va avea suprafața totală de 0,0359 ha (anexa nr.2).

2. Prezenta decizie servește drept temei pentru înregistrarea și/sau modificarea înscrisurilor în Registrul bunurilor imobile a Serviciului Cadastral Teritorial Orhei.

3. Sursa de acoperire a cheltuielilor pentru înregistrarea bunului imobil se determină din contul alocațiilor bugetare planificate în anul 2020 pentru lucrările ce țin de activitatea serviciului funciar.

4. Prezenta decizie intră în vigoare la data includerii acesteia în Registrul de stat al actelor locale și poate fi atacată la Judecătoria Orhei în termen de 30 zile din data comunicării beneficiarului.

5. Controlul asupra executării prezentei decizii revine viceprimarului mun. Orhei dna Cristina COJOCARI.

Președintele ședinței

Semnat la data de 06.11.2020

Contrasemnat:

Secretar al

Consiliului municipal Orhei



Evgheni PISOV

Ala BURACOVSKI



PLANUL GEOMETRIC
al bunului imobil 6401410.413
format prin separare

Numărul(rele) cadastral(e) al bunului(rilor) imobil(e) inițial(e): 6401410.585

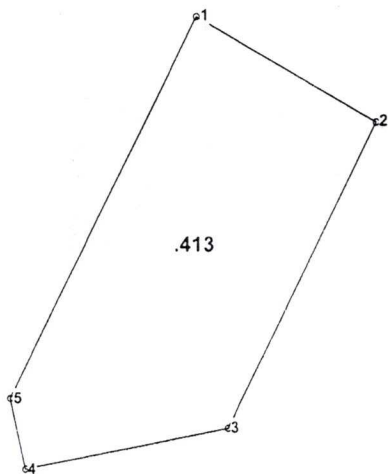

Amplasamentul bunului

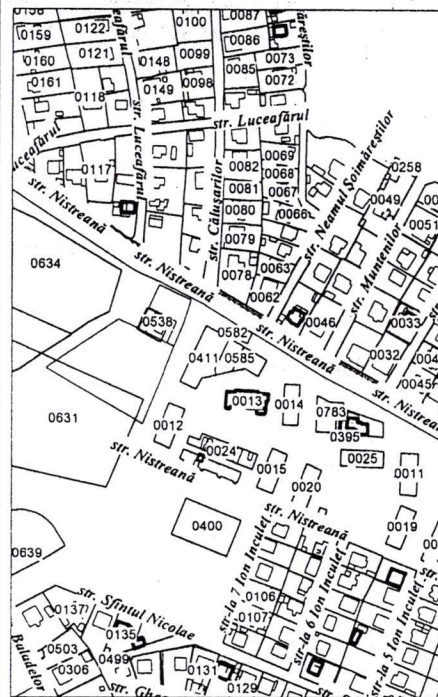

0413 - numărul terenului

Caracteristicile tehnice ale bunului imobil

Numar_cadastral	Tipul_bunului	Suprafata	Destinatia	Mod_de_folosinta
6401410.413	Teren	0.038 ha	pentru constructii	pentru constructii



COORDONAT		Instituția Publică "Agenția Servicii Publice" Serviciul Cadastral Teritorial Orhei	
Reprezentantul Autorității Publice competente <i>inginer cadastral Gudima Feodora</i>	<i>[Signature]</i>	r-nul Orhei, mun. Orhei	
Titularul de drepturi <i>Primaria mun.Orhei UAT</i>	<i>[Signature]</i>	Conducător / Verificat <i>[Signature]</i>	<i>N.Stavila</i> numele, prenumele
		Executant / Certificat <i>[Signature]</i>	<i>D.Stavila</i> numele, prenumele
		Data elaborării: 03.11.2020 <small>(data inspecției, în teren)</small>	Sistem de coordonate: Secretar al Consiliului mun. Orhei COPIA CORESPUNDE ORIGINALULUI Scara: 1:500

[Signature]
semnatura

CATALOGUL COORDONATELOR

bunului imobil (format prin separare) cu numarul cadastral 6401410.413

Punctul	Coordonata_X	Coordonata_Y	Tipul_punctului	Hotarul	Distanta	Tipul_hotarului
1	231 359,2600	245 238,4630	general	1-2	13,75	general
2	231 371,1758	245 231,6018	general	2-3	22,54	general
3	231 361,4684	245 211,2638	general	3-4	13,55	general
4	231 348,2080	245 208,4770	general	4-5	4,87	general
5	231 347,1510	245 213,2330	general	5-1	27,99	general

Mentiuni





PLANUL GEOMETRIC
al bunului imobil 6401410.585
format prin separare

Numărul(rele) cadastral(e) al bunului(rilor) imobil(e) inițial(e): 6401410.585

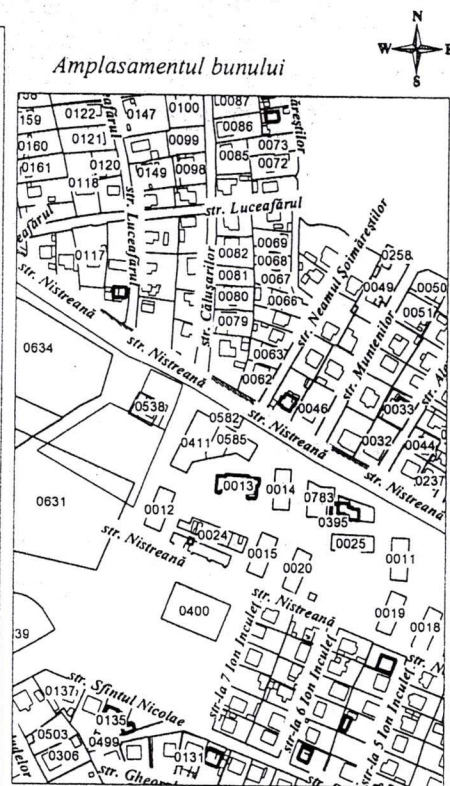
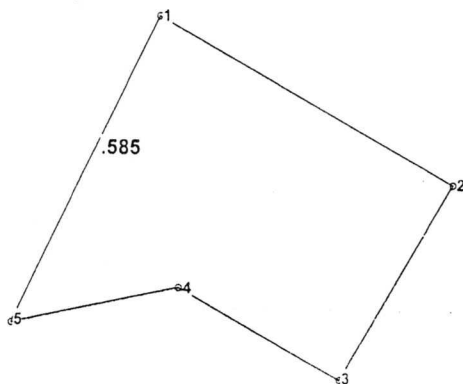

0585 - numărul terenului

Caracteristicile tehnice ale bunului imobil

numar_cadastral	Tipul_bunului	Suprafata	Destinatia	Mod_de_folosinta
401410.585	Teren	0.0359 ha	pentru constructii	pentru constructii



COORDONAT		Instituția Publică "Agenția Servicii Publice" Serviciul Cadastral Teritorial Orhei	
Reprezentantul Autorității Publice competente <i>inginer cadastral Gudima Feodora</i>		<i>r-nul Orhei, mun. Orhei</i>	
Titularul de drepturi <i>Primaria mun.Orhei UAT</i>		Conducător / Verificat <i>[Signature]</i> <small>semnătura, ștampila</small>	N.Stavila <small>numele, prenumele</small>
		Executant / Certificat <i>[Signature]</i> <small>semnătura/data certificatului, semnătura executorului</small>	D.Stavila <small>numele, prenumele</small>
		Data elaborării 03.11.2020	Scara: 1:500

COPIA CORESPUNDE ORIGINALULUI
[Signature]
semnătura

CATALOGUL COORDONATELOR

bunului imobil (format prin separare) cu numarul cadastral 6401410.585

Punctul	Coordonata_X	Coordonata_Y	Tipul_punctului	Hotarul	Distanta	Tipul_hotarului
1	231 371,1758	245 231,6018	general	1-2	22,35	general
2	231 390,5470	245 220,4480	general	2-3	14,92	general
3	231 383,1000	245 207,5140	general	3-4	12,23	general
4	231 372,4750	245 213,5770	general	4-5	11,25	general
5	231 361,4684	245 211,2638	general	5-1	22,54	general

Mentiuni

Secretar al Consiliului mun. Orhei
**COPIA CORESPUNDE
ORIGINALULUI**
06 noiembrie 2014
semnatura

