



DECIZIE

31.01.2014

1.13

nr. \_\_\_\_\_

or.Orhei  
г. Орхей

Cu privire la aprobarea suprafeței și hotarelor  
terenului și transmiterea dreptului  
de proprietate asupra terenului aferent casei de locuit

În conformitate cu Codul Funciar, art.11, Legea privind administrația publică locală nr.436-XVI din 28.12.2006, art.14, Regulamentul cu privire la modul de transmitere în proprietate privată a loturilor de pământ de pe lângă casă în localitățile urbane, aprobat prin Hotărârea Guvernului nr.984 din 21.09.1998, Legea privind administrarea și deetimizarea proprietății publice nr. 121-XVI din 04.05.2007, examinând cererea cet. Lupașco Fiodor, domiciliat în or.Orhei, str. Călărași 4, privind transmiterea dreptului de proprietate asupra lotului, luând în considerație Extrasul din Registrul Bunurilor Imobile pentru efectuarea tranzacțiilor nr.6401/13/21583 din 14.08.2013,

CONSILIUL ORĂȘENESC ORHEI D E C I D E :

1. Se aprobă suprafața de 0,0748 ha și hotarele terenului aferent casei de locuit cu mai multe apartamente privatizate din str. Călărași 4, conform planului cadastral din 19.08.2013, elaborat la scara 1:500, cod cadastral 6401407295, aprobat de primar (se anexează).

2. Se declară proprietate publică din domeniul privat al unității administrativ-teritoriale Orhei, terenul cu destinația pentru construcții, cod cadastral 6401407295, cu suprafața de 0,0748 ha, din str. Călărași 4.

3. Se transmite în hotare generale cet. Lupașco Fiodor dreptul de proprietate comună pe cote-părți în mărime de 17% din terenul aferent casei de locuit cu mai multe apartamente privatizate din str. Călărași 4, cod cadastral 6401407295, cu suprafața totală de 0,0748 ha.

4. Se obligă cet. Lupașco Fiodor:  
- să înregistreze prezenta decizie la Inspectoratul Fiscal și la Oficiul Cadastral Teritorial Orhei.

5. Controlul asupra executării prezentei decizii revine viceprimarului orașului Orhei dl Munteanu Valentin.

Președintele ședinței

Valeriu SAVIN

Secretarul Consiliului

Ala BURACOVSKI

ÎNTEPRINDEREA DE STAT "CADASTRU"  
OFICIUL CADASTRAL TERITORIAL Orhei

PLANUL CADASTRAL

Data eliberării: 19.08.2013

Număr cadastral: 6401407295

Adresa (b.i.): r-l Orhei com. Orhei sat.(sector) Orhei, str. Călărași Nr. 4

*Amplasare*  
*decizia nr. 13*  
*dsa 31.04.2014*

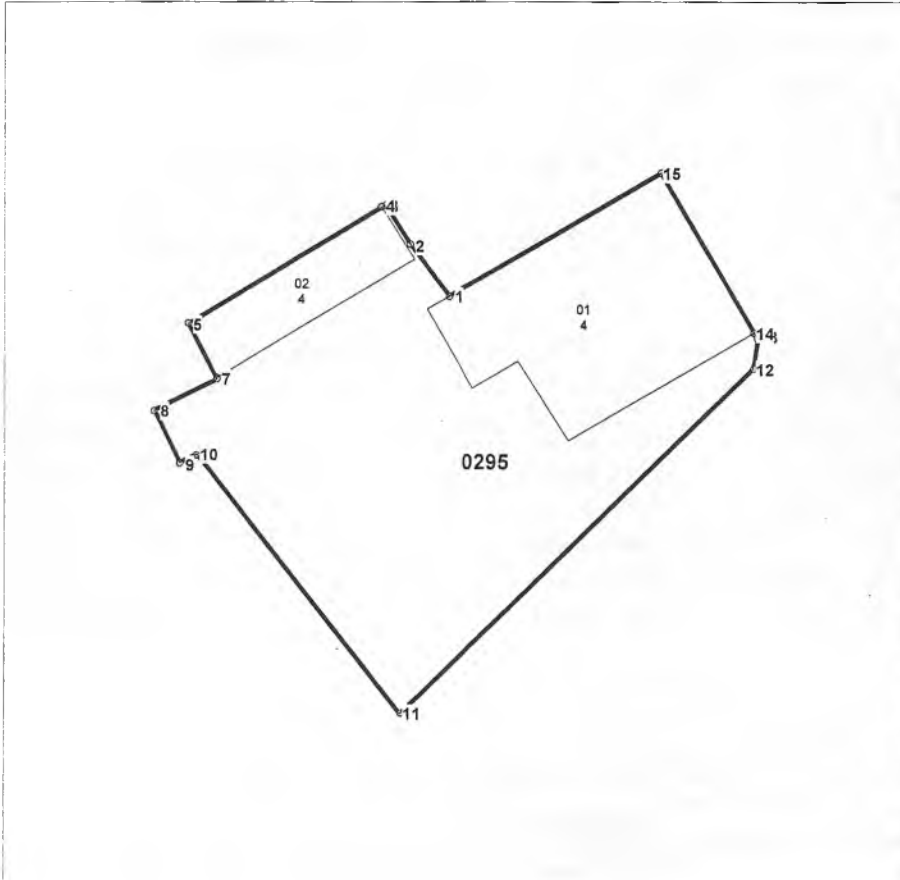

Amplasarea bunului

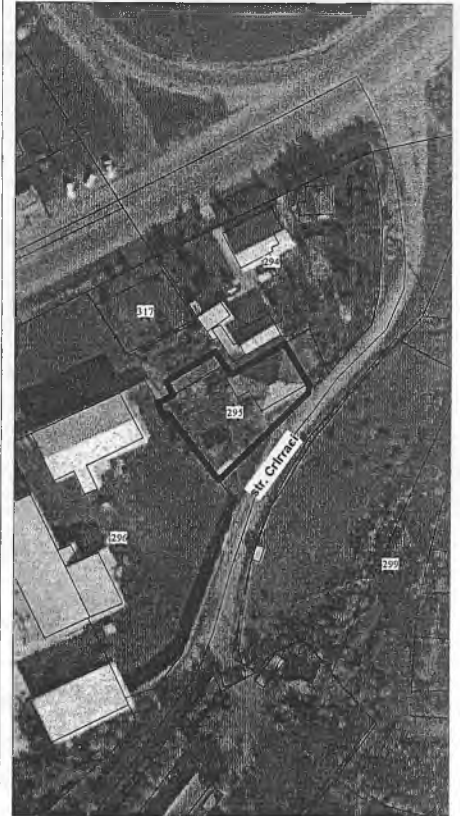

Scara 1:500

Semne convenționale

0295 - numărul cadastral al terenului  
4 - numărul poștal al clădirii

Caracteristicile tehnice a bunului imobil

Cod	Tipul_bunului	Mod_de_folosinta	Suprafata_terenului
	Teren	Pentru constructii	0.0748ha
01	constructie	bloc locativ	
02	constructie	accesorie (accesorie)	

Executantul lucrărilor: Pădureț E

*(Pădureț E)*

(semnatura, numele, prenumele)

Conducătorul întreprinderii/Verificat: Stăvilă N

*(Stăvilă N)*

(semnatura, numele, prenumele, L.S.)

Coordonat:

Specialistul în reglementarea regimului fiuciar [Signature]

(semnatura, numele, prenumele, L.S.)

\*Catalogul coordonatelor si parametrii hotarului vezi verso.