

10.02.2022mun. Orhei  
мун. Орхейnr. 1.18

Cu privire la modificarea hotarelor terenului

În scopul administrării cât mai eficiente a bunurilor publice transmise către ÎM Achiziții Comerț și Piețe în comodat și neadmiterii folosirii ilegale a terenului public adiacent terenului cu numărul cadastral 6401307192 și în temeiul art.10, art.17-130 ale Codului Administrativ nr.116 din 19.07.2018; art.3 alin.(2), art.14, alin.(2), lit.b), art.74, art.76 ale Legii privind administrația publică locală nr.436-XVI din 28.12.2006; art.1, art.3, art.4, art.9 ale Legii cu privire la proprietatea publică a unităților administrative-teritoriale nr.523 din 16.07.1999; art.9 al Legii privind administrarea și deetimizarea proprietății publice nr.121 din 04.05.2007; art.8-13, art.15 ale Legii privind transparența în procesul decizional nr.239 din 13.11.2008; art.5, art.14 alin.(1), lit.d), art.18 alin.(2), art.19 alin.(2), și alin.(5), art.28 ale Legii cadastrului bunurilor imobile nr.1543 din 25.02.1998; art.2, art.12, art.16 ale Legii privind delimitarea proprietății publice nr.29 din 05.04.2018; Instrucțiunea cu privire la înregistrarea bunurilor imobile și a drepturilor asupra lor aprobată prin Ordinul ARFC nr.112 din 22.06.2005, luând în considerație contractul de comodat din 12.10.2020 nr.6401/20/21816 încheiat între Primărie și ÎM Achiziții Comerț și Piețe, examinând demersul nr.85 din 20.09.2021 și Actul de stabilire a hotarelor terenului elaborat de I.P."Agenția Servicii Publice" Serviciul Cadastral Teritorial Orhei nr.28163 data eliberării 27.10.2021, examinând nota informativă prezentată,

## CONSILIUL MUNICIPAL ORHEI DECIDE:

1. Se aprobă dosarul tehnic pentru actualizarea planului cadastral și se modifică hotarele fixe ale terenului cu suprafața 0,3565 ha, numărul cadastral 6401307192 situat în str. Mihail Sadoveanu f/n, conform planului geometric din data 27.10.2021, elaborat la scara 1:1250, coordonat de primar (se anexează).

2. Prezenta decizie servește drept temei pentru înregistrarea și/sau modificarea înscrierilor în Registrul bunurilor imobile a Serviciului Cadastral Teritorial Orhei a ÎP "Agenția Servicii Publice".

3. Sursa de acoperire a cheltuielilor pentru operarea modificărilor se determină din contul alocațiilor bugetare planificate în anul 2022 pentru lucrările ce țin de activitatea serviciului funciar.

4. Prezenta decizie se comunică Întreprinderii Municipale Pentru Achiziții Comerț și Piețe, în calitate de comodat, intră în vigoare la data includerii acesteia în Registrul de stat al actelor locale și poate fi atacată la Judecătoria Orhei (adresa: mun. Orhei, str. Vasile Mahu, 135) termen 30 zile din data comunicării beneficiarului în conformitate cu prevederile Codului Administrativ nr.116 din 19.07.2018.

5. Controlul asupra executării prezentei decizii revine viceprimarului mun. Orhei dna Cristina COJOCARI.

Președintele ședinței

Semnat la data de 14.02. 2022

Contrasemnat: Secretar interimar al Consiliului municipal Orhei



Boris DARIEV

Grigore MÎRA

# PLANUL GEOMETRIC



*Anexa*  
*la Decizia*  
*constitutivei*  
*mun. Orhei*  
*nr. 1.18*  
*din 10.02.2022*

Numărul cadastral 6401307.192

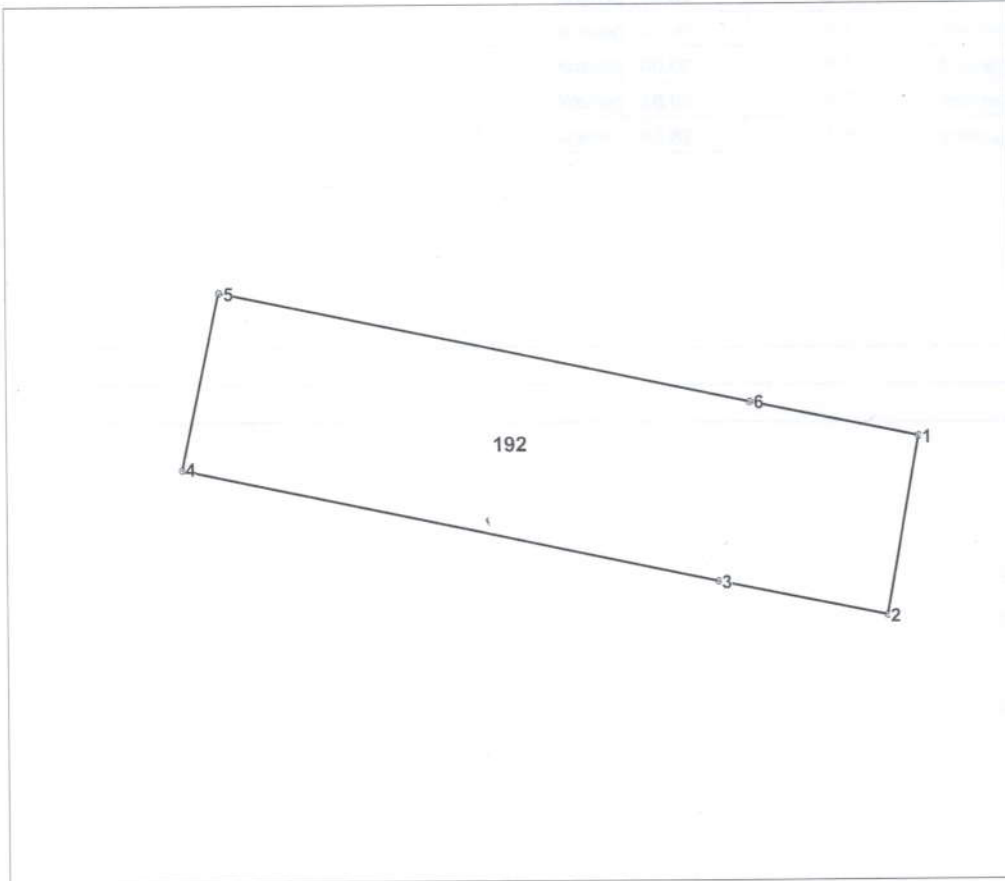

Amplasamentul bunului

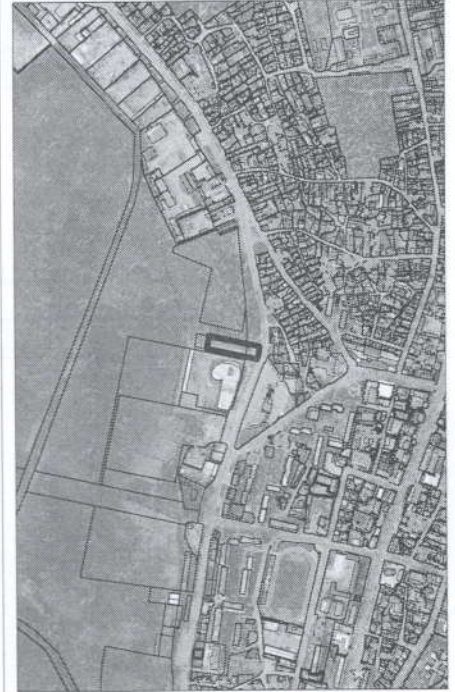

192 - numărul cadastral al terenului  
 01 - numărul cadastral al clădirii

## Caracteristicile tehnice ale bunului imobil

Numar_cadastral	Tipul_bunului	Suprafata	Destinatia	Mod_de_folosinta	Mentiiuni
6401307.192	Teren	0.3565 ha	Amenajat	Piata	

<b>COORDONAT</b> Conducătorul Autorității Publice competente P. Verejan Reprezentantul Autorității Publice competente L. Gulian Titularul de drepturi <b>Primăria mun. Orhei</b> COORDONAT «SOCIETATEA SA PUBLICA «DRUMURI ORHEI»» Administrația de Stat a Drumurilor	<b>Agencia Servicii Publice</b> <b>SCT Orhei</b> <b>r-nul Orhei, mun. Orhei</b>		
	Conducător / Verificat Executant Data elaborării: <b>27.10.2021</b> <small>(data inspecției în teren)</small>	(semnătură / ștampilă) (semnătură) Sistem de coordonate: <b>MoldRef99</b>	<b>N.Stavila</b> <small>(numele, prenumele)</small> <b>I.Bunici</b> <small>(numele, prenumele)</small> Scara: <b>1:1250</b>

Parametrii hotărâului vezi verso

## Catalogul de coordonate

Numărul cadastral: 6401307.192

### Parametri hotarului

Punct	X_	Y_	Tipul_punct	Hotar	Distanta	Tipul_hotar
1	231.629,3710	249.176,3534	general	1-2	30,00	general
2	231.624,0602	249.146,8278	general	2-3	28,58	general
3	231.596,0930	249.152,7206	general	3-4	90,75	general
4	231.507,2942	249.171,4310	general	4-5	30,00	general
5	231.513,5022	249.200,7818	general	5-6	89,83	general
6	231.601,4038	249.182,2462	general	6-1	28,58	general

### Mențiuni:

---

---

---