



06.03.2013

1.24.1

nr. \_\_\_\_\_

or.Orhei  
г. Орхей

Cu privire la aprobarea suprafeţii şi hotarelor  
terenului şi transmiterea dreptului  
de proprietate asupra terenului aferent casei de locuit

În conformitate cu Codul Funciar, art.11, Legea privind administraţia publică locală nr.436-XVI din 28.12.2006, art.14, Regulamentul cu privire la modul de transmitere în proprietate privată a loturilor de pământ de pe lângă casă în localităţile urbane, aprobat prin Hotărîrea Guvernului nr.984 din 21.09.1998, Legea privind administrarea şi deetatizarea proprietăţii publice nr. 121-XVI din 04.05.2007, examinând cererea cet. Dvornic Elena domiciliată în or. Orhei, str. 31 August 21, privind transmiterea dreptului de proprietate asupra lotului, luând în consideraţie Extrasul din Registrul Bunurilor Imobile pentru efectuarea tranzacţiilor nr.6401/12/23182 din 05.09.2012.

CONSILIUL ORĂŞENESC ORHEI D E C I D E :

1. Se aprobă suprafaţa de 0,0678 ha şi hotarele terenului aferent casei de locuit din str. 31 August 21, conform planului geometric din 04.09.2012, elaborat la scara 1:500, cod cadastral 6401405036, aprobat de primar (se anexează).

2. Se declară proprietate publică din domeniul privat al unităţii administrativ-teritoriale Orhei, terenul cu destinaţia pentru construcţii din str. 31 August 21, cod cadastral 6401405036, cu suprafaţa de 0,0678 ha.

3. Se transmite în hotare generale cet. Dvornic Elena dreptul de proprietate privată asupra terenului aferent casei de locuit din str. 31 August 21, cod cadastral 6401405036, cu suprafaţa de 0,0678 ha.

4. Se obligă cet. Dvornic Elena:  
- să înregistreze prezenta decizie la Inspectoratul Fiscal şi la Oficiul Cadastral Teritorial Orhei.

5. Controlul asupra executării prezentei decizii revine viceprimarului oraşului Orhei dl Valentin Munteanu.

Preşedintele şedinţei

Iurie LUPACESCU

Secretarul Consiliului

Ala BURACOVSCI

PLANUL GEOMETRIC

Data eliberării: 04.09.2012

Număr cadastral: 6401405036

Adresa (b.i.): r-l Orhei com. Orhei sat.(sector) Orhei, str. 31 August Nr. 21

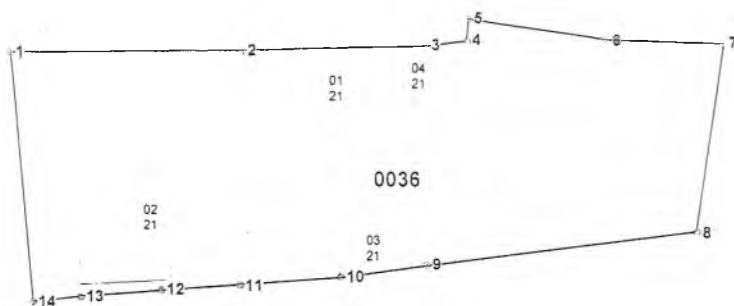

Scara 1:500

Caracteristicile tehnice a bunului imobil

Cod	Tipul_bunului	Mod_de_folosinta	Suprafata_terenului
	Teren	Pentru constructii	0.0678ha
01	constructie	locativa	
02	constructie	accesorie (locativa)	
03	constructie	accesorie (accesorie)	
04	constructie	accesorie (accesorie)	



Semne convenționale

0036 - numărul cadastral al terenului  
21 - numărul poștal al clădirii

Executantul lucrărilor:

Conducătorul întreprinderii:



\*Catalogul coordonatelor si parametrii hotarului vezi verso. În cazul în care tabelul respectiv nu se va încadra pe verso, se va anexa suplimentar încă o filă, care va fi semnată de executant și conducătorul întreprinderii, cu aplicarea ștampilei