



Consiliul

orășenesc Orhei

Орхейский

городской Совет

DECIZIE

06.03.2013

1.39

nr. _____

or.Orhei

г. Орхей

Cu privire la declararea terenului
proprietate publică din domeniul privat

În conformitate cu Codul Funciar, art.10 și 46, Legea privind administrația publică locală nr.436-XVI din 28.12.2006 art.14 și 75, Legea cu privire la proprietatea publică a unităților administrativ-teritoriale nr.523-XIV din 16.07.1999, art.1, alin. 6, Legea privind descentralizarea administrativă nr.435 din 28.12.2006, art.4, Legea privind terenurile pãroprietate publică și delimitarea lor, nr. 91 – XVI din 05.04.2007, art.5 și Legea privind administrarea și deetatizarea proprietății publice nr.121 – XVI din 04.05.2007,

CONSILIUL ORĂȘENESC ORHEI DECIDE :

1. Se declară proprietate publică din domeniul privat al unității administrativ-teritoriale Orhei, terenul cu destinația pentru construcții, cod cadastral 6401307616, cu suprafața de 22,8401 ha.
2. Se aprobă suprafața de 22.8401 ha și hotarele terenului situat în or. Orhei, str. Chișimăului f/n, conform planului geometric din 28.02.2013, elaborat la scara 1:10000, cod cadastral 6401307616, aprobat de primar (se anexează).
3. Controlul asupra executării prezentei decizii revine viceprimarului orașului Orhei d-lui Valentin Munteanu.

Președintele ședinței

Iurie LUPACESCU

Secretarul Consiliului

Ala BURACOVSKI

PLANUL GEOMETRIC

Data eliberării: 28.02.2013

Număr cadastral: 6401307616

Adresa (b.i.): r-1 Orhei com. Orhei sat.(sector) Orhei, str. neidentificată Nr.

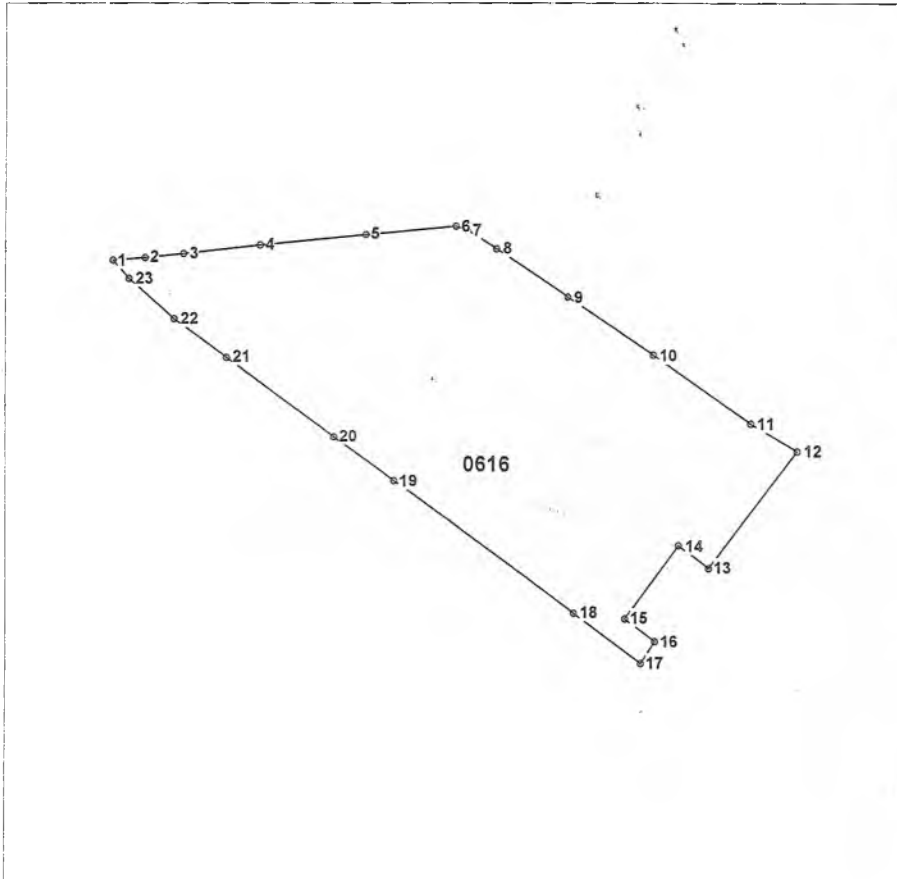

Scara 1:10000

Amplasarea bunului

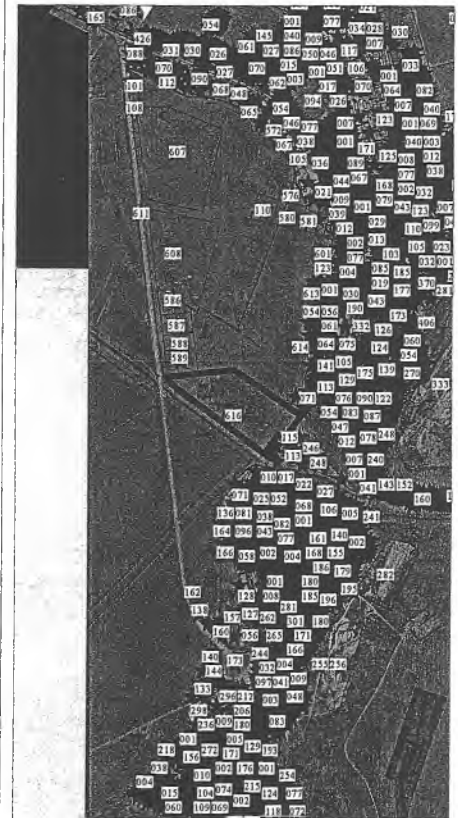

Semne convenționale

0616 - numărul cadastral al terenului

Caracteristicile tehnice a bunului imobil

Cod	Tipul_bunului	Mod_de_folosinta	Suprafata_terenului
	Teren	Pentru constructii	22.8401ha

Executantul lucrărilor: Bunici I.

(semnatura, numele, prenumele)

Conducătorul întreprinderii/Verificat: N.Stavila

(semnatura, numele, prenumele, L.S.)

Coordonat:

Specialistul în reglementarea regimului funciar [Signature]

(semnatura, numele, prenumele, L.S.)

*Catalogul coordonatelor si parametrii hotarului vezi verso.