



Republica Moldova
PRIMARUL
Municipiului Orhei
MD-3505, mun. Orhei, str. Vasile Maihu, 160
tel.: (+373) 235-2-27-67; (+373) 235-2-03-78
e-mail: primaria@orhei.md
pagina web: www.orhei.md



DISPOZIȚIE

22.10.2020

nr. 380

Cu privire la modificarea dispoziției nr. 373 din 20.10.2020

În temeiul art. 10, art-lor 118-121, art-lor 126-128 din Codul Administrativ al Republicii Moldova nr. 116 din 19.07.2018; art. 29, alin (2), art. 32, alin. (1) din Legea nr. 436 din 28.12.2006 privind administrația publică locală, având în vedere identificarea locațiilor suplimentare pentru stațiile publice moderne de așteptare pentru pasageri, Primarul municipiului Orhei DISPUNE:

1. Se modifică dispoziția Viceprimarului municipiului Orhei nr. 373 din 20.10.2020 „Cu privire la amenajarea și instalarea stațiilor publice moderne de așteptare pentru pasageri” după cum urmează:
 - 1.1 se completează dispoziția nr. 373 din 20.10.2020 cu 2 anexe noi consecutive anexa nr. 18 și anexa nr. 19, care vor avea conținutul conform anexei nr. 1 și anexei nr. 2 la prezenta dispoziție.
2. Pentru aducerea la cunoștința publică prezenta dispoziție se plasează pe pagina oficială a Primăriei municipiului Orhei: www.orhei.md și se afișează pe panoul informațional la sediul acesteia.
3. Prezenta dispoziție intră în vigoare la data includerii în Registrul de Stat al Actelor Locale și poate fi atacată în Judecătoria Orhei în termen de 30 de zile de la data comunicării.
4. Controlul executării prevederilor prezentei dispoziții mi-l asum.

Primar

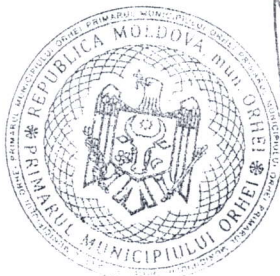

Pavel VEREJANU

VEDERE TRIDIMENSIONALĂ:

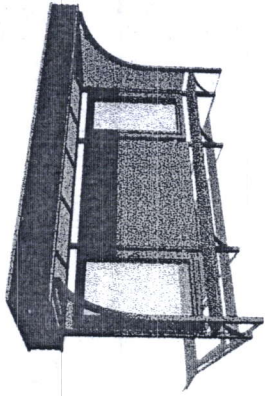

ELEVATIA FRONTALĂ sc. 1 : 100

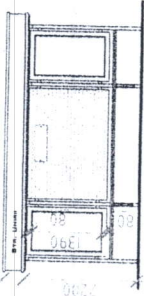

PLAN sc. 1:100

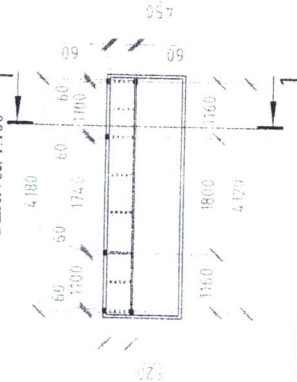

SECTIUNEA I-I sc. 1 : 100

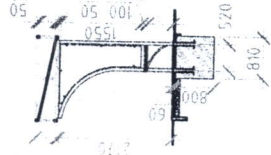

Anexa nr. 1
la dispoziția nr. 380
din 22.10.2020

APROB
Primar



Republica Moldova
Primăria Municipality Orhei
PAVILIONUL STĂȚII

SCHEMA DE AMPLASARE ÎN MUNICIPIUL ORHEI
A STAȚIEI DE TRANSPORT PUBLIC

cu denumirea

amplasată în mun. Orhei, str. Vasile Lupu, nr. 83

Conform Dispoziției Viceprimarului nr. 165 din 25 / 05 / 2020, cu privire la
amenajarea și instalarea stațiilor publice moderne de așteptare pentru pasageri

GESTIONAR Întreprinderea Municipality „ORHEI TRANSPORT”

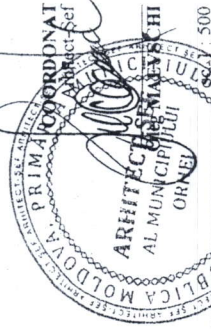

sc. 1 : 2000

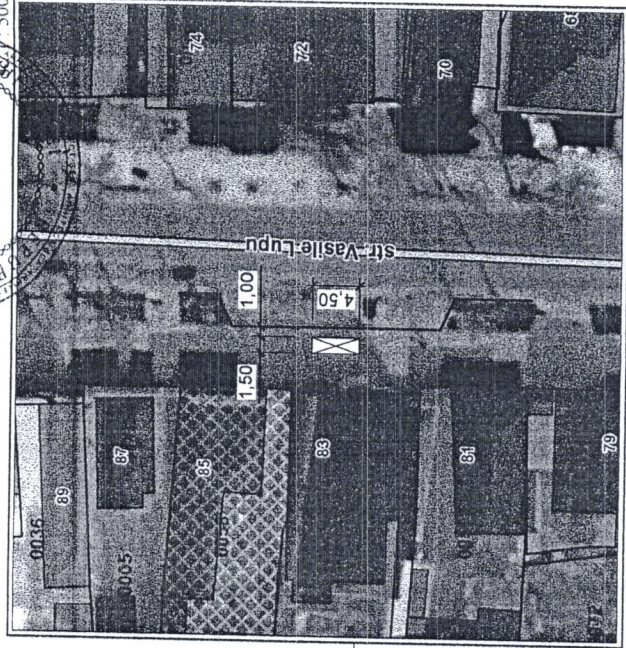
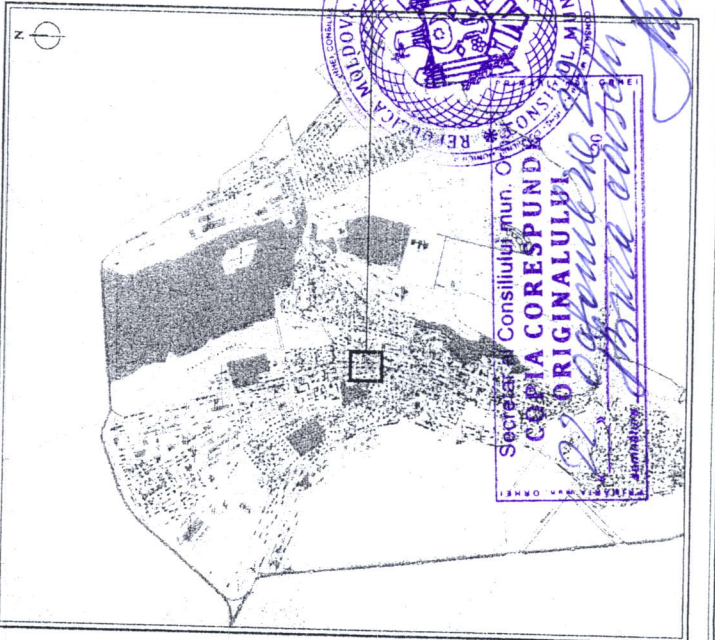

LEGENDĂ:

⊠ Pavilionul stației
(propus)

— Bordură
(existent)

- - - - - Bordură
(demolat)

— Bordură
(propus)

Secretar, Consiliul mun. Orhei
**COPIA CORESPUNDE
ORIGINALULUI**
[Signature]
Primăria Municipality Orhei

VEDERE TRIDIMENSIONALĂ:

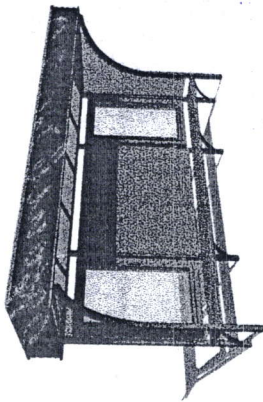

ELEVATIA FRONTALĂ sc. 1 : 100

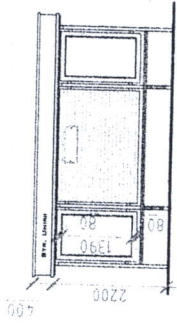

PLAN sc. 1:100

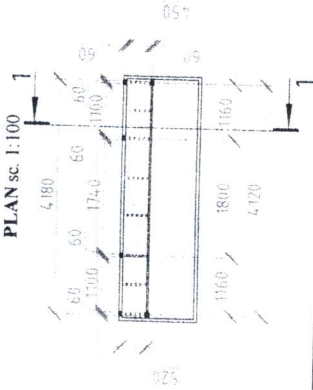

SECȚIUNEA I-I sc. 1 : 100

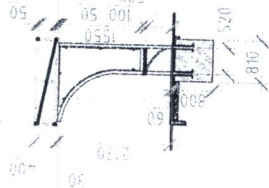

Anexa nr. 2
la dispoziția nr. 380
din 27.10.2020

cu denumirea

amplasată în mun. Orhei, str.

Vasilie Lupu

, nr. 7

Conform Dispoziției Viceprimarului nr. 165 din 25 / 05 / 2020, cu privire la amenajarea și instalarea stațiilor publice moderne de așteptare pentru pasageri

GESTIONAR

Întreprinderea Municipală „ORHEI TRANSPORT”

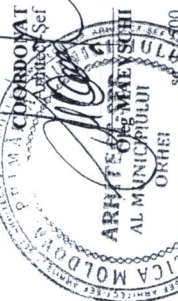

sc. 1 : 2000

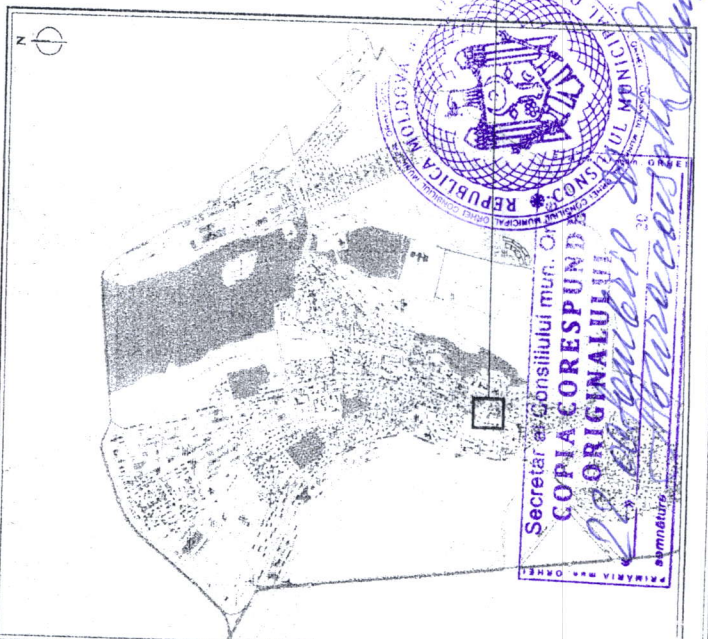
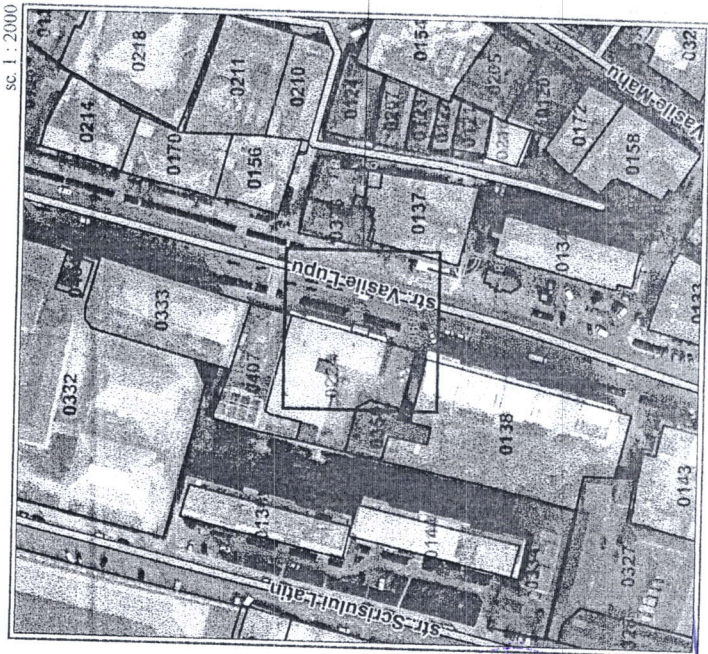

Secretar al Consiliului mun. Orhei
COPIA CORESPUNDE
ORIGINALULUI
[Signature]

LEGENDĂ:

Pașionional stație (propus)

Bordură (existent)

Bordură (demolată)

Baydura (propus)

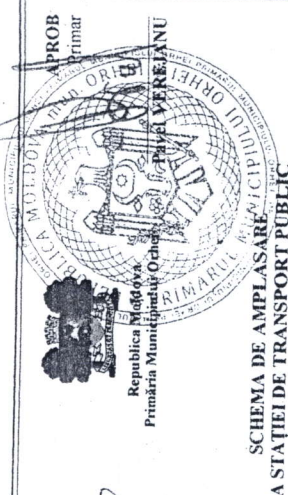

SCHEMA DE AMPLASARE
A STAȚIEI DE TRANSPORT PUBLIC