



04.05.2022

mun. Orhei
mun. Орхей

nr. 3.10.2

**Cu privire la aprobarea suprafeței și declararea
terenului proprietate publică domeniul privat**

În temeiul art.308, art.447, art.465, art.471, alin.(1), art.500 din Codul Civil nr.1107 din 06.06.2002; art.10, art.118-126 ale Codului Administrativ nr.116 din 19.07.2018; art.3 alin.(2), art.7, art.14 alin.(1), alin.(2), lit.b) și alin.(3), art.74 alin.(4), art.76 alin.(1) ale Legii privind administrația publică locală nr.436-XVI din 28.12.2006; art.4 lit.g) art.13 alin.(1) ale Legii privind descentralizarea administrativă nr.435 din 28.12.2006; art.14 alin.(1), art.18, art.19 alin.(1), art.25, art.26, art.28, alin.(1), lit.a) ale Legii cadastrului bunurilor imobile nr.1543 din 25.02.1998; art.9 al Legii privind administrarea și deținatizarea proprietății publice nr.121 din 04.05.2007; art.8-13, art.15 ale Legii privind transparența în procesul decizional nr.239 din 13.11.2008; art.2, art.4, art.6, art.12 alin.(2), art.16, art.22 ale Legii privind delimitarea proprietății publice nr.29 din 05.04.2018; luând în considerație adresarea cet. [REDACTED] nr.02/1-19-240 din 11.02.2022, domiciliat în mun. Orhei, str. [REDACTED], examinând nota informativă prezentată,

CONSILIUL MUNICIPAL ORHEI D E C I D E:

1. Se aprobă suprafața de 0,0819 ha și hotarele fixe a terenului situat în str. [REDACTED] conform planului geometric din data 04.03.2022, elaborat la scara 1:500, numărul cadastral 64014 [REDACTED] coordonat de primar (se anexează).
2. Se declară proprietate publică domeniul privat al unității administrativ teritoriale Orhei, teren cu destinația pentru construcții, situat în str. [REDACTED] numărul cadastral 64014 [REDACTED] cu suprafața de 0,0819 ha.
3. Prezenta decizie servește drept temei pentru înregistrarea și/sau modificarea înscrierilor în Registrul bunurilor imobile a Serviciului Cadastral Teritorial Orhei a ÎP "Agenția Servicii Publice".
4. Sursa de acoperire a cheltuielilor pentru înregistrarea bunului imobil se determină din contul alocațiilor bugetare planificate în anul 2022 pentru lucrările ce țin de activitatea serviciului funciar.
5. Prezenta decizie se comunică cet. [REDACTED] și cet. [REDACTED] intră în vigoare la data includerii acestea în Registrul de stat al actelor locale și poate fi atacată la Judecătoria Orhei (adresa: mun. Orhei, str. Vasile Mahu, 135) în termen de 30 zile din data comunicării beneficiarului în conformitate cu prevederile Codului Administrativ nr.116 din 19.07.2018.
6. Controlul asupra executării prezentei decizii revine viceprimarului mun. Orhei dna Cristina COJOCARI.

Președintele ședinței

Semnat la data de 09.05. 2022

Contrasemnat: Secretar interimar al Consiliului municipal Orhei



Boris DARIEV



Grigore MÎRA

PLANUL GEOMETRIC

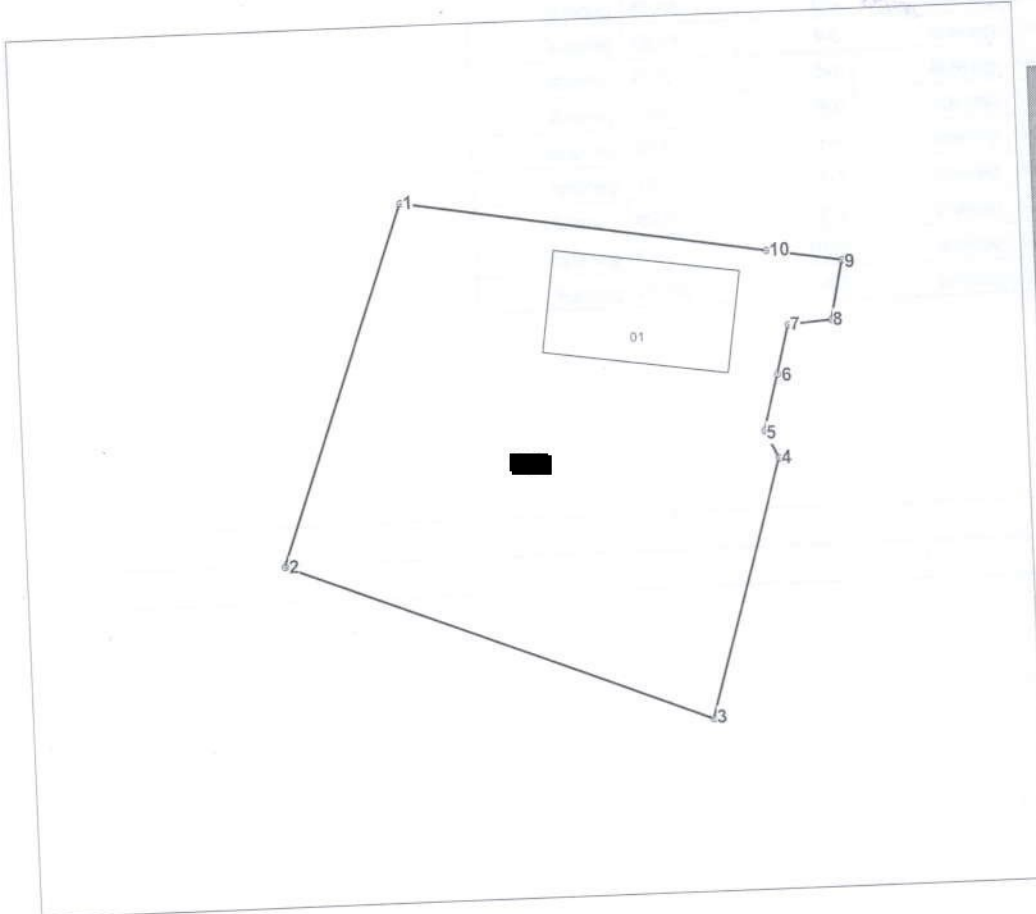

Anexo 2
la Decizia
Consiliului
mun. Orhei
nr. 3.10.2
din 04.05.2022

Numărul cadastral 6401 [redacted]



Amplasamentul bunului

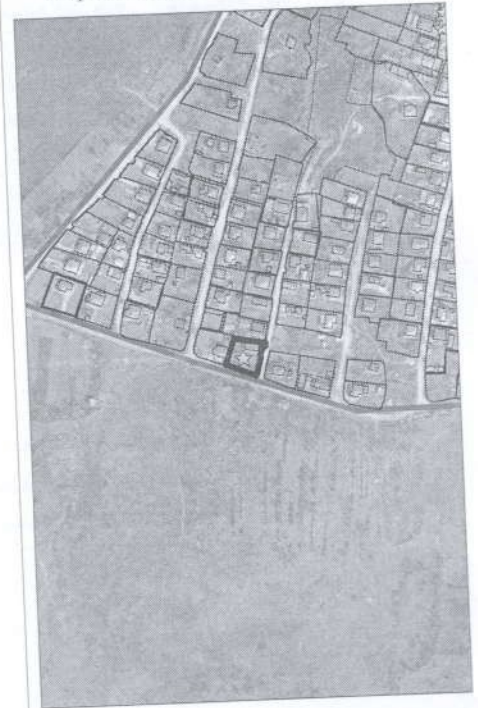

[redacted] - numărul cadastral al terenului
01 - numărul cadastral al clădirii

Caracteristicile tehnice ale bunului imobil

Numar_cadastral	Tipul_bunului	Suprafata	Destinatia	Mod_de_folosinta	Mentii
6401 [redacted]	Teren	0.0819 ha	Pentru construcții	Pentru construcții	
6401 [redacted]	Construcție	84.3 m.p.		Casa de locuit individuala	

COORDONAT		Agencia Servicii Publice	
Conducătorul Autorității Publice competente		SCT Orhei	
P. Verejan		r-nul Orhei, mun. Orhei, str. [redacted]	
Reprezentantul Autorității Publice competente		Conducător / Verificat	N. Stavila <small>(numele, prenumele)</small>
F. Gudima		Executant	I. Bunici <small>(numele, prenumele)</small>
Titular de drepturi		Data elaborării:	Sistem de coordonate:
Primăria mun. Orhei		04.03.2022 <small>(data inspecției în teren)</small>	MoldRef99
			Scara: 1:500



Catalogul de coordonate

Numărul cadastral: 6401 [REDACTED]

Parametri hotarului

Punct	X_	Y_	Tipul_punct	Hotar	Distanta	Tipul_hotar
1	230.503,2300	245.510,4274	general	1-2	25,15	general
2	230.494,6400	245.486,7878	general	2-3	30,18	general
3	230.522,6262	245.475,5042	general	3-4	17,87	general
4	230.527,6646	245.492,6508	general	4-5	2,03	general
5	230.526,7764	245.494,4714	general	5-6	3,83	general
6	230.527,7952	245.498,1676	general	6-7	3,38	general
7	230.528,6110	245.501,4458	general	7-8	2,91	general
8	230.531,5118	245.501,6674	general	8-9	3,99	general
9	230.532,3556	245.505,5714	general	9-10	5,07	general
10	230.527,3552	245.506,3912	general	10-1	24,46	general

Mențiuni:

