



## DECIZIE

04.05.2022mun. Orhei  
mun. Орхейnr. 3.10.3**Cu privire la aprobarea suprafeței și declararea terenului proprietate publică domeniul privat**

În temeiul art.308, art.447, art.465, art.471, alin.(1), art.500 din Codul Civil nr.1107 din 06.06.2002; art.10, art.118-126 ale Codului Administrativ nr.116 din 19.07.2018; art.3 alin.(2), art.7, art.14 alin.(1), alin.(2) lit.b) și alin.(3), art.74 alin.(4), art.76 alin.(1) ale Legii privind administrația publică locală nr.436-XVI din 28.12.2006; art.4 lit.g) art.13 alin.(1) ale Legii privind descentralizarea administrativă nr.435 din 28.12.2006; art.14 alin.(1), art.18, art.19 alin.(1), art.25, art.26, art.28, alin.(1), lit.a) ale Legii cadastrului bunurilor imobile nr.1543 din 25.02.1998; art.9 al Legii privind administrarea și deetizarea proprietății publice nr.121 din 04.05.2007; art.8-13, art.15 ale Legii privind transparența în procesul decizional nr.239 din 13.11.2008; art.2, art.4, art.6, art.12 alin.(2), art.16, art.22 ale Legii privind delimitarea proprietății publice nr.29 din 05.04.2018; luând în considerație adresarea cet. [REDACTED] nr.02/1-19-240 din 11.02.2022, domiciliat în mun. Orhei, str. [REDACTED] examinând nota informativă prezentată,

## CONSILIUL MUNICIPAL ORHEI D E C I D E:

1. Se aprobă suprafața de 0,0828 ha și hotarele fixe a terenului situat în str. [REDACTED] conform planului geometric din data 04.03.2022, elaborat la scara 1:500, numărul cadastral 64014 [REDACTED] coordonat de primar (se anexează).
2. Se declară proprietate publică domeniul privat al unității administrativ teritoriale Orhei, teren cu destinația pentru construcții, situat în str. [REDACTED] numărul cadastral 6401 [REDACTED] cu suprafața de 0,0828 ha.
3. Prezenta decizie servește drept temei pentru înregistrarea și/sau modificarea înscrisurilor în Registrul bunurilor imobile a Serviciului Cadastral Teritorial Orhei a ÎP "Agenția Servicii Publice".
4. Sursa de acoperire a cheltuielilor pentru înregistrarea bunului imobil se determină din contul alocațiilor bugetare planificate în anul 2022 pentru lucrările ce țin de activitatea serviciului funciar.
5. Prezenta decizie se comunică cet. [REDACTED] intră în vigoare la data includerii acesteia în Registrul de stat al actelor locale și poate fi atacată la Judecătoria Orhei (adresa: mun. Orhei, str. Vasile Mahu, 135) în termen de 30 zile din data comunicării beneficiarului în conformitate cu prevederile Codului Administrativ nr.116 din 19.07.2018.
6. Controlul asupra executării prezentei decizii revine viceprimarului mun. Orhei dna Cristina COJOCARI.

Președintele ședinței

Semnat la data de 09.05. 2022

Contrasemnat: Secretar interimar al Consiliului municipal Orhei



Boris DARIEV

Grigore MÎRA

# PLANUL GEOMETRIC



Anexa 2  
la Decizia  
Constituirii  
mun. Orhei  
nr. 3.10.3  
din 04.05.2022

Numărul cadastral 6401 [redacted]

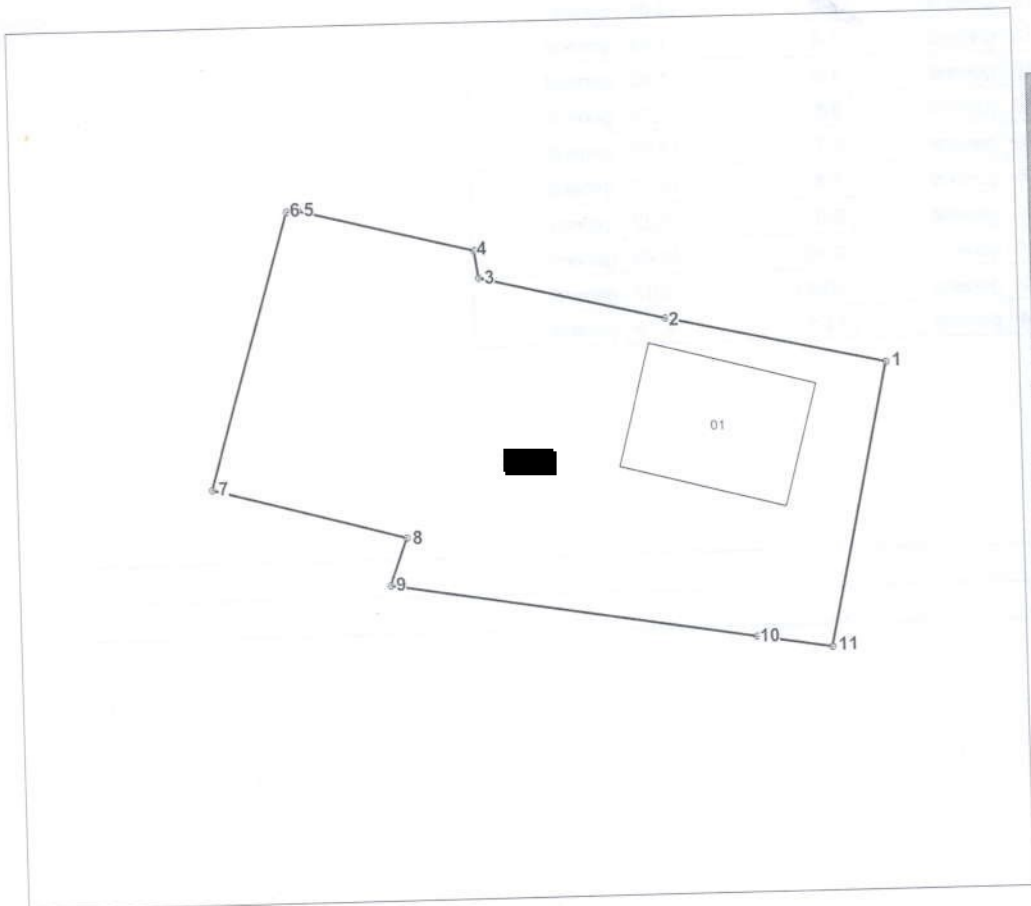

Amplasamentul bunului



[redacted] - numărul cadastral al terenului  
01 - numărul cadastral al clădirii

## Caracteristicile tehnice ale bunului imobil

Numar_cadastral	Tipul_bunului	Suprafata	Destinatia	Mod_de_folosinta	Mentuni
6401 [redacted]	Teren	0.0828 ha	Pentru construcții	Pentru construcții	
6401 [redacted]	Construcție	94.9 m.p.		Casa de locuit individuala	

<b>COORDONAT</b>		<b>Agencia Servicii Publice</b>	
Conducătorul Autorității Publice competente		<b>SCT Orhei</b>	
P. Verejan ✓		mun. Orhei, mun. Orhei, str. [redacted]	
Reprezentantul Autorității Publice competente		N. Stavila (numele, prenumele)	
F. Gudima ✓		I. Bunici (numele, prenumele)	
Titularul de drepturi		Sistem de coordonate:	
Primaria mun. Orhei ✓		MoldRef99	
Data elaborării:		Scara:	
04.03.2022 (data inspecției în teren)		1:500	





## Catalogul de coordonate

Numărul cadastral: 64014 [REDACTED]

### Parametri hotarului

Punct	X_	Y_	Tipul_punct	Hotar	Distanta	Tipul_hotar
1	230.536,3912	245.524,3322	general	1-2	14,91	general
2	230.521,8406	245.527,5872	general	2-3	12,61	general
3	230.509,5860	245.530,5418	general	3-4	1,86	general
4	230.509,3216	245.532,3866	general	4-5	11,95	general
5	230.497,7318	245.535,2842	general	5-6	0,78	general
6	230.496,9574	245.535,2276	general	6-7	19,02	general
7	230.491,5460	245.516,9966	general	7-8	13,26	general
8	230.504,3560	245.513,5544	general	8-9	3,32	general
9	230.503,2300	245.510,4274	general	9-10	24,46	general
10	230.527,3552	245.506,3912	general	10-11	5,07	general
11	230.532,3556	245.505,5714	general	11-1	19,19	general

### Mențiuni:

---

---

---

