

04.05.2022mun. Orhei  
мун. Орхейnr. 3.10.6**Cu privire la aprobarea suprafeței și declararea  
terenului proprietate publică domeniul privat**

În temeiul art.308, art.447, art.465, art.471, alin.(1), art.500 din Codul Civil nr.1107 din 06.06.2002; art.10, art.118-126 ale Codului Administrativ nr.116 din 19.07.2018; art.3 alin.(2), art.7, art.14 alin.(1), alin.(2) lit.b) și alin.(3), art.74 alin.(4), art.76 alin.(1) ale Legii privind administrația publică locală nr.436-XVI din 28.12.2006; art.4 lit.g) art.13 alin.(1) ale Legii privind descentralizarea administrativă nr.435 din 28.12.2006; art.14 alin.(1), art.18, art.19 alin.(1), art.25, art.26, art.28, alin.(1), lit.a) ale Legii cadastrului bunurilor imobile nr.1543 din 25.02.1998; art.9 al Legii privind administrarea și deetimizarea proprietății publice nr.121 din 04.05.2007; art.8-13, art.15 ale Legii privind transparența în procesul decizional nr.239 din 13.11.2008; art.2, art.4, art.6, art.12 alin.(2), art.16, art.22 ale Legii privind delimitarea proprietății publice nr.29 din 05.04.2018; luând în considerație adresarea cet. [REDACTED] nr.02/1-19-263 din 14.02.2022, domiciliată în mun. Orhei, str. [REDACTED] examinând nota informativă prezentată,

**CONSILIUL MUNICIPAL ORHEI DECIDE:**

1. Se aprobă suprafața de 0,062 ha și hotarele fixe a terenului situat în str. [REDACTED] conform planului geometric din data 04.03.2022, elaborat la scara 1:500, numărul cadastral 6401 [REDACTED] coordonat de primar (se anexează).
2. Se declară proprietate publică domeniul privat al unității administrativ teritoriale Orhei, teren cu destinația pentru construcții, situat în str. [REDACTED] numărul cadastral 6401 [REDACTED], cu suprafața de 0,062 ha.
3. Prezenta decizie servește drept temei pentru înregistrarea și/sau modificarea înscrisurilor în Registrul bunurilor imobile a Serviciului Cadastral Teritorial Orhei a ÎP "Agenția Servicii Publice".
4. Sursa de acoperire a cheltuielilor pentru înregistrarea bunului imobil se determină din contul alocațiilor bugetare planificate în anul 2022 pentru lucrările ce țin de activitatea serviciului funciar.
5. Prezenta decizie se comunică cet. [REDACTED] intră în vigoare la data includerii acestea în Registrul de stat al actelor locale și poate fi atacată la Judecătoria Orhei (adresa: mun. Orhei, str. Vasile Mahu, 135) în termen de 30 zile din data comunicării beneficiarului în conformitate cu prevederile Codului Administrativ nr.116 din 19.07.2018.
6. Controlul asupra executării prezentei decizii revine viceprimarului mun. Orhei dna Cristina COJOCARI.

Președintele ședinței

Semnat la data de 09.05. 2022

Contrasemnat: Secretar interimar al Consiliului municipal Orhei



Boris DARIEV

Grigore MÎRA

# PLANUL GEOMETRIC



Anexa 2  
la Decizia  
Consiliului  
mun. Orhei  
nr. 3.10.6  
din 10.05.2022

Numărul cadastral 6401 [redacted]

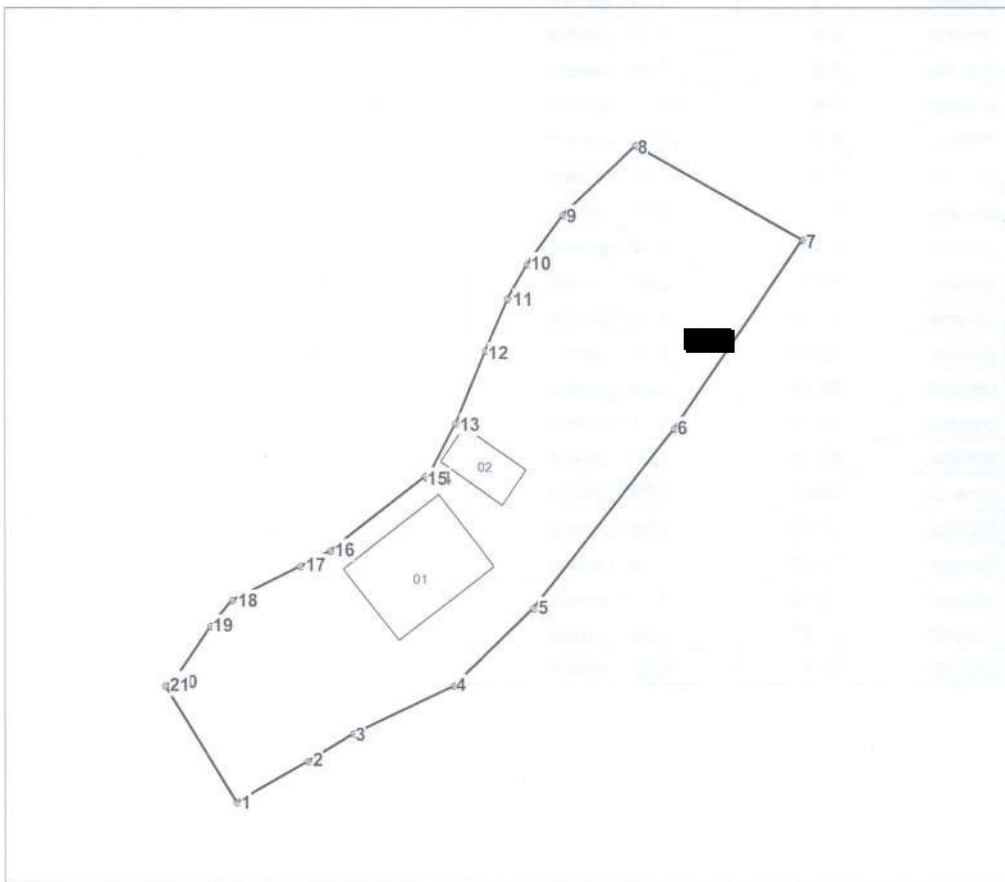

Amplasamentul bunului



[redacted] - numărul cadastral al terenului  
01 - numărul cadastral al clădirii

## Caracteristicile tehnice ale bunului imobil

Numar_cadastral	Tipul_bunului	Suprafata	Destinatia	Mod_de_folosinta	Mentiuni
6401 [redacted]	Teren	0.062 ha	Pentru construcții	Pentru construcții	
6401 [redacted]	Construcție	48 m.p.		Casa de locuit individuala	
6401 [redacted]	Construcție	14 m.p.		beci cu girici	

<b>COORDONAT</b>		<b>Agenția Serviciilor Publice</b>	
Conducătorul Autorității Publice Competente P. Verejan		Șeful Serviciului [redacted] - r-nul Orhei, mun. Orhei, str. [redacted]	
Reprezentantul Autorității Publice Competente F. Gudima	Conducător / Verificat	(semnătura, stampă)	<b>N. Stavila</b> (numele, prenumele)
Titularul de drepturi Primăria mun. Orhei	Executant	(semnătura)	<b>I. Bunici</b> (numele, prenumele)
	Data elaborării: 04.03.2022 <small>(data inspecției în teren)</small>	Sistem de coordonate: <b>MoldRef99</b>	Scara: <b>1:500</b>

## Catalogul de coordonate

Numărul cadastral: 6401 [REDACTED]

### Parametri hotarului

Punct	X_	Y_	Tipul_punct	Hotar	Distanta	Tipul_hotar
1	231.205,0021	247.612,9714	general	1-2	5,46	general
2	231.209,7337	247.615,6886	general	2-3	3,56	general
3	231.212,7641	247.617,5534	general	3-4	7,33	general
4	231.219,3863	247.620,6950	general	4-5	7,44	general
5	231.224,6739	247.625,9220	general	5-6	15,11	general
6	231.234,0251	247.637,7871	general	6-7	15,10	general
7	231.242,5061	247.650,2761	general	7-8	12,62	general
8	231.231,4849	247.656,4229	general	8-9	6,61	general
9	231.226,6691	247.651,8945	general	9-10	4,02	general
10	231.224,2969	247.648,6515	general	10-11	2,63	general
11	231.222,9757	247.646,3787	general	11-12	3,76	general
12	231.221,4995	247.642,9259	general	12-13	5,21	general
13	231.219,4857	247.638,1173	general	13-14	4,08	general
14	231.217,6411	247.634,4809	general	14-15	0,21	general
15	231.217,4947	247.634,6311	general	15-16	8,00	general
16	231.211,1763	247.629,7222	general	16-17	2,20	general
17	231.209,2237	247.628,7192	general	17-18	5,05	general
18	231.204,7057	247.626,4520	general	18-19	2,23	general
19	231.203,2751	247.624,7470	general	19-20	4,47	general
20	231.200,8301	247.621,0082	general	20-21	0,62	general
21	231.200,2793	247.620,7276	general	21-1	9,08	general

### Mențiuni:

---

---

---

