



10.04.2014

3.27.1

nr. _____

or.Orhei
г. Орхей

Cu privire la aprobarea suprafeței și hotarelor
terenului și transmiterea dreptului
de proprietate asupra terenului aferent casei de locuit

În conformitate cu Codul Funciar, art.11, Legea privind administrația publică locală nr.436-XVI din 28.12.2006, art.14, Regulamentul cu privire la modul de transmitere în proprietate privată a loturilor de pământ de pe lângă casă în localitățile urbane, aprobat prin Hotărîrea Guvernului nr.984 din 21.09.1998, Legea privind administrarea și deetatizarea proprietății publice nr. 121-XVI din 04.05.2007, examinând cererea cet. Donica Vasile, domiciliat în or. Orhei, str. C.Brîncuș 34, privind transmiterea dreptului de proprietate asupra lotului, luând în considerație Procesul – Verbal de recepție finală nr.44 din 11 septembrie 2013,

CONSILIUL ORĂȘENESC ORHEI D E C I D E :

1. Se aprobă suprafața de 0,0645 ha și hotarele terenului aferent casei de locuit din str. C.Brîncuș 34, conform planului geometric al bunului imobil din 07.02.2014, elaborat la scara 1:500, cod cadastral 6401410623, aprobat de primar (se anexează).
2. Se declară proprietate publică din domeniul privat al unității administrativ-teritoriale Orhei, terenul cu destinația pentru construcții din str.C.Brîncuș 34, cod cadastral 6401410623, cu suprafața de 0,0645 ha.
3. Se transmite în hotare generale cet. Donica Vasile dreptul de proprietate privată asupra terenului aferent casei de locuit din str. C.Brîncuș 34, cod cadastral 6401410623, cu suprafața de 0,0645 ha.
4. Se obligă cet. Donica Vasile:
- să înregistreze prezenta decizie la Inspectoratul Fiscal și la Oficiul Cadastral Teritorial Orhei.
5. Controlul asupra executării prezentei decizii revine viceprimarului orașului Orhei dl Munteanu Valentin.

Președintele ședinței

Secretarul Consiliului

Iurie LUPACESCU

Ala BURACOVSKI



**PLANUL GEOMETRIC
AL BUNULUI IMOBIL**

Numărul cadastral 6401410623

Adresa bunului imobil: r-nul Orhei, or. Orhei

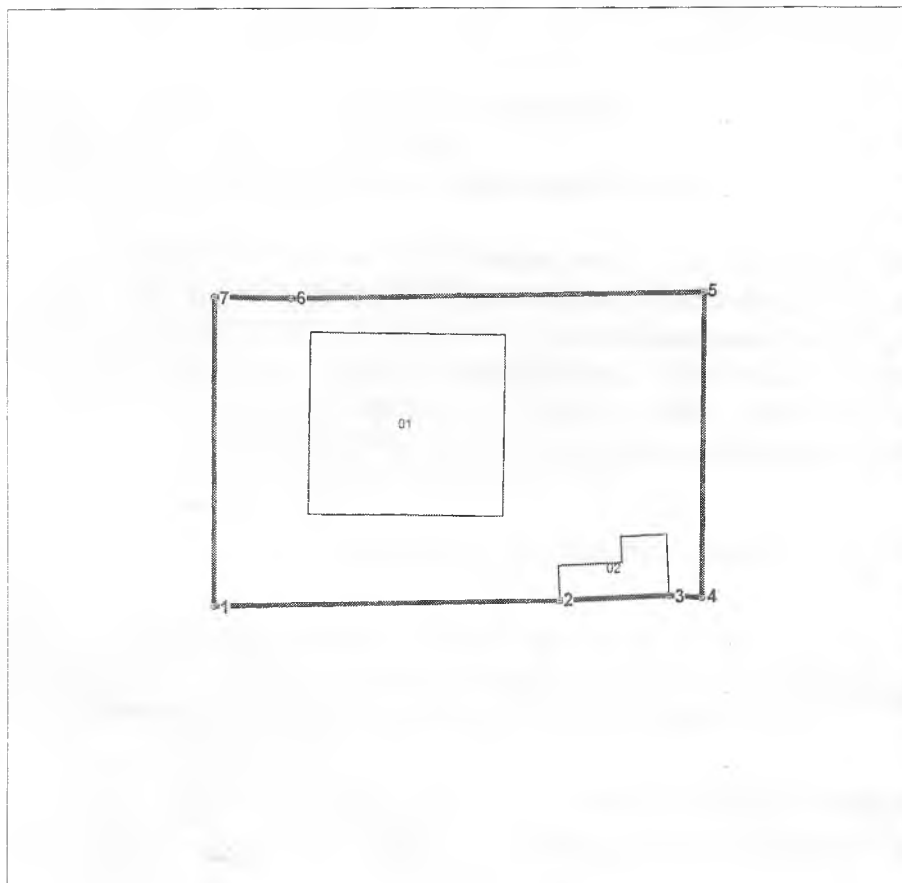

Scara 1:500

Amplasamentul bunului



0623 - numărul terenului

Caracteristicile tehnice generale ale bunului imobil

Numar_cadastral	Tipul_bunului	Mod_de_folosinta	Supr_terenului
	Teren	pentru constructii	0.0645 ha
01	constructie	locativa	
02	constructie	accesorie	

Adiacenții:

(segmentul de hotar - nr.cadastral și titularul de drepturi al terenului adiacent):
