



10.04.2014

3.29

nr. _____

or.Orhei
г. Орхей

Cu privire la aprobarea suprafeței
și hotarelor terenului
și vânzarea lotului pomicol

În conformitate cu Codul Funciar, art.40, Legea privind administrația publică nr.436-XVI din 28.12.2006, art.14, Legea privind prețul normativ și modul de vânzare-cumpărare a pământului nr.1308-XIII din 25.07.1997, art.7, Hotărârea Guvernului cu privire la întovărășirile pomicole nr.629 din 13.11.1991, Legea pentru modificarea art. 4 din Legea nr.1308-XIII din 25 iulie 1997 privind prețul normativ și modul de vânzare-cumpărare a pământului nr.153 din 08.07.2010, Legea privind administrarea și deținatizarea proprietății publice nr. 121-XVI din 04.05.2007, examinând cererea cet. Mocan Ion, domiciliat în or. Orhei, str. Nistreană 16/13, membru al Întovărășirii Pomicole "Codru", cu privire la vânzarea - cumpărarea lotului pomicol,

CONSILIUL ORĂȘENESC ORHEI D E C I D E:

1. Se aprobă suprafața de 0,0858 ha și hotarele lotului pomicol, conform planului geometric al bunului imobil din 07.02.2014, elaborat la scara 1:500, cod cadastral 6401411144, aprobat de primar (se anexează).

2. Se declară proprietate publică din domeniul privat al unității administrativ-teritoriale Orhei, terenul cu destinația lot pomicol din cartierul Slobozia Doamnei, cod cadastral 6401411144, cu suprafața de 0,0858 ha.

3. Se vinde cet. Mocan Ion membru al ÎP "Codru", lotul pomicol, cod cadastral 6401411144, cu suprafața de 0,0858 (zero întreg opt sute cincizeci și opt zecimi de miimi) ha.

4. Se aprobă prețul de vânzare – cumpărare al lotului pomicol în baza borderoului de calcul al prețului de vânzare – cumpărare al lotului în sumă de 687 (șase sute optzeci și șapte) lei.

5. Se obligă contabilul – șef al Primăriei să controleze intrarea în cont a mijloacelor bănești în rezultatul vânzării – cumpărării lotului în cauză.

6. Se obligă cet. Mocan Ion:
- să achite integral prețul de vânzare-cumpărare al lotului;
- să înregistreze contractul de vânzare autenticat notarial la Oficiul Cadastral Teritorial Orhei;
- să achite la timp plata impozitului funciar.

7. Controlul asupra executării prezentei decizii revine viceprimarului orașului Orhei d-lui Valentin Munteanu.

Președintele ședinței

Secretarul Consiliului

Iurie LUPACESCU

Ala BURACOVSKI

PLANUL GEOMETRIC
AL BUNULUI IMOBIL

Primarul dr. _____ Orhei
Anexa
la decizia
399
din 10.04.2014



Adresa bunului imobil: r-nul Orhei, or. Orhei, I.P. "Codru"

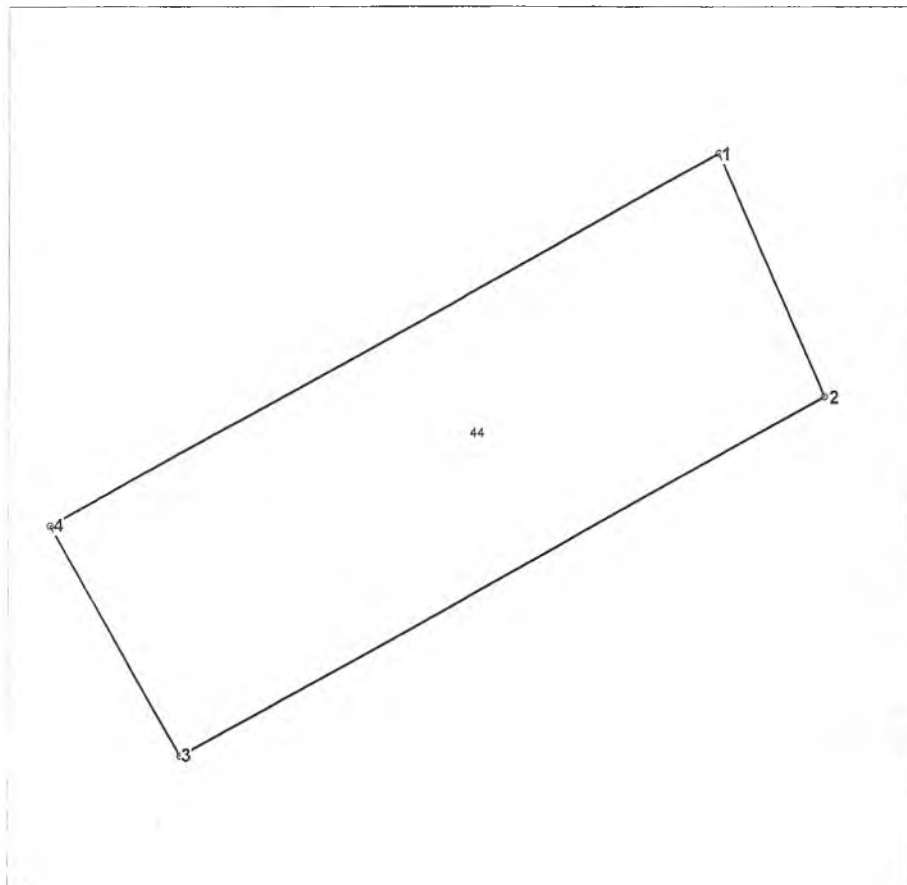

Scara 1:500



0144 - numărul terenului

Caracteristicile tehnice generale ale bunului imobil

Numar_cadastral	Tipul_bunului	Mod_de_folosinta	Supr_terenului
6401411.144	Teren	lot pomicol	0.0858 ha

Adiacenții:

(segmentul de hotar - nr.cadastral și titularul de drepturi al terenului adiacent):
