



Republica Moldova
PRIMARUL
municipiului Orhei
MD-3500, mun. Orhei, str. V.Mahu, 160
tel: +373 235 22767; fax: +373 235 20378
email: primaria@orhei.md
www.orhei.md



DISPOZIȚIE

23.11.2020

nr. 431

Cu privire la reabilitarea infrastructurii rutiere

Având în vedere necesitatea demarării lucrărilor de reabilitare a infrastructurii rutiere pe drumul public din mun. Orhei de către Î.M."Servicii Comunal Locative" Orhei, cu respectarea prevederilor Contractului privind delegarea de gestiune a serviciului public de întreținere și reabilitare a infrastructurii căilor de comunicație în municipiul Orhei, aprobat prin Decizia Consiliului municipal Orhei nr. 2.15 din 06.04.2018, în temeiul art.10, art.118-121, art. 126-128 din Codul Administrativ al Republicii Moldova nr.116 din 19.07.2018; art.26, alin.(5), art.29, alin.(1), lit.d), lit.f), alin.(2), art.32, art.75 din Legea nr. 436-XVI din 28.12.2006 „Privind administrația publică locală”; art.5, alin.(3), art.8, alin.(5) din Legea drumurilor nr. 509-XIII din 22.06.1995; art.16, lit.a), art.33, alin.(3), art.34 din Legea nr.131 din 07.06.2007 privind siguranța traficului rutier; Legea nr.239 din 13.11.2008 privind transparența în procesul decizional, examinând multiplele adresări ale locatarilor din zonă, în scopul îmbunătățirii condițiilor de circulație, Dispoziția Primarului municipiului Orhei nr. 409-p din 14.11.2020 „Cu privire la acordarea concediului de odihnă anual”, viceprimarul municipiului Orhei DISPUNE:

1. Î.M."Servicii Comunal Locative" Orhei va executa lucrări de reabilitare a infrastructurii rutiere pe drumul public din teritoriul administrat, conform schemei anexate (anexa nr. 1).
2. Reabilitarea infrastructurii căilor de comunicație în preajma blocurilor de locuințe din strada Șoimarilor, 3 va fi în conformitate cu schema aprobată (anexa nr. 2).
3. Î.M."Servicii Comunal Locative" Orhei:
 - va instala indicatoare rutiere și îngrădirea necesară, în conformitate cu schema coordonată cu Inspectoratul de Poliție Orhei;
 - va convoca reprezentanții serviciilor de resort (în caz de necesitate) în vederea precizării amplasării rețelelor tehnico-edilitare din sectorul respectiv.
4. După caz, se va institui restricție provizorie de circulație rutieră pe sectorul de drum public supus reabilitării.
5. Restricția instituită nu se referă la mijloacele de transport care participă la intervenții în caz de forță majoră, cele dotate cu echipamente de prim ajutor și/sau antrenate la prevenire, lichidarea situațiilor excepționale și cele antrenate la reabilitarea drumului public în limitele șantierului.
6. Prezenta dispoziție se aduce la cunoștința Inspectoratului de Poliție Orhei și Gărzii Populare Orhei pentru organizarea și dirijarea traficului rutier.
7. Pentru aducerea la cunoștință publică prezenta dispoziție se plasează pe pagina oficială a Primăriei mun. Orhei în rețeaua Internet www.orhei.md precum și se afișează pe panoul informațional.
8. Prezenta dispoziție intră în vigoare la data includerii acesteia în Registrul de stat al actelor locale și poate fi atacată la Judecătoria Orhei în termen de 30 de zile de la comunicare.
9. Controlul executării prezentei dispoziții revine viceprimarilor de ramură a municipiului Orhei, conform domeniilor de competență.

Viceprimar al municipiului Orhei

Cristina COJOCARI

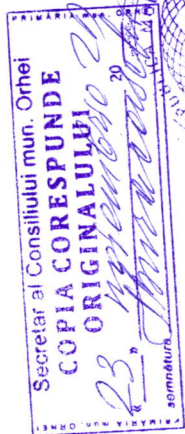

REPUBLICA MOLDOVA
PRIMĂRIA ORHEI



Schema de reabilitare a tronsonului dintre str. Vasile Lupu și str. Șoimarilor nr. 3, mun. Orhei

Schema de incadrare in intravilan

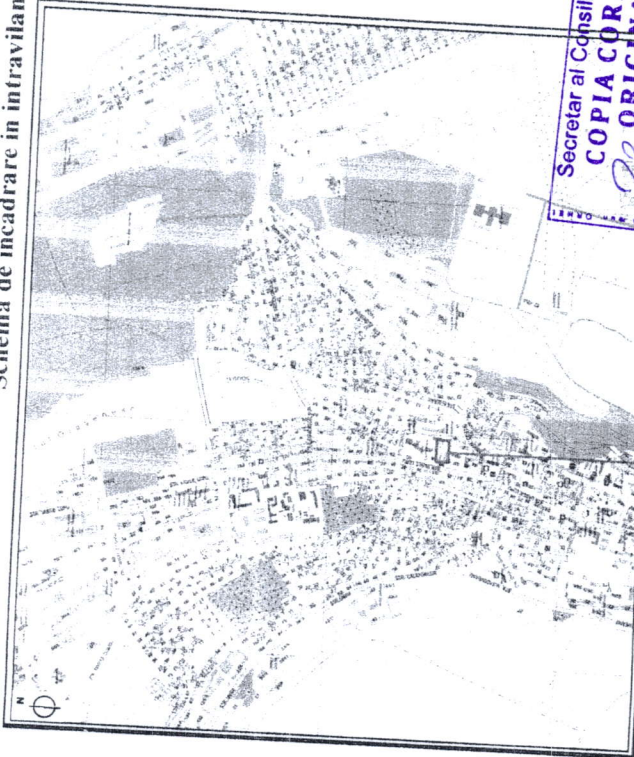

Schema de incadrare zonala

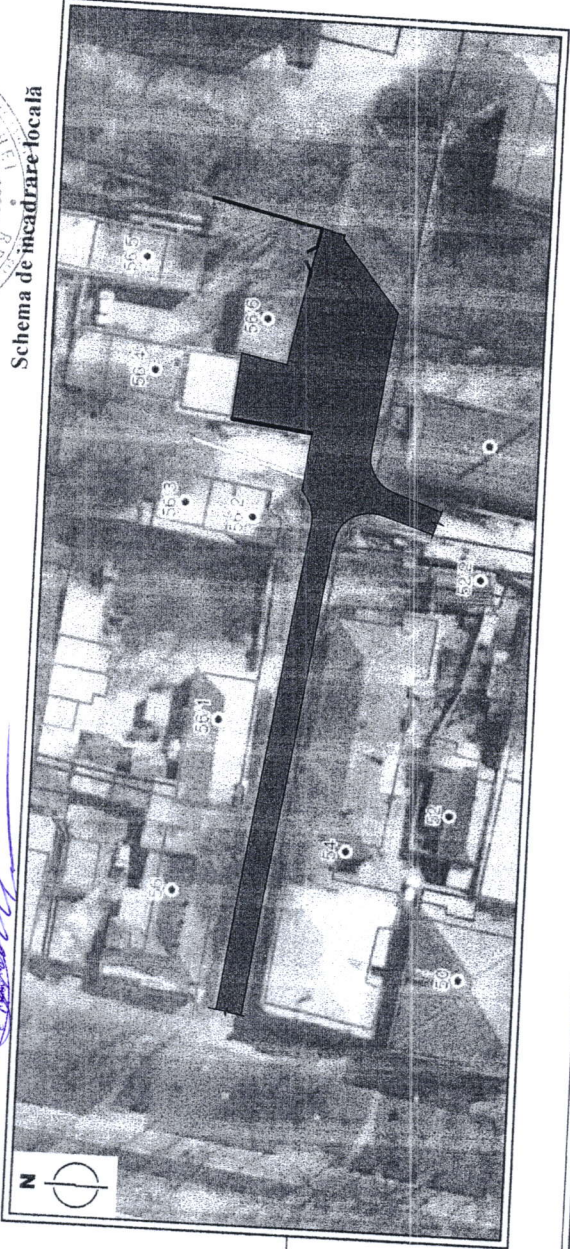
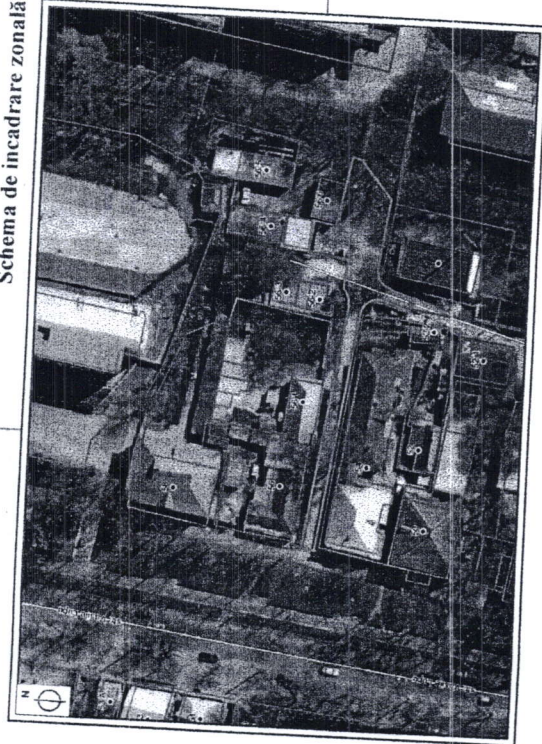

Schema de incadrare locala

COORDONAT
Secretar al Consiliului mun. Orhei
COPIA CORESPUNDE ORIGINALULUI
[Signature]

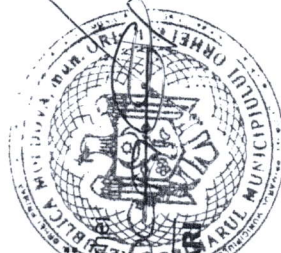

Arhitect-Şef al mun. Orhei
Oleg MAEVYSCHI
[Signature]





PRIMĂRIA
MUNICIPIULUI
ORHEI

SCHEMA DE ÎNCADRARE ÎN INTRAVILAN



SCHEMA DE ÎNCADRARE ZONALĂ

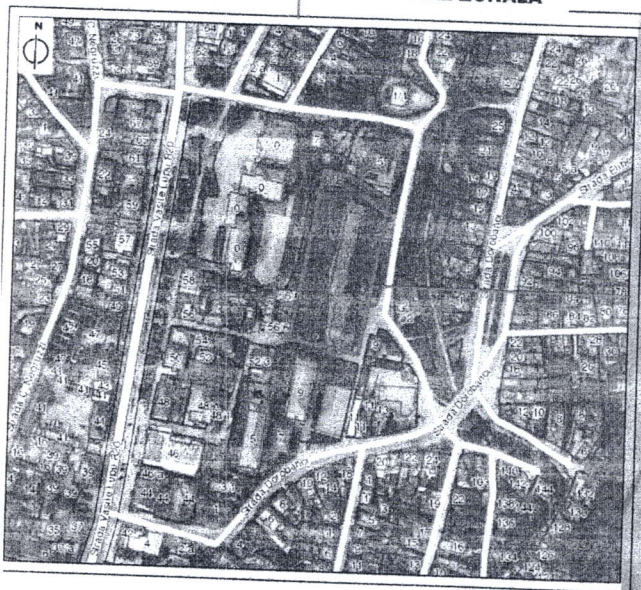

Schema de amenajare a curții interioare a
blocurilor locative
din str. Șoimarul, num. 3, mun. Orhei

SCHEMA DE AMENAJARE A CURȚII SC 1-500

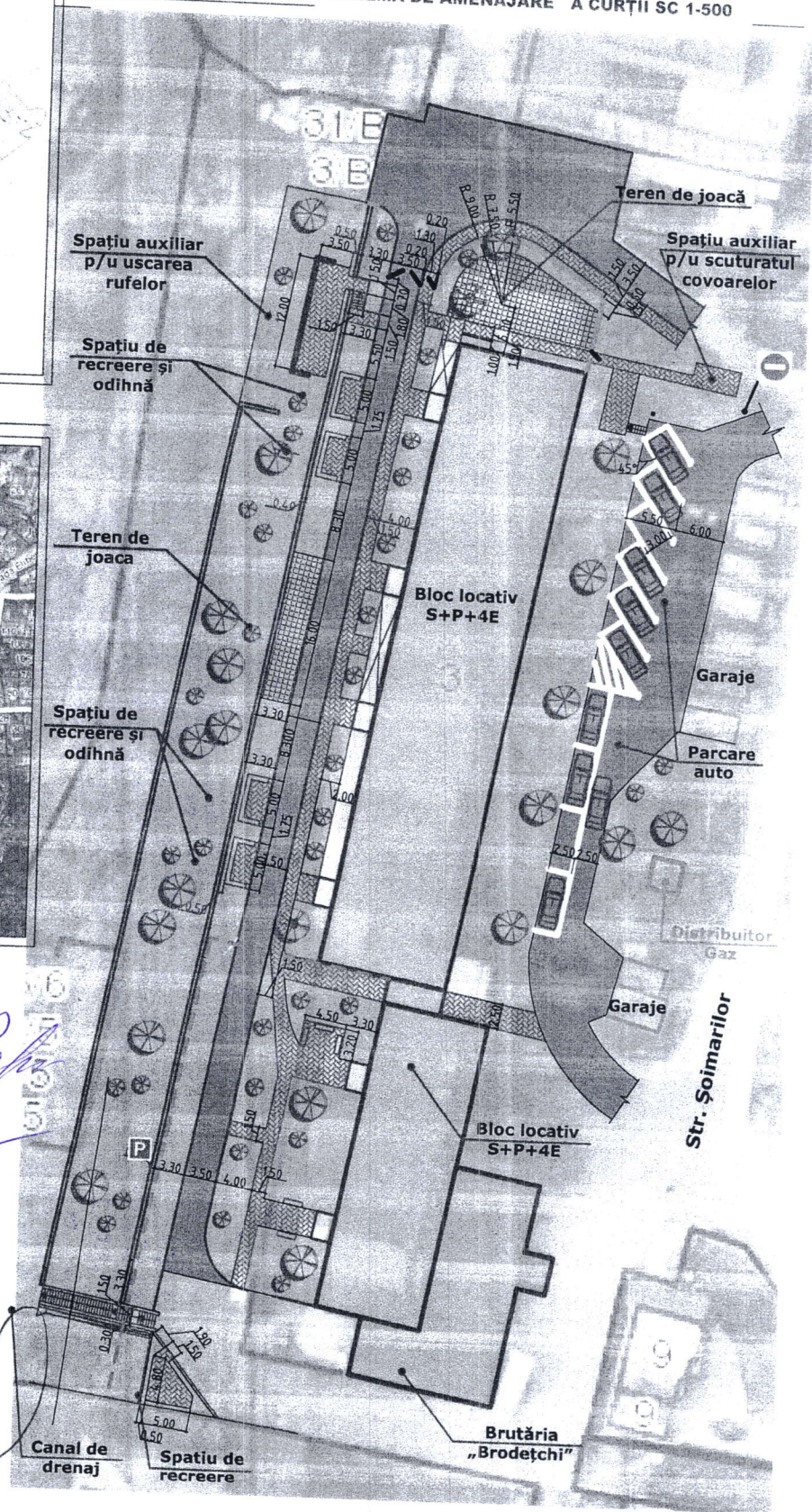

Secretar al Consiliului mun. Orhei

COPIA CORESPUNDE
ORIGINALULUI

23 noiembrie 2020
Legenda

- Teren de joacă (placi cauciuc)
- Acces pietonal (pavaj)
- Spații verzi
- Conductă gaz
- Perete de sprijin
- Gard propus

REPUBLICA MOLDOVA
CONSILIUL MUNICIPIULUI ORHEI
ARHITECT ȘEF
Arhitect Șef, al mun. Orhei
Oleg Maevschi

