



DECIZIE

08.04.2019

4.7.3

nr. \_\_\_\_\_

mun. Orhei

Cu privire la declararea terenului  
proprietate publică din domeniul privat

În temeiul art.3(2), 14(1), (2) litera b), (3), 20, 74(4), 76(1) ale Legii privind administrația publică locală nr.436-XVI din 28.12.2006; art.5 și 28 ale Legii cadastrului bunurilor imobile nr.1543 din 25.02.1998; art.9(1), (2), art.9(3) litera a) ale Legii privind administrarea și deținatizarea proprietății publice nr.121 din 04.05.2007; art.320 și 321 din Codul Civil al Republicii Moldova; art.4 litera (g) din Legea privind descentralizarea administrativă nr.435 din 28.12.2006; Legea privind delimitarea proprietății publice nr.29 din 05.04.2018,

CONSILIUL MUNICIPAL ORHEI DECIDE:

- 1.Se aprobă suprafața de 0,0446 ha și hotarele terenului situat în str. Călărași 12, conform planului geometric din data 19.03.2019, elaborat la scara 1: 300, numărul cadastral 6401407240, coordonat de primar (se anexează).
- 2.Se declară proprietate publică din domeniul privat al unității administrativ teritoriale Orhei, teren cu destinația pentru construcții, situat în str.Călărași 12, numărul cadastral 6401407240, cu suprafața de 0,0446 ha.
- 3.Prezenta decizie servește drept temei pentru înregistrarea și/sau modificarea înscrierilor în Registrul bunurilor imobile a Serviciului Cadastral Teritorial Orhei.
- 4.Sursa de acoperire a cheltuielilor pentru înregistrarea bunului imobil se determină din contul alocațiilor bugetare planificate în anul 2019 pentru lucrările ce țin de activitatea serviciului funciar.
- 5.Prezenta decizie intră în vigoare la data includerii acesteia în Registrul de stat al actelor locale.
6. Controlul asupra executării prezentei decizii revine viceprimarului de ramură conform domeniului de competență.

Președintele ședinței

Semnat la data de \_\_\_\_\_

12.04.2019

Contrasemnat:

Secretar al

Consiliului municipal Orhei

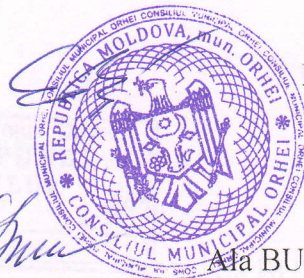

Evgheni PISOV

Ala BURACOVSKI



Anexă la decizia  
4.7.3 din 08.04.2019

# PLANUL GEOMETRIC

Numărul cadastral 6401407.240

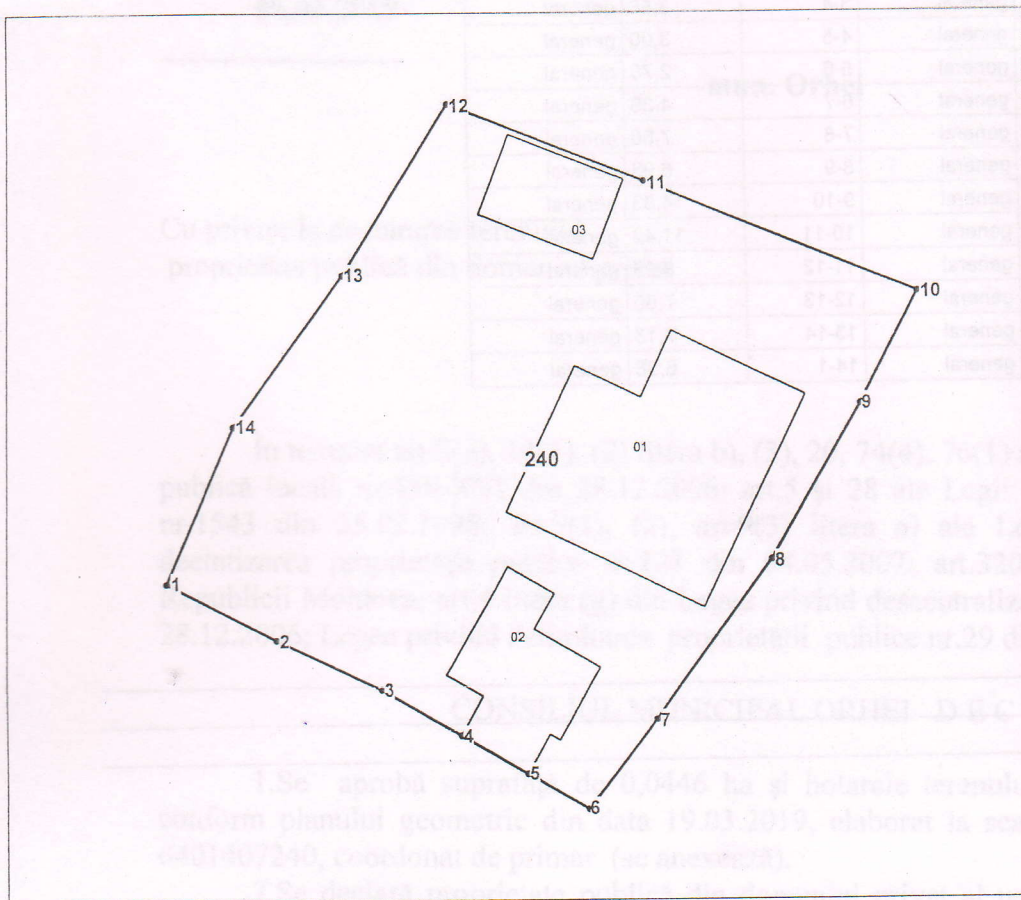

Amplasamentul bunului



240 - numărul cadastral al terenului  
01 - numărul cadastral al clădirii

## Caracteristicile tehnice ale bunului imobil

Numar_cadastral	Tipul_bunului	Suprafata	Destinatia	Mod_de_folosinta
6401407.240	Teren	0.0446 ha	Pentru construcții	Pentru construcții
6401407.240.01	construcție	70.1 m.p.		Casa de locuit individuala
6401407.240.02	construcție	25.2 m.p.		Construcție accesorie (construcție)
6401407.240.03	construcție	16 m.p.		Construcție accesorie (garaj)

Secretar al Consiliului municipal Orhei

Secretar al Consiliului mun. Orhei  
**COPIA CORESPUNDE ORIGINALULUI**  
*[Signature]*  
semnatura

Ala BURACOVSCI

Numărul cadastral: 6401407.240

Catalogul de coordonate si parametrii hotarului.

Punct	X_	Y_	Tipul_punct	Hotar	Distanta	Tipul_hotar
1	230 828,8940	246 015,3790	general	1-2	4,75	general
2	230 833,0980	246 013,1680	general	2-3	4,47	general
3	230 837,1330	246 011,2400	general	3-4	3,55	general
4	230 840,2068	246 009,4642	general	4-5	3,00	general
5	230 842,8014	246 007,9654	general	5-6	2,76	general
6	230 845,1940	246 006,5830	general	6-7	4,39	general
7	230 847,8960	246 010,0480	general	7-8	7,66	general
8	230 852,4020	246 016,2380	general	8-9	6,93	general
9	230 855,8580	246 022,2470	general	9-10	4,83	general
10	230 858,0330	246 026,5550	general	10-11	11,42	general
11	230 847,4650	246 030,8770	general	11-12	8,29	general
12	230 839,7530	246 033,9050	general	12-13	7,80	general
13	230 835,6210	246 027,2910	general	13-14	7,18	general
14	230 831,4540	246 021,4420	general	14-1	6,58	general

Mențiuni:

---



---

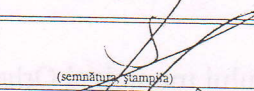
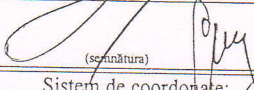

---

<b>COORDONAT</b>		<b>Instituția Publică "Agenția Servicii Publice"</b>	
Conducătorul Autorității Publice competente		<b>Serviciul Cadastral Teritorial Orhei</b>	
Ilan Sor		r-nul Orhei, mun. Orhei, str. Călărași nr. 12	
Reprezentantul Autorității Publice competente	Conducător / Verificat		<b>Stavila N.</b> <small>(numele, prenumele)</small>
Gudima Feodora	Executant		<b>Condrea D.</b> <small>(numele, prenumele)</small>
Titularul de drepturi	Data elaborării:	Sistem de coordonate:	Scara:
Primaria mun. Orhei	<b>19-03-2019</b> <small>(data inspecției în teren)</small>	<b>MoldRef99</b>	<b>1:300</b>

