



DECIZIE

08.04.2019

4.8.5

nr. \_\_\_\_\_

mun. Orhei

Cu privire la transmiterea dreptului  
de proprietate asupra terenului aferent casei de locuit

În temeiul art.11 al Codului Funciar; art.14 al Legii privind administrația publică locală nr.436-XVI din 28.12.2006; Regulamentul cu privire la modul de transmitere în proprietate privată a loturilor de pământ de pe lângă casă în localitățile urbane, aprobat prin Hotărârea Guvernului nr.984 din 21.09.1998; Legea privind administrarea și dețatizarea proprietății publice nr.121-XVI din 04.05.2007, examinând cererea cet. PĂUN Olga, domiciliată în mun. Orhei, str. Călărași 28, privind transmiterea dreptului de proprietate asupra terenului aferent casei de locuit, luând în considerație decizia Consiliului municipal Orhei nr.14.11.4 din 26.12.2018 „Cu privire la declararea terenului proprietate publică din domeniul privat” și Certificatul din Registrul bunurilor imobile cu data eliberării 30.01.2019,

CONSILIUL MUNICIPAL ORHEI D E C I D E :

1. Se transmite în hotare generale cet. PĂUN Olga dreptul de proprietate privată asupra terenului aferent casei de locuit din str. Călărași 28, numărul cadastral 6401407247, cu suprafața totală de 0,0417 ha, conform planului geometric din 16.10.2018 (se anexează).

2. Se obligă cet. PĂUN Olga:  
- să înregistreze prezenta decizie la Serviciul Fiscal de Stat și la Serviciul Cadastral Teritorial Orhei;  
- să respecte drepturile altor deținători de terenuri;  
- să păstreze bornele de hotar.

3. Prezenta decizie intră în vigoare la data includerii acesteia în Registrul de stat al actelor locale.

4. Controlul asupra executării prezentei decizii revine viceprimarului municipiului Orhei conform domeniului de competență.

Președintele ședinței  
Semnat la data de 12.04.2019

Evgheni PISOV

Contrasemnat:  
Secretar al  
Consiliului municipal Orhei



Ala BURACOVSKI





# PLANUL GEOMETRIC

Anexă la decizia nr.4.8.5 din 08.04.2019

Numărul cadastral \_\_\_\_\_ 6401407.247 \_\_\_\_\_

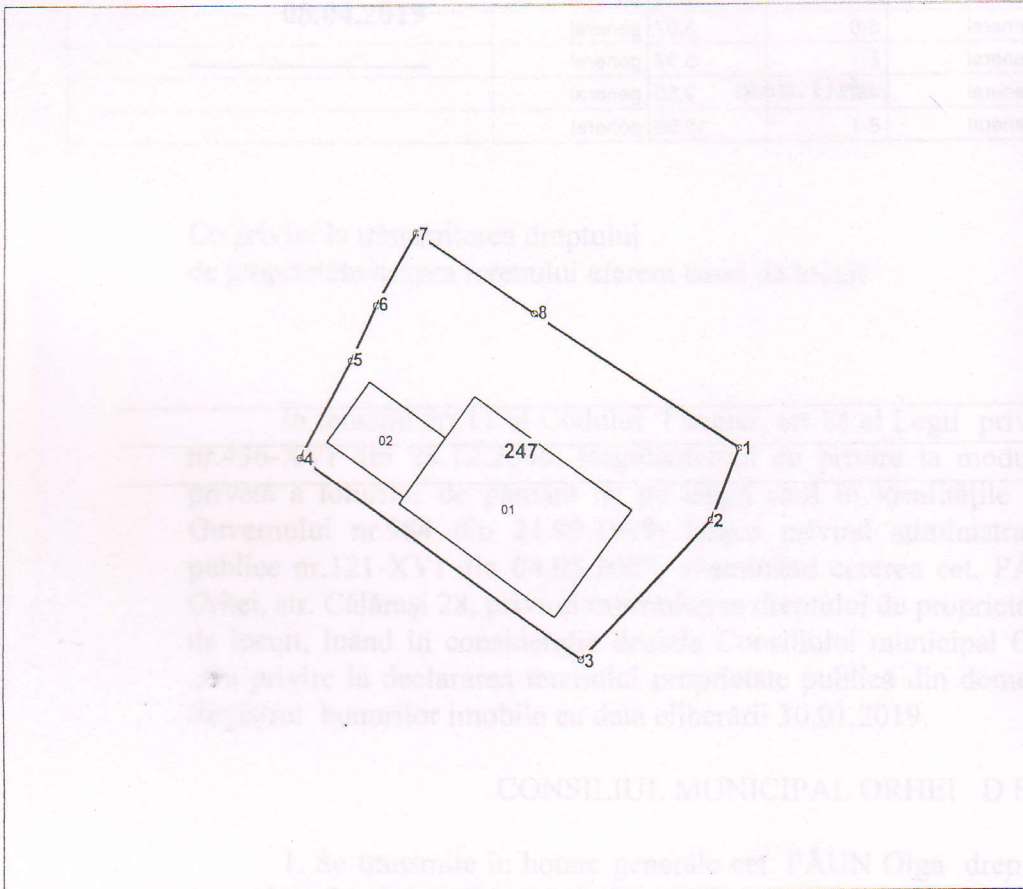

Amplasamentul bunului

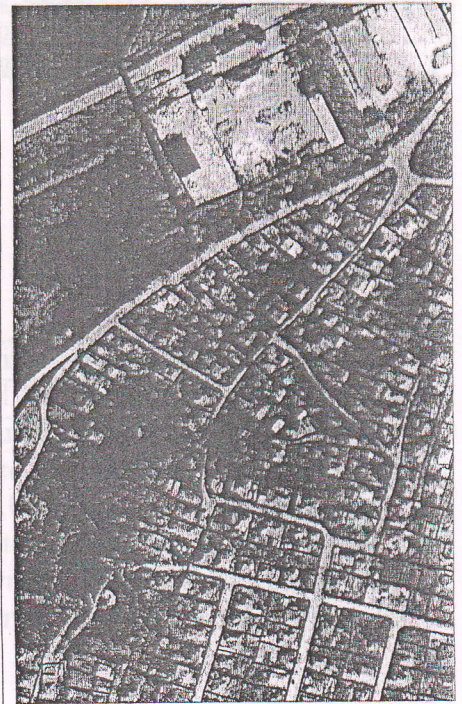

247 - numărul cadastral al terenului  
01 - numărul cadastral al clădirii

## Caracteristicile tehnice ale bunului imobil

Numar_cadastral	Tipul_bunului	Suprafata	Destinatia	Mod_de_folosinta
6401407.247	Teren	0.0417 ha	Pentru construcții	Pentru construcții
6401407.247.01	construcție	109.6 m.p.		Casa de locuit individuala
6401407.247.02	construcție	30 m.p.		Construcție accesorie (accesorie)

Secretar al Consiliului municipal Orhei

Secretar al Consiliului mun. Orhei  
**COPIA CORESPUNDE ORIGINALULUI**  
*[Signature]*  
semnătura

Ala BURACOVSKI



Numărul cadastral: 6401407.247

Catalogul de coordonate si parametrii hotarului.

Punct	X_	Y_	Tipul_punct	Hotar	Distanta	Tipul_hotar	Adiacenti
1	230 748,4150	245 909,8870	general	1-2	5,07	general	
2	230 746,5700	245 905,1690	general	2-3	12,38	general	
3	230 738,1580	245 896,0800	general	3-4	22,84	general	
4	230 719,5700	245 909,3450	general	4-5	7,14	general	
5	230 722,9020	245 915,6640	general	5-6	3,97	general	
6	230 724,5550	245 919,2680	general	6-7	5,37	general	
7	230 727,1908	245 923,9450	general	7-8	9,50	general	
8	230 735,1110	245 918,6990	general	8-1	15,96	general	

Mențiuni:

---



---



---

Tipul hotarului	Tipul punctului	Tipul hotarului	Tipul punctului
general	general	general	general



<b>COORDONAT</b>		<b>IP "Agenția Servicii Publice"</b>	
Conducătorul Autorității Publice competente		<b>Serviciul cadastral teritorial Orhei</b>	
Ilan Sor		<b>r-nul Orhei, mun. Orhei, str. Călărași nr. 28</b>	
Reprezentantul Autorității Publice	Conducător / Verificat	(semnătura, ștampila)	<b>Stavila N.</b> (numele, prenumele)
Gudima Feodora	Executant	(semnătura)	<b>Condrea D.</b> (numele, prenumele)
Titularul de drepturi	Data elaborării: <b>16.10.2018</b> (data inspecției în teren)	Sistem de coordonate: <b>MoldRef99</b>	Scara: <b>1:500</b>
PRIMARIA mun. ORHEI			

