

DECIZIE

19.07.2013

6.20.1

nr. _____

or.Orhei
г. Орхей

Cu privire la aprobarea suprafeței și hotarelor
terenului și transmiterea dreptului
de proprietate asupra terenului aferent casei de locuit

În conformitate cu Codul Funciar, art.11, Legea privind administrația publică locală nr.436-XVI din 28.12.2006, art.14, Regulamentul cu privire la modul de transmitere în proprietate privată a loturilor de pământ de pe lângă casă în localitățile urbane. aprobat prin Hotărîrea Guvernului nr.984 din 21.09.1998, Legea privind administrarea și deetatizarea proprietății publice nr. 121-XVI din 04.05.2007, examinând cererea cet. Rusu Angela domiciliată în or. Orhei, str. Baladelor 24, privind transmiterea dreptului de proprietate asupra lotului, luând în considerație Extrasul din Registrul Bunurilor Imobile pentru efectuarea tranzacțiilor nr. 6401/13/5488 din 01.03.2013,

CONSILIUL ORĂȘENESC ORHEI DECIDE :

1. Se aprobă suprafața de 0.0809 ha și hotarele terenului aferent casei de locuit din str. Baladelor 24, conform planului cadastral din 28.02.2013, elaborat la scara 1:500, cod cadastral 6401410277. aprobat de primar (se anexează).

2. Se declară proprietate publică din domeniul privat al unității administrativ-teritoriale Orhei, terenul cu destinația pentru construcții, cod cadastral 6401410277, cu suprafața de 0.0809 ha, din str. Baladelor 24.

3. Se transmite în hotare generale cet. Rusu Angela, Rusu Loghin, Rusu Ruslan. Rusu Vasile, dreptul de proprietate privată în devălmășie asupra terenului aferent casei de locuit din str. Baladelor 24, cod cadastral 6401410277, cu suprafața de 0,0809 ha.

4. Se obligă cet. Rusu Angela, Rusu Loghin, Rusu Ruslan, Rusu Vasile:
- să înregistreze prezenta decizie la Inspectoratul Fiscal și la Oficiul Cadastral Teritorial Orhei.

5. Controlul asupra executării prezentei decizii revine viceprimarului orașului Orhei dl Valentin Munteanu.

Președintele ședinței

Oleg VASILCAN

Secretarul Consiliului

Ala BURACOVSKI

PLANUL CADASTRAL

Data eliberării: 28.02.2013

Număr cadastral: 6401410277

Adresa (b.i.): r-1 Orhei com. Orhei sat.(sector) Orhei, str. Baladelor Nr. 24

ANEXA la decizia nr. 6.20.1 din 19.04.2013

Amplasarea bunului

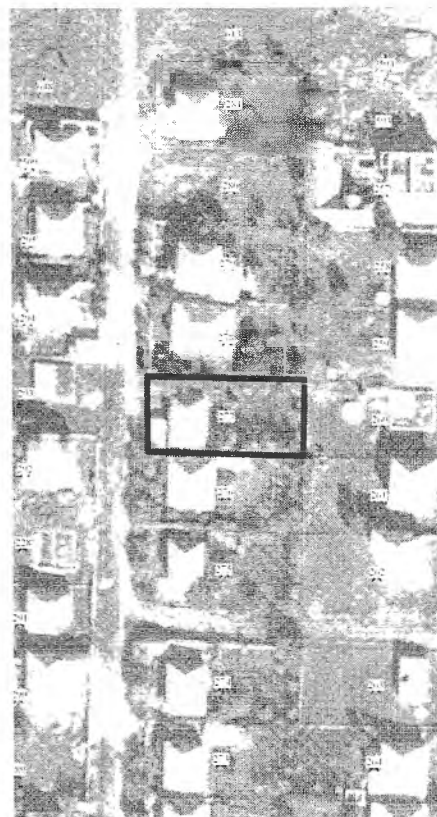
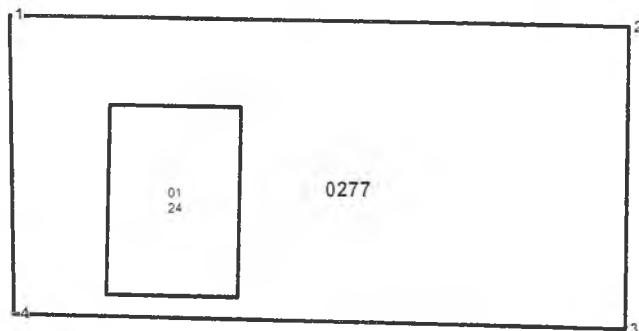

Scara 1:500

Semne convenționale

0277 - numărul cadastral al terenului
24 - numărul poștal al clădirii

Caracteristicile tehnice a bunului imobil

Cod	Tipul_bunului	Mod_de_folosinta	Suprafata_terenului
01	teren	Pentru constructii	0.0809ha
01	constructie	locativa	

Executantul lucrărilor: Pădureț E *(Pădureț E)*

Conducătorul întreprinderii: Stăvilă N *(Stăvilă N)*

Coordonat:
Specialistul în reglementarea regimului funciar *(Stăvilă N)*



*Catalogul coordonatelor si parametrii hotarului vezi verso. În cazul în care tabelul respectiv nu se va încadra pe verso, se va anexa suplimentar încă o filă, care va fi semnată de executant și conducătorul întreprinderii, cu aplicarea ștampilei

Specialist Stăvilă N