



DECIZIE

19.07.2013

6.20.5

nr. _____

or.Orhei
г. Орхей

Cu privire la aprobarea suprafeței și hotarelor
terenului și transmiterea dreptului
de proprietate asupra terenului aferent casei de locuit

În conformitate cu Codul Funciar, art.11, Legea privind administrația publică locală nr.436-XVI din 28.12.2006, art.14, Regulamentul cu privire la modul de transmitere în proprietate privată a loturilor de pământ de pe lângă casă în localitățile urbane, aprobat prin Hotărârea Guvernului nr.984 din 21.09.1998, Legea privind administrarea și deetatizarea proprietății publice nr. 121-XVI din 04.05.2007, examinând cererea cet. Bargan Ion domiciliat în or. Orhei, str. I.Iakir 39/a, privind transmiterea dreptului de proprietate asupra lotului, luând în considerație Certificatul din Registrul Bunurilor Imobile pentru efectuarea tranzacțiilor din 24.05.2013,

CONSILIUL ORĂȘENESC ORHEI D E C I D E :

1. Se aprobă suprafața de 0.0525 ha și hotarele terenului aferent casei de locuit din str. I.Iakir 39/a, conform planului cadastral din 28.05.2013, elaborat la scara 1:500, cod cadastral 6401106050, aprobat de primar (se anexează).
2. Se declară proprietate publică din domeniul privat al unității administrativ-teritoriale Orhei, terenul cu destinația pentru construcții, cod cadastral 6401106050, cu suprafața de 0.0525 ha, din str. I.Iakir 39/a.
3. Se transmite în hotare generale cet. Bargan Ion dreptul de proprietate privată asupra terenului aferent casei de locuit din str. I.Iakir 39/a, cod cadastral 6401106050, cu suprafața de 0.0525 ha.
4. Se obligă cet. Bargan Ion să înregistreze prezenta decizie la Inspectoratul Fiscal și la Oficiul Cadastral Teritorial Orhei.
5. Controlul asupra executării prezentei decizii revine viceprimarului orașului Orhei dl Valentin Munteanu.

Președintele ședinței

Oleg VASILCAN

Secretarul Consiliului

Ala BURACOVSCI

PLANUL CADASTRAL

Data eliberării: 28.05.2013

Număr cadastral: 6401106050

Adresa (b.i.): r-1 Orhei com. Orhei sat.(sector) Orhei, str. Iachir Nr. 39/a

(semnatura, numele, prenumele, L.S.)

Anura lo deacrio
6.30.5
din 1904.2013

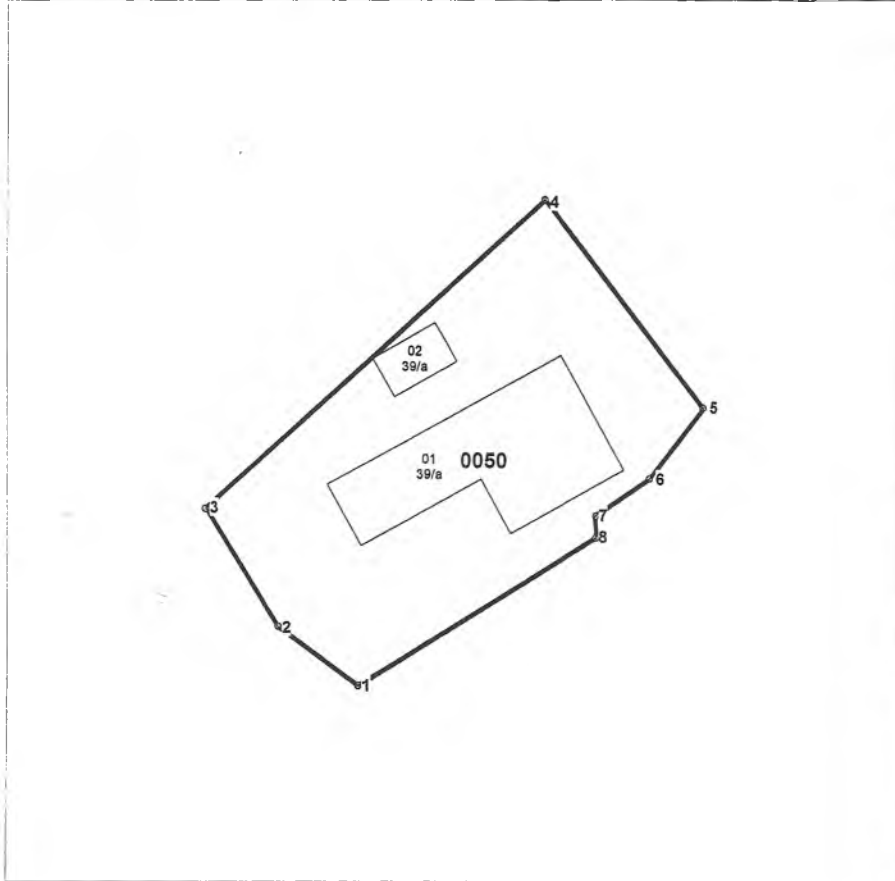

Scara 1:500

Amplasarea bunului



Semne convenționale

0050 - numărul cadastral al terenului
39/a - numărul poștal al clădirii

Caracteristicile tehnice a bunului imobil

Cod	Tipul_bunului	Mod_de_folosinta	Suprafata_terenului
	Teren	Pentru constructii	0.0525ha
01	constructie	locativa	
02	constructie	accesorie (beci)	

Executantul lucrărilor: Pădureț E
(semnatura, numele, prenumele)

Conducătorul întreprinderii: Stăvilă N
(semnatura, numele, prenumele)

Coordonat:
Specialistul în reglementarea regimului funciar

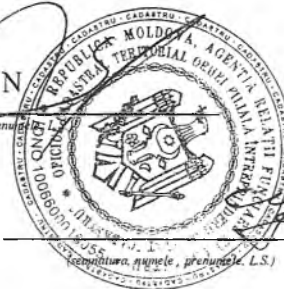

*Catalogul coordonatelor si parametrii hotarului vezi verso. În cazul în care tabelul respectiv nu se va încadra pe verso, se va anexa suplimentar încă o filă, care va fi semnată de executant și conducătorul întreprinderii, cu aplicarea ștampilei

Speciașt Gădăno R