

Republica Moldova

CONSILIUL
MUNICIPAL ORHEI



Республика Молдова

СОВЕТ
МУНИЦИПИЯ ОРХЕЙ

DECIZIE

15.07.2019

6.6.1

nr. _____

mun. Orhei

Cu privire la declararea terenului
proprietate publică din domeniul privat

În temeiul art. 465, 500, 509, 510 din Codul Civil al Republicii Moldova; art.10, 118-126 al Codului Administrativ al Republicii Moldova; art.3(2), 14(1), (2) b) și (3), 20, 74(4), 76(1) ale Legii privind administrația publică locală nr. 436-XVI din 28.12.2006; art. 8-13, 15 ale Legii privind transparența în procesul decizional nr.239 din 13.11.2008; art.5, 28 ale Legii cadastrului bunurilor imobile nr.1543 din 25.02.1998; art. 9(1) și (2), art.9(3) litera a) ale Legii privind administrarea și deetatzarea proprietății publice nr.121 din 04.05.2007; art.4 lit.(g) al Legii privind descentralizarea administrativă nr. 435 din 28.12.2006; Legea privind delimitarea proprietății publice nr.29 din 05.04.2018,

CONSILIUL MUNICIPAL ORHEI DECIDE:

1. Se aprobă suprafața de 0,0790 ha și hotarele terenului situat în str. Baladelor 14, conform planului geometric din data 07.05.2019, elaborat la scara 1: 500, numărul cadastral 6401410272 coordonat de primar (se anexează).
2. Se declară proprietate publică din domeniul privat al unității administrativ teritoriale Orhei, teren cu destinația pentru construcții, situat în str. Baladelor 14, numărul cadastral 6401410272, cu suprafața de 0,0790 ha.
3. Prezenta decizie servește drept temei pentru înregistrarea și/sau modificarea înscrierilor în Registrul bunurilor imobile al Serviciului Cadastral Teritorial Orhei.
4. Sursa de acoperire a cheltuielilor pentru înregistrarea bunului imobil se determină din contul alocațiilor bugetare planificate în anul 2019 pentru lucrările ce țin de activitatea serviciului funciar.
5. Prezenta decizie intră în vigoare la data includerii acestea în Registrul de stat al actelor locale.
6. Controlul asupra executării prezentei decizii revine viceprimarului mun. Orhei dna Cristina COJOCARI.

Președintele ședinței

Semnat la data de 20.07.2019

Contrasemnat:

Secretar al

Consiliului municipal Orhei



Evgheni PISOV
Alina BURACOVSKI



PLANUL GEOMETRIC



Anexă la decizia
6.6.1 din 15.07.2019

Numărul cadastral 6401410.272

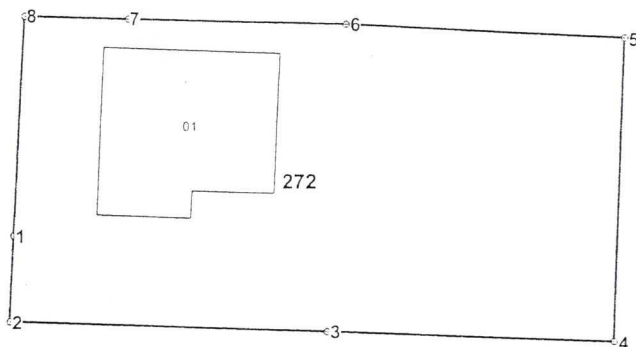

Amplasamentul bunului



272 - numărul cadastral al terenului
01 - numărul cadastral al clădirii

Caracteristicile tehnice ale bunului imobil

Numar_cadastral	Tipul_bunului	Suprafata	Destinatia	Mod_de_folosinta
6401410.272	Teren	0.079 ha	Pentru construcții	Pentru construcții
6401410.272.01	construcție	117.7 m.p.		Casa de locuit individuala

Secretar al Consiliului municipal Orhei



Ala BURACOVSKI

Numărul cadastral: 6401410.272

Catalogul de coordonate si parametrii hotarului.

Punct	X_	Y_	Tipul_punct	Hotar	Distanta	Tipul_hotar
1	231 345,1180	244 299,4890	general	1-2	5,68	general
2	231 344,9060	244 293,8130	general	2-3	20,76	general
3	231 365,6550	244 293,1550	general	3-4	18,72	general
4	231 384,3670	244 292,4870	general	4-5	19,89	general
5	231 384,9330	244 312,3720	general	5-6	18,21	general
6	231 366,7460	244 313,2690	general	6-7	14,44	general
7	231 352,3100	244 313,6360	general	7-8	6,65	general
8	231 345,6636	244 313,7986	general	8-1	14,32	general

Mențiuni:

COORDONAT		Instituția Publică "Agenția Servicii Publice"	
Conducătorul Autorității Publice competente		<i>Serviciul Cadastral Teritorial Orhei</i>	
Memet Diana		<i>r-nul Orhei, mun. Orhei, str. Baladelor nr. 14</i>	
Reprezentantul Autorității Publice	Conducător / Verificat		Stavila N. <small>(numele, prenumele)</small>
Gudima Feodora	Executant		Condrea D. <small>(numele, prenumele)</small>
Titularul de drepturi	Data elaborării:	Sistem de coordonate:	Scara:
Primăria mun. Orhei	07-05-2019 <small>(data inspecției în teren)</small>	MoldRef99	1:500

