

Republica Moldova

CONSILIUL
MUNICIPAL ORHEI



Республика Молдова

СОВЕТ
МУНИЦИПАЛИЯ ОРХЕЙ

DECIZIE

15.07.2019

6.6.2

nr. _____

mun. Orhei

Cu privire la declararea terenului
proprietate publică din domeniul privat

În temeiul art.465, 500, 509, 510 din Codul Civil al Republicii Moldova; art.10, 118-126 al Codului Administrativ al Republicii Moldova; art.3 (2), 14 (1), (2) b), (3), 20, 74 (4), 76 (1) ale Legii privind administrația publică locală nr.436-XVI din 28.12.2006; art.8-13,15 ale Legii privind transparența în procesul decizional nr.239 din 13.11.2008; art. 5, 28 ale Legii cadastrului bunurilor imobile nr.1543 din 25.02.1998; art.9(1) și (2), art.9(3) lit.a) ale Legii privind administrarea și deetatzarea proprietății publice nr.121 din 04.05.2007; art.4 lit.(g) al Legii privind descentralizarea administrativă nr.435 din 28.12.2006; Legea privind delimitarea proprietății publice nr.29 din 05.04.2018,

CONSILIUL MUNICIPAL ORHEI DECIDE:

1.Se aprobă suprafața de 0,1017 ha și hotarele terenului situat în str. Codru, 10 conform planului geometric din data 15.05.2019, elaborat la scara 1: 500, numărul cadastral 6401407261 coordonat de primar (se anexează).

2.Se declară proprietate publică din domeniul privat al unității administrativ teritoriale Orhei, teren cu destinația pentru construcții, situat în str. Codru, 10 numărul cadastral 6401407261, cu suprafața de 0,1017 ha.

3.Prezenta decizie servește drept temei pentru înregistrarea și/sau modificarea înscrierilor în Registrul bunurilor imobile al Serviciului Cadastral Teritorial Orhei.

4.Sursa de acoperire a cheltuielilor pentru înregistrarea bunului imobil se determină din contul alocațiilor bugetare planificate în anul 2019 pentru lucrările ce țin de activitatea serviciului funciar.

5.Prezenta decizie intră în vigoare la data includerii acestea în Registrul de stat al actelor locale.

6.Controlul asupra executării prezentei decizii revine viceprimarului mun. Orhei dna Cristina COJOCARI.

Președintele ședinței

Semnat la data de 20.07.2019

Contrasemnat:

Secretar al

Consiliului municipal Orhei



Evgheni PISOV

Ala BURACOVSKI

PLANUL GEOMETRIC



Anexă la decizia
6.6.2 din 15.07.2019

Numărul cadastral _____ 6401407.261

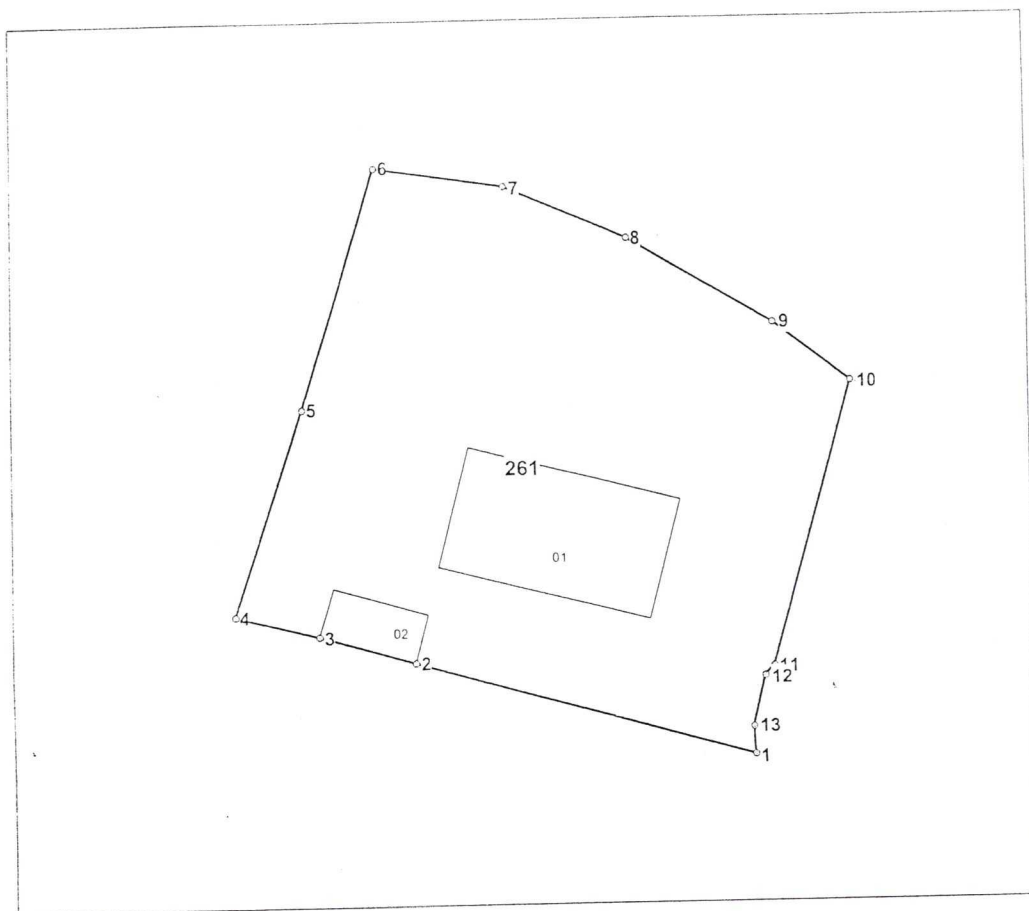

Amplasamentul bunului

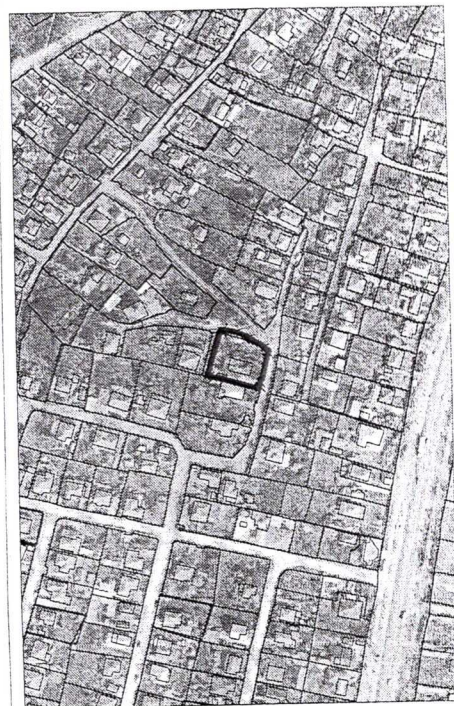

261 - numărul cadastral al terenului
01 - numărul cadastral al clădirii

Caracteristicile tehnice ale bunului imobil

Numar_cadastral	Tipul_bunului	Suprafata	Destinatia	Mod_de_folosinta
6401407.261	Teren	0.1017 ha	Pentru construcții	Pentru construcții
6401407.261.01	construcție	116.2 m.p.		Casa de locuit individuala
6401407.261.02	construcție	21.8 m.p.		Construcție accesorie (garaj)

Secretar al Consiliului municipal Orhei



Ala BURACOVSKI

Numărul cadastral: 6401407.261

Catalogul de coordonate si parametrii hotarului.

Punct	X_	Y_	Tipul_punct	Hotar	Distanta	Tipul_hotar
1	230.865,0870	245.789,9370	general	1-2	23,05	general
2	230.842,9334	245.796,3118	general	2-3	6,60	general
3	230.836,5910	245.798,1370	general	3-4	5,51	general
4	230.831,2580	245.799,5110	general	4-5	14,26	general
5	230.835,6340	245.813,0810	general	5-6	16,30	general
6	230.840,4738	245.828,6452	general	6-7	8,81	general
7	230.849,1842	245.827,3316	general	7-8	8,69	general
8	230.857,1696	245.823,8956	general	8-9	11,03	general
9	230.866,6790	245.818,3050	general	9-10	6,35	general
10	230.871,7120	245.814,4260	general	10-11	19,39	general
11	230.866,4546	245.795,7644	general	11-12	0,90	general
12	230.865,8446	245.795,1076	general	12-13	3,46	general
13	230.864,9950	245.791,7520	general	13-1	1,82	general

Mențiuni:



COORDONAT		Institutia Publica "Agentia Servicii Publice"	
Conducătorul Autorității Publice competente		Serviciul Cadastral Teritorial Orhei	
D.Memet		Orhei, mun. Orhei, str. Codru nr. 10	
Reprezentantul Autorității Publice Competente	Conducător / Verificat		N.Stavila <small>(numele, prenumele)</small>
F.Gudima	Executant		I.Bunici <small>(numele, prenumele)</small>
Titularul de drepturi	Data elaborării:	Sistem de coordonate:	Scara:
Primaria or.Orhei	15.04.2019 <small>(data inspecțării în teren)</small>	MoldRef99	1:500