



DECIZIE

15.07.2019

6.6.5

nr. \_\_\_\_\_

mun. Orhei

Cu privire la declararea terenului  
proprietate publică din domeniul privat

În temeiul art.465, 500, 509, 510 din Codul Civil al Republicii Moldova; art.10, 118-126 al Codului Administrativ al Republicii Moldova; art.3(2), 14(1), (2), lit. b) și (3), 20, 74(4), 76(1) ale Legii privind administrația publică locală nr.436-XVI din 28.12.2006; art.8-13,15 ale Legii privind transparența în procesul decizional nr.239 din 13.11.2008; art.5, 28 ale Legii cadastrului bunurilor imobile nr.1543 din 25.02.1998; art.9(1) și (2), art.9(3) lit.a) ale Legii privind administrarea și deținatizarea proprietății publice nr.121 din 04.05.2007; art.4 lit.(g) al Legii privind descentralizarea administrativă nr.435 din 28.12.2006; Legea privind delimitarea proprietății publice nr.29 din 05.04.2018,

CONSILIUL MUNICIPAL ORHEI DECIDE:

1. Se aprobă suprafața de 0,0595 ha și hotarele terenului situat în str. Meșterul Manole 51, conform planului geometric din data 03.05.2019, elaborat la scara 1: 300, numărul cadastral 6401410533 coordonat de primar (se anexează).
2. Se declară proprietate publică din domeniul privat al unității administrativ teritoriale Orhei, teren cu destinația pentru construcții, situat în str. Meșterul Manole 51, numărul cadastral 6401410533, cu suprafața de 0,0595 ha.
3. Prezenta decizie servește drept temei pentru înregistrarea și/sau modificarea înscrierilor în Registrul bunurilor imobile a Serviciului Cadastral Teritorial Orhei.
4. Sursa de acoperire a cheltuielilor pentru înregistrarea bunului imobil se determină din contul alocațiilor bugetare planificate în anul 2019 pentru lucrările ce țin de activitatea serviciului funciar.
5. Prezenta decizie intră în vigoare la data includerii acesteia în Registrul de stat al actelor locale.
6. Controlul asupra executării prezentei decizii revine viceprimarului municipiului Orhei dna Cristina COJOCARI.

Președintele ședinței  
Semnat la data de 20.07.2019

Contrasemnat:  
Secretar al  
Consiliului municipal Orhei



Evgheni PISOV

Ala BURACOVSKI

# PLANUL GEOMETRIC

Anexă la decizia nr.6.6.5 din 15.07.2019

Numărul cadastral 6401410.533

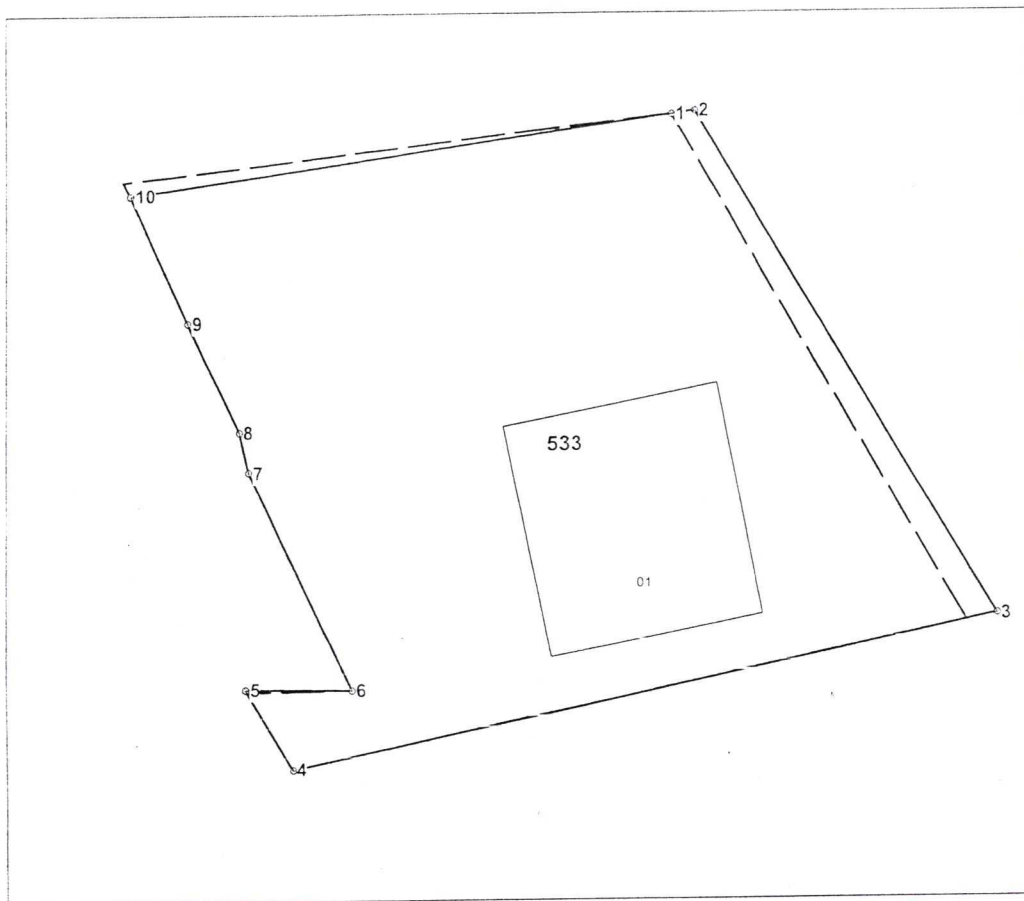

Amplasamentul bunului



533 - numărul cadastral al terenului  
01 - numărul cadastral al clădirii

## Caracteristicile tehnice ale bunului imobil

Numar_cadastral	Tipul_bunului	Suprafata	Destinatia	Mod_de_folosinta
6401410.533	Teren	0.0595 ha	Pentru construcție	Pentru construcție
6401410.533.01	construcție	86.3 m.p.		Casa de locuit individuala

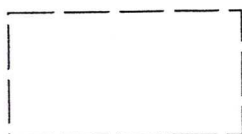

Hotarul terenului cu suprafața de  $S=0,0576$  ha conform:  
Legea nr.436 din 28.12.2006.

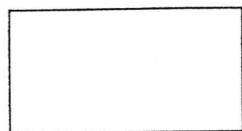

Hotarul terenului conform măsurărilor efectuate în cadrul actualizării  
planului cadastral/geometric cu suprafața de  $S=0,0595$  ha.

Secretar al Consiliului municipal Orhei



Ala BURACOVSKI



Numărul cadastral: 6401410.533

Catalogul de coordonate si parametrii hotarului.

Punct	X_	Y_	Tipul_punct	Hotar	Distanta	Tipul_hotar
1	231 215,6980	244 752,2830	general	1-2	0,95	general
2	231 216,6364	244 752,4176	general	2-3	24,14	general
3	231 229,0730	244 731,7280	general	3-4	29,81	general
4	231 199,9410	244 725,4200	general	4-5	3,87	general
5	231 198,0032	244 728,7678	general	5-6	4,44	general
6	231 202,4430	244 728,7190	general	6-7	10,00	general
7	231 198,1680	244 737,7600	general	7-8	1,71	general
8	231 197,7820	244 739,4260	general	8-9	4,95	general
9	231 195,6720	244 743,9010	general	9-10	5,68	general
10	231 193,3314	244 749,0766	general	10-1	22,60	general

Mențiuni:

- Puctele de cotitură de la 3 la 4 conform ACTULUI DE STABILIRE A HOTARELOR TERENULUI NR.15117 DIN 29.04.2015 (numărul cadastral 6401410398).

- Puctele de cotitură de la 5 la 10 conform ACTULUI DE STABILIRE A HOTARELOR TERENULUI NR.24462 DIN 09.08.2018 (numărul cadastral 6401410543).

<b>COORDONAT</b>		<b>Instituția Publică "Agenția Servicii Publice"</b>	
Conducătorul / Verificat Primăria mun. Orhei Memet Diana		<b>Serviciul Cadastral Teritorial Orhei</b>	
Reprezentant / Verificat Inginerul Cadastral Primăriei mun. Orhei Gudima Feodora		r-nul Orhei, mun. Orhei, str. Meșterul Manole nr. 51	
Titularul de drepturi Primăria mun. Orhei		Conducător / Verificat  (semnătura ștampila)	<b>Stăvilă Nicolae</b>  (numele, prenumele)
		Executant  (semnătura)	<b>Tihon Sergiu</b>  (numele, prenumele)
		Data elaborării: <b>03.05.2019</b> <small>(data inspecției în teren)</small>	Sistem de coordonate: <b>MoldRef99</b>
			Scara: <b>1:300</b>