

Republica Moldova

CONSILIUL  
MUNICIPAL ORHEI



Республика Молдова

СОВЕТ  
МУНИЦИПИЯ ОРХЕЙ

DECIZIE

15.07.2019

6.9.1

nr. \_\_\_\_\_

mun. Orhei

Cu privire la declararea terenului  
proprietate publică domeniul privat

În temeiul art.465, 500, 509-510 din Codul Civil al Republicii Moldova; art.10, 118-126 ale Codului Administrativ al Republicii Moldova; art.3(2), 14(1), (2) lit. b) și (3), 20, 74(4), 76(1) ale Legii privind administrația publică locală nr.436-XVI din 28.12.2006; art.4 lit.(g) al Legii privind descentralizarea administrativă nr.435 din 28.12.2006; art.5, 28 ale Legii cadastrului bunurilor imobile nr.1543 din 25.02.1998; art. 9(1) și (2), art.9(3) lit.a) ale Legii privind administrarea și deetatzarea proprietății publice nr.121 din 04.05.2007; art.8-13, 15 ale Legii privind transparența în procesul decizional nr.239 din 13.11.2008; Legea privind delimitarea proprietății publice nr.29 din 05.04.2018,

CONSILIUL MUNICIPAL ORHEI DECIDE:

1. Se aprobă suprafața de 0,0651 ha și hotarele terenului situat în str. Alexei Mateevici 3, conform planului geometric din data 07.05.2019, elaborat la scara 1: 500, numărul cadastral 6401409033 coordonat de primar (se anexează).

2. Se declară proprietate publică domeniul privat al unității administrativ teritoriale Orhei, teren cu destinația pentru construcții, situat în str. Alexei Mateevici 3, numărul cadastral 6401409033, cu suprafața de 0,0651 ha.

3. Prezenta decizie servește drept temei pentru înregistrarea și/sau modificarea înscrierilor în Registrul bunurilor imobile al Serviciului Cadastral Teritorial Orhei.

4. Sursa de acoperire a cheltuielilor pentru înregistrarea bunului imobil se determină din contul alocațiilor bugetare planificate în anul 2019 pentru lucrările ce țin de activitatea serviciului funciar.

5. Prezenta decizie intră în vigoare la data includerii acesteia în Registrul de stat al actelor locale și poate fi atacată la Judecătoria Orhei termen 30 zile din data comunicării beneficiarului.

6. Controlul asupra executării prezentei decizii revine viceprimarului municipiului Orhei dna Cristina COJOCARI.

Președintele ședinței

Semnat la data de

20.07.2019

Evgheni PISOV

Contrasemnat:

Secretar al

Consiliului municipal Orhei



Ala BURACOVSKI

# PLANUL GEOMETRIC



Anexă la decizia  
nr.6.9.1 din 15.07.2019

Numărul cadastral 6401409.033

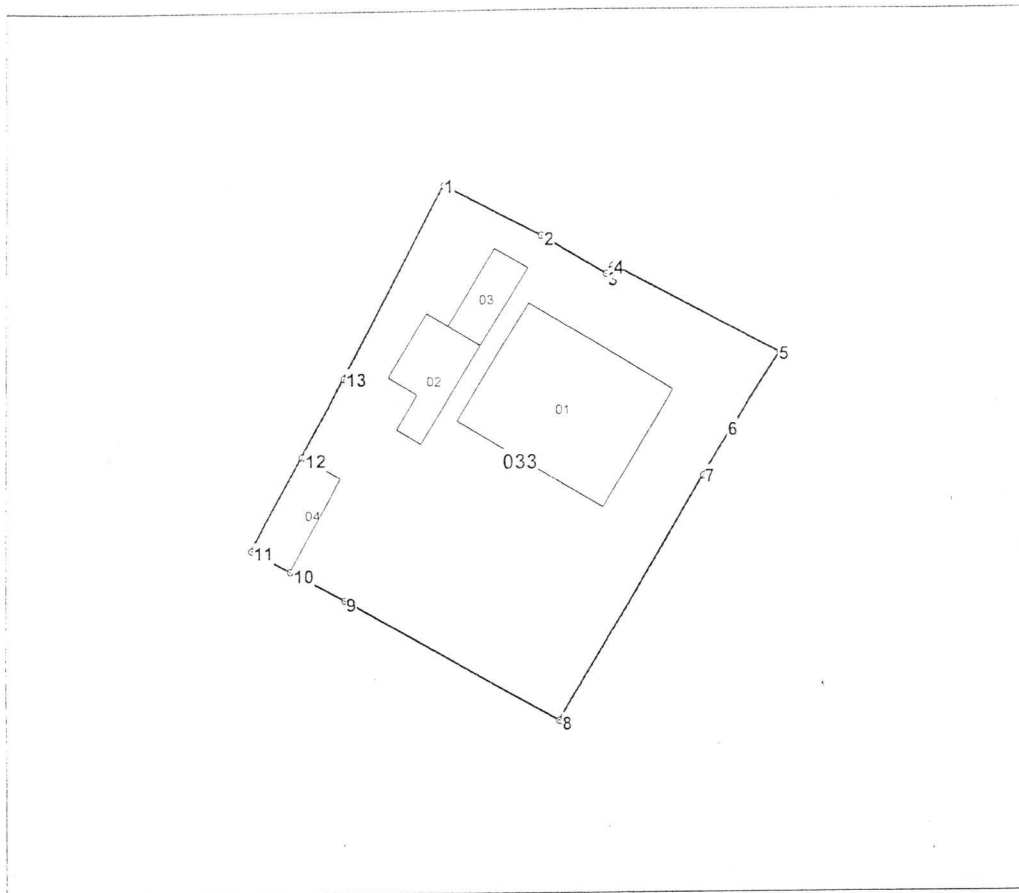

Amplasamentul bunului



033 - numărul cadastral al terenului  
01 - numărul cadastral al clădirii

## Caracteristicile tehnice ale bunului imobil

Numar_cadastral	Tipul_bunului	Suprafata	Destinatia	Mod_de_folosinta
6401409.033	Teren	0.0651 ha	Pentru construcții	Pentru construcții
6401409.033.01	construcție	99 m.p.		Casa de locuit individuala
6401409.033.02	construcție	25 m.p.		Construcție accesorie (Bucatarie de vara)
6401409.033.03	construcție	14.7 m.p.		Construcție accesorie (Sura/magazie)
6401409.033.04	construcție	20.3 m.p.		Construcție accesorie (Sura/magazie)

Secretar al Consiliului municipal Orhei



Ala BURACOVSCI

Numărul cadastral: 6401409.033

Catalogul de coordonate si parametrii hotarului.

Punct	X_	Y_	Tipul_punct	Hotar	Distanța	Tipul_hotar
1	231 503,3050	245 269,1360	general	1-2	7,11	general
2	231 509,6370	245 265,9010	general	2-3	4,91	general
3	231 513,8360	245 263,3600	general	3-4	0,69	general
4	231 514,2800	245 263,8870	general	4-5	12,56	general
5	231 525,4370	245 258,1160	general	5-6	6,00	general
6	231 522,1380	245 253,1040	general	6-7	3,52	general
7	231 520,2710	245 250,1220	general	7-8	18,72	general
8	231 510,7360	245 234,0130	general	8-9	16,09	general
9	231 496,7830	245 242,0330	general	9-10	4,03	general
10	231 493,2364	245 243,9562	general	10-11	2,90	general
11	231 490,6850	245 245,3350	general	11-12	7,00	general
12	231 494,0136	245 251,4930	general	12-13	5,82	general
13	231 496,7800	245 256,6110	general	13-1	14,12	general

Mențiuni:

---



---



---

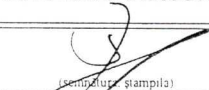

COORDONAT		Instituția Publică "Agenția Servicii Publice"		
Conducătorul Autorității Publice competente		Serviciul Cadastral Teritorial Orhei		
Memet Diana L.S.		r-nul Orhei, mun. Orhei, str. Alexei Mateevici nr. 3		
Reprezentantul Autorității Publice competente		Conducător / Verificat		Stavila N. (numele, prenumele)
Gudima Feodora		Executant		Condrea D. (numele, prenumele)
Titularul de drepturi		Data elaborării:	Sistem de coordonate	Scara:
Primaria mun. Orhei		07-05-2019 (data inspecției in teren)	MoldRef99	1:500