

Republica Moldova

CONSILIUL
MUNICIPAL ORHEI



Республика Молдова

СОВЕТ
МУНИЦИПИЯ ОРХЕЙ

15.07.2019

DECIZIE

6.9.2

nr. _____

mun. Orhei

Cu privire la declararea terenului
proprietate publică domeniul privat

În temeiul art.465, 500, 509-510 din Codul Civil al Republicii Moldova; art.10, 118-126 al Codului Administrativ al Republicii Moldova; art.3(2), 14(1), (2) lit. b) și (3), 20, 74(4), 76(1) ale Legii privind administrația publică locală nr.436-XVI din 28.12.2006; art.4 lit.(g) al Legii privind descentralizarea administrativă nr.435 din 28.12.2006; art.5 și 28 ale Legii cadastrului bunurilor imobile nr.1543 din 25.02.1998; art. 9(1) și (2), art.9(3) lit.a) ale Legii privind administrarea și deținerea proprietății publice nr.121 din 04.05.2007; art.8-13, 15 ale Legii privind transparența în procesul decizional nr.239 din 13.11.2008; Legea privind delimitarea proprietății publice nr.29 din 05.04.2018,

CONSILIUL MUNICIPAL ORHEI D E C I D E:

1.Se aprobă suprafața de 0,1110 ha și hotarele terenului din str. Tineretului 22, conform planului geometric din data 21.06.2019, elaborat la scara 1: 350, numărul cadastral 6401407133 coordonat de primar (se anexează).

2.Se declară proprietate publică domeniul privat al unității administrativ teritoriale Orhei, teren cu destinația pentru construcții, din str. Tineretului 22, numărul cadastral 6401407133, cu suprafața de 0,1110 ha.

3.Prezenta decizie servește drept temei pentru înregistrarea și/sau modificarea înscrierilor în Registrul bunurilor imobile al Serviciului Cadastral Teritorial Orhei.

4.Sursa de acoperire a cheltuielilor pentru înregistrarea bunului imobil se determină din contul alocațiilor bugetare planificate în anul 2019 pentru lucrările ce țin de activitatea serviciului funciar.

5.Prezenta decizie intră în vigoare la data includerii acesteia în Registrul de stat al actelor locale și poate fi atacată la Judecătoria Orhei termen 30 zile din data comunicării beneficiarului.

6.Controlul asupra executării prezentei decizii revine viceprimarului municipiului Orhei dna Cristina COJOCARI.

Președintele ședinței

Semnat la data de 20.07.2019

Contrasemnat:

Secretar al

Consiliului municipal Orhei



Evgheni PISOV

Alex BURACOVSKI



PLANUL GEOMETRIC

Anexă la decizia nr.6.9.2 din 15.07.2019

Numărul cadastral _____ 6401407.133

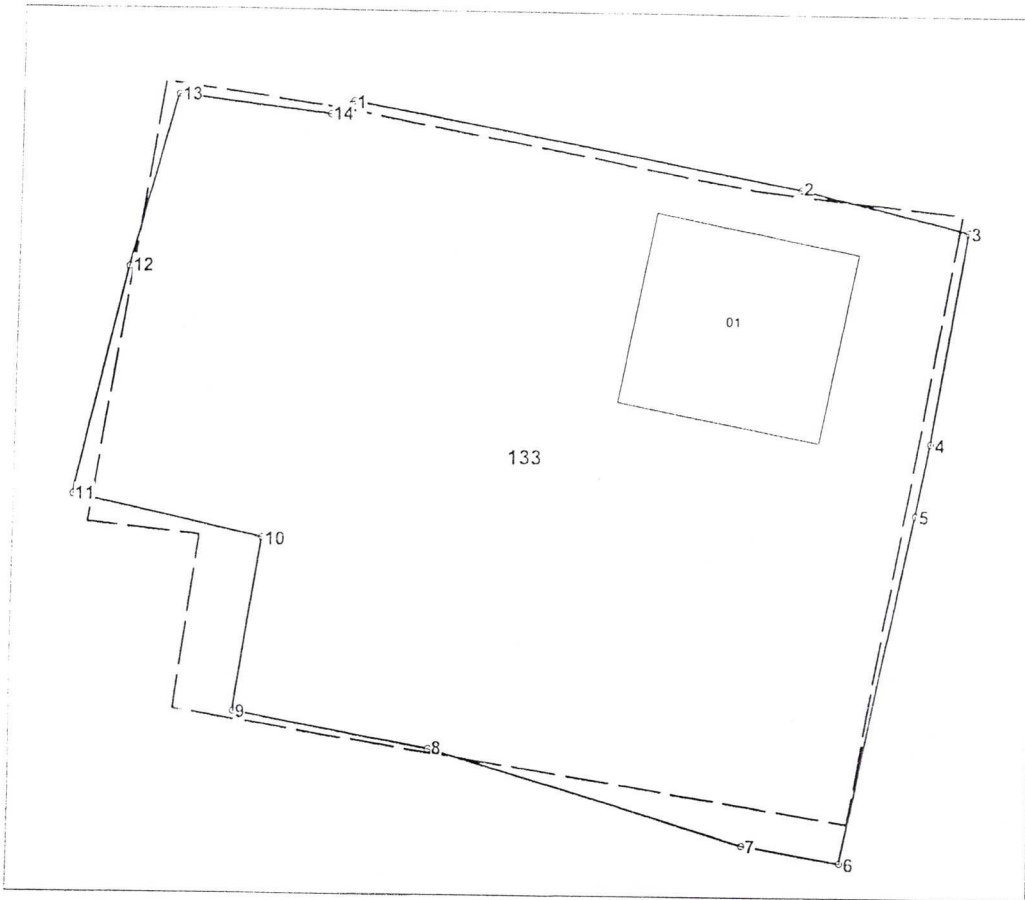

Amplasamentul bunului

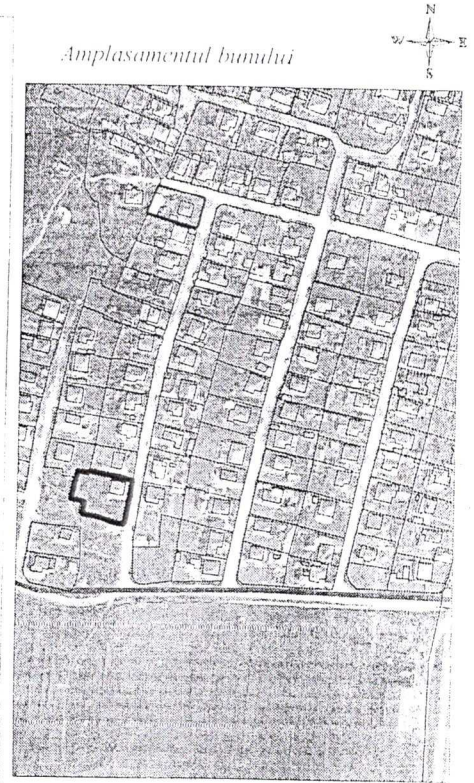

133 - numărul cadastral al terenului
01 - numărul cadastral al clădirii

Caracteristicile tehnice ale bunului imobil

Numar_cadastral	Tipul_bunului	Suprafata	Destinatia	Mod_de_folosinta
6401407.133	Teren	0.111 ha	Pentru construcții	Pentru construcții
6401407.133.01	construcție	92.5 m.p.		Casa de locuit individuala

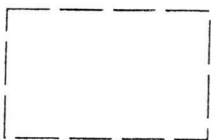

Hotarul terenului cu suprafața de $S=0,1102$ ha conform :
Legea nr.981-XIV din 11.05.2000.
(Folosință - Lisnic Simion Sava , conform :
Titlu de autentificare a dreptului deținătorului de teren nr.6401407133 din 13.09.2000)

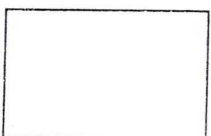

Hotarul terenului conform măsurărilor efectuate
în cadrul actualizării planului cadastral / geometric cu suprafața de $S=0,111$ ha

Secretar al Consiliului municipal Orhei



Ala BURACOVSKI

Numărul cadastral: 6401407.133

Catalogul de coordonate si parametrii hotarului.

Punct	X_	Y_	Tipul_punct	Hotar	Distanta	Tipul_hotar
1	230 647,9590	245 523,0930	general	1-2	21,93	general
2	230 669,5200	245 519,0880	general	2-3	8,32	general
3	230 677,6050	245 517,1090	general	3-4	10,28	general
4	230 675,9810	245 506,9590	general	4-5	3,56	general
5	230 675,3230	245 503,4630	general	5-6	17,19	general
6	230 671,9630	245 486,6000	general	6-7	4,81	general
7	230 667,2190	245 487,4180	general	7-8	15,80	general
8	230 652,0860	245 491,9660	general	8-9	9,47	general
9	230 642,7670	245 493,6580	general	9-10	8,49	general
10	230 644,0100	245 502,0590	general	10-11	9,49	general
11	230 634,7330	245 504,0770	general	11-12	11,26	general
12	230 637,1646	245 515,0694	general	12-13	8,55	general
13	230 639,3980	245 523,3270	general	13-14	7,49	general
14	230 646,8390	245 522,4310	general	14-1	1,30	general

Mențiuni:

Terenul aferent casei de locuit din str. Tineretului nr. 22 a fost transmis în folosință cat. bisnic Senion în baza titlului de autentificare a dreptului deținătorului de teren; nr. 4608 din 08.09.2000.



COORDONAT		Instituția Publică "Agenția Servicii Publice"	
Conducătorul Autorității Publice competente Primar Interimar al mun. Orhei Memei Diana		Serviciul Cadastral Teritorial Orhei	
Reprezentantul Autorității Publice competente Inginerul cadastral al Primăriei mun. Orhei Gudima Feodora		r-nul Orhei, mun. Orhei, str. Tineretului nr. 22	
Conducător / Verificat	(semnătura, ștampilă)	Stăvilă Nicolae (numele, prenumele)	
Executant	(semnătura)	Tihon Sergiu (numele, prenumele)	
Titularul de drepturi Primăria mun. Orhei	Data elaborării: 21.06.2019 <small>(data inspecției în teren)</small>	Sistem de coordonate: MoldRef99	Scara: 1: 350