

Republica Moldova

CONSILIUL
MUNICIPAL ORHEI



Республика Молдова

СОВЕТ
МУНИЦИПИЯ ОРХЕЙ

15.07.2019

DECIZIE

6.9.5

nr. _____

mun. Orhei

Cu privire la declararea terenului
proprietate publică domeniul privat

În temeiul art.465, 500, 509-510 din Codul Civil al Republicii Moldova; art.10, 118-126 al Codului Administrativ al Republicii Moldova; art.3(2), 14(1), (2) lit.b) și (3), 20, 74(4), 76(1) ale Legii privind administrația publică locală nr.436-XVI din 28.12.2006; art.4 lit.(g) al Legii privind descentralizarea administrativă nr.435 din 28.12.2006; art.5 și 28 ale Legii cadastrului bunurilor imobile nr.1543 din 25.02.1998; art.9(1) și (2), art.9(3) lit.a) ale Legii privind administrarea și deetatzizarea proprietății publice nr.121 din 04.05.2007; art.8-13, 15 ale Legii privind transparența în procesul decizional nr.239 din 13.11.2008; Legea privind delimitarea proprietății publice nr.29 din 05.04.2018,

CONSILIUL MUNICIPAL ORHEI DECIDE:

- 1.Se aprobă suprafața de 0,0817 ha și hotarele terenului situat în str. Iuri Gagarin 3, conform planului geometric din data 07.05.2019, elaborat la scara 1: 500, numărul cadastral 6401404223 coordonat de primar (se anexează).
- 2.Se declară proprietate publică domeniul privat al unității administrativ teritoriale Orhei, teren cu destinația pentru construcții, situat în str. Iuri Gagarin 3, numărul cadastral 6401404223, cu suprafața de 0,0817 ha.
- 3.Prezenta decizie servește drept temei pentru înregistrarea și/sau modificarea înscrierilor în Registrul bunurilor imobile al Serviciului Cadastral Teritorial Orhei.
- 4.Sursa de acoperire a cheltuielilor pentru înregistrarea bunului imobil se determină din contul alocațiilor bugetare planificate în anul 2019 pentru lucrările ce țin de activitatea serviciului funciar.
5. Prezenta decizie intră în vigoare la data includerii acesteia în Registrul de stat al actelor locale și poate fi atacată la Judecătoria Orhei termen 30 zile din data comunicării beneficiarului.
- 6.Controlul asupra executării prezentei decizii revine viceprimarului municipiului Orhei dna Cristina COJOCARI.

Președintele ședinței

Semnat la data de 20.07.2019

Contrasemnat:

Secretar al

Consiliului municipal Orhei

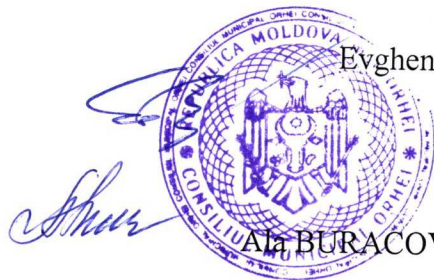

Evgheni PISOV

Ala BURACOVSKI



Anexă la decizia
nr.6.9.5 din 15.07.2019

PLANUL GEOMETRIC

Numărul cadastral 6401404.223

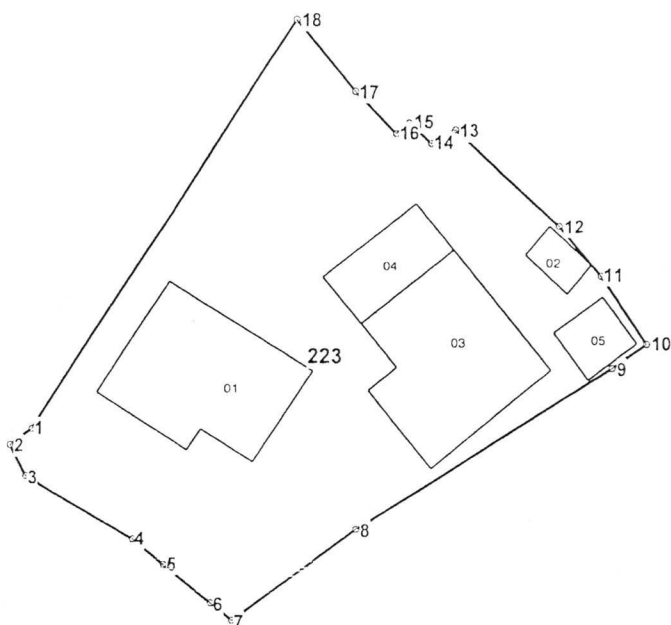

Amplasamentul bunului



223 - numărul cadastral al terenului
01 - numărul cadastral al clădirii

Caracteristicile tehnice ale bunului imobil

Numar_cadastral	Tipul_bunului	Suprafata	Destinatia	Mod_de_folosinta
6401404.223	Teren	0.0817 ha	Pentru construcții	Pentru construcții
6401404.223.01	construcție	89.1 m.p.		Casa de locuit individuala
6401404.223.02	construcție	9.5 m.p.		Construcție accesorie (beci)
6401404.223.03	construcție	96.2 m.p.		Casa de locuit individuala
6401404.223.04	construcție	31.2 m.p.		Construcție accesorie (Garaj)
6401404.223.05	construcție	15.4 m.p.		Construcție accesorie (Sura/magazie)

Secretar al Consiliului municipal Orhei



Ala BURACOVSKI

Numărul cadastral: 6401404.223

Catalogul de coordonate si parametrii hotarului.

Punct	X_	Y_	Tipul_punct	Hotar	Distanta	Tipul_hotar
1	231 315,3250	247 410,2780	general	1-2	1,82	general
2	231 313,8630	247 409,1920	general	2-3	2,28	general
3	231 314,9600	247 407,1940	general	3-4	8,14	general
4	231 321,9730	247 403,0540	general	4-5	2,62	general
5	231 323,9860	247 401,3820	general	5-6	3,99	general
6	231 327,0600	247 398,8400	general	6-7	1,78	general
7	231 328,4200	247 397,6980	general	7-8	10,03	general
8	231 336,4350	247 403,7330	general	8-9	19,88	general
9	231 353,2450	247 414,3470	general	9-10	2,79	general
10	231 355,5470	247 415,9300	general	10-11	5,48	general
11	231 352,4650	247 420,4570	general	11-12	4,37	general
12	231 349,6540	247 423,8050	general	12-13	9,35	general
13	231 342,7190	247 430,0760	general	13-14	1,85	general
14	231 341,1100	247 429,1720	general	14-15	1,99	general
15	231 339,6230	247 430,4970	general	15-16	1,08	general
16	231 338,8050	247 429,7950	general	16-17	3,86	general
17	231 336,0900	247 432,5320	general	17-18	6,09	general
18	231 332,2322	247 437,2486	general	18-1	31,83	general

Mențiuni:

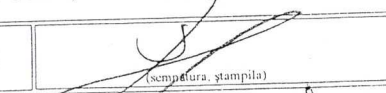
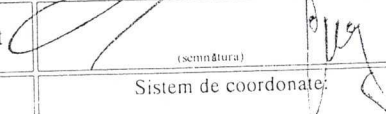
COORDONAT		Instituția Publică "Agenția Servicii Publice"	
Conducătorul Autorității Publice competente		Serviciul Cadastral Teritorial "Orhei"	
Memet Diana		r-nul Orhei, mun. Orhei, str. Iuri Gagarin nr. 3	
Reprezentantul Autorității Publice competente	Conducător / Verificat		Stavila N. <small>(numele, prenumele)</small>
Gudima Feodora	Executant		Condrea D. <small>(numele, prenumele)</small>
Titularul de drepturi	Data elaborării:	Sistem de coordonate:	Scara:
Primaria mun. Orhei	07-05-2019 <small>(data inspecției în teren)</small>	MoldRef99	1:500