



03.10.2018

DECIZIE

8.4.5

nr. \_\_\_\_\_

mun. Orhei

Cu privire la declararea terenului  
proprietate publică din domeniul privat

În temeiul art.3(2), 14(1), (2) b), (3), 74 (4), 76 (1) ale Legii privind administrația publică locală nr.436-XVI din 28.12.2006; art.5, 28 ale Legii cadastrului bunurilor imobile nr.1543 din 25.02.1998; art.9 (1), (2), art.9 (3) litera a) ale Legii privind administrarea și deetatzarea proprietății publice nr.121 din 04.05.2007; art.320, art.321 din Codul Civil al Republicii Moldova; art.4 lit.(g) al Legii privind descentralizarea administrativă nr.435 din 28.12.2006; Legea privind delimitarea proprietății publice nr.29 din 05.04.2018,

CONSILIUL MUNICIPAL ORHEI DECIDE :

1. Se aprobă suprafața de 0,0832 ha și hotarele terenului situat în str. Izvorul Cucului 15, conform planului geometric din data 05.07.2018, elaborat la scara 1: 500, cod cadastral 6401410219, coordonat cu primarul mun. Orhei (se anexează).

2. Se declară proprietate publică din domeniul privat al unității administrativ teritoriale Orhei, teren cu destinația pentru construcții, situat în str. Izvorul Cucului 15, cod cadastral 6401410219, cu suprafața de 0,0832 ha.

3. Prezenta decizie servește drept temei pentru înregistrarea și/sau modificarea înscrierilor în Registrul bunurilor imobile a Serviciului Cadastral Teritorial Orhei.

4. Sursa de acoperire a cheltuielilor pentru înregistrarea bunului imobil se determină din contul alocațiilor bugetare planificate în anul 2018 pentru lucrările ce țin de activitatea serviciului funciar.

5. Controlul asupra executării prezentei decizii revine viceprimarului municipiului Orhei dna Reghina APOSTOLOVA.

Președintele ședinței

Contrasemnat:  
Secretar al  
Consiliului municipal Orhei



Evgheni PISOV

Ala BURACOVSKI



Anexă la decizia  
nr. 8.4.5 din 03.10.2018

## PLANUL GEOMETRIC

Numărul cadastral 6401410.219

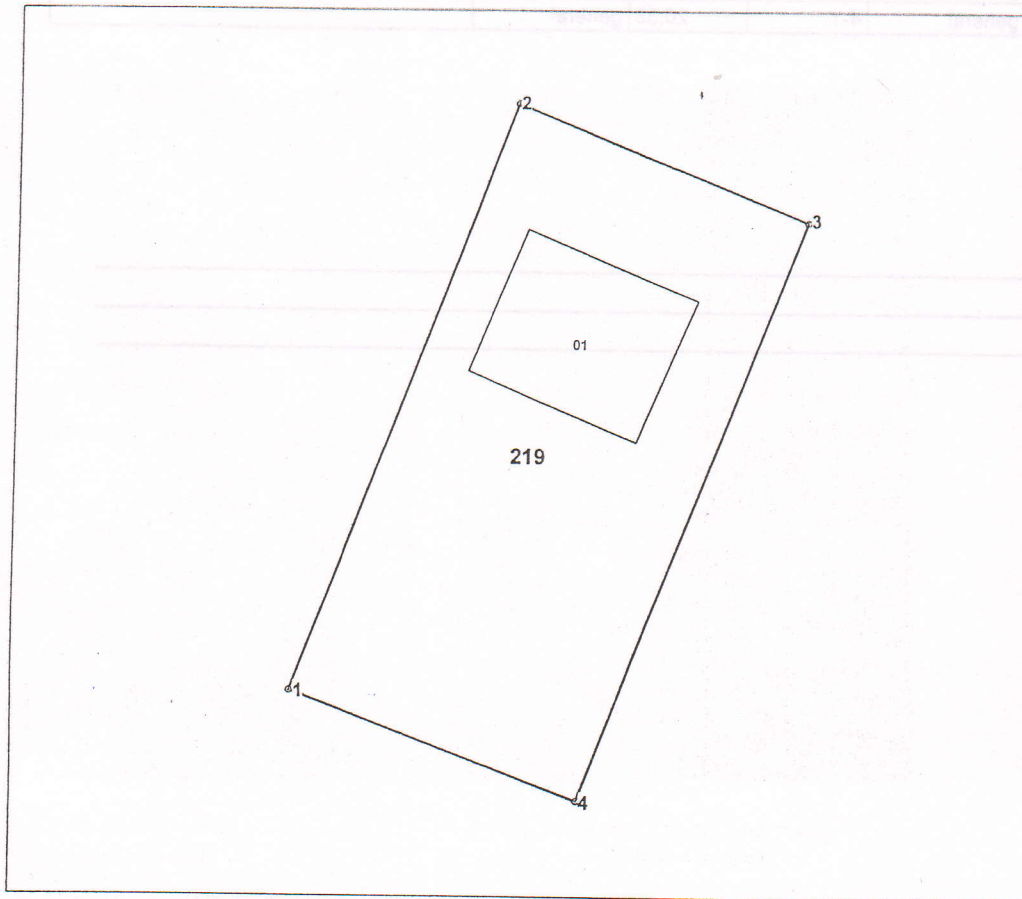

Amplasamentul bunului

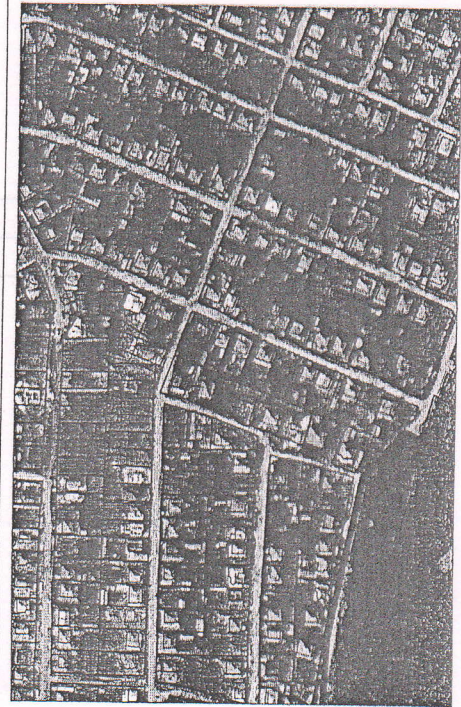

219 - numărul cadastral al terenului  
01 - numărul cadastral al clădirii

### Caracteristicile tehnice ale bunului imobil

Numar_cadastral	Tipul_bunului	Suprafata	Destinatia	Mod_de_folosinta
6401410.219	Teren	0.0832 ha	Pentru construcții	Pentru construcții
6401410.219.01	construcție	120 m.p.		Casa de locuit individuala

Secretar al Consiliului municipal Orhei

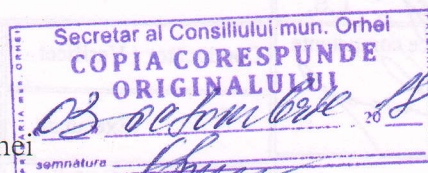

Ala BURACOVSKI

Numărul cadastral: 6401410.219

Catalogul de coordonate si parametrii hotarului.

Punct	X_	Y_	Tipul_punct	Hotar	Distanta	Tipul_hotar	Adiacenti
1	231 487,9452	244 626,7782	general	1-2	41,12	general	
2	231 502,6680	244 665,1700	general	2-3	20,38	general	
3	231 521,5510	244 657,5090	general	3-4	40,61	general	
4	231 506,9662	244 619,6056	general	4-1	20,33	general	

Mențiuni:

---



---



---

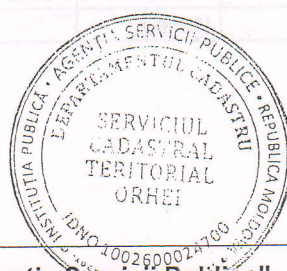

<b>COORDONAT</b>		<b>IP "Agenția Serviciilor Publice"</b>	
Conducătorul Autorității Publice competente		<i>Serviciul cadastral teritorial Orhei</i>	
Ilan Sor L.S.		<i>r-nul Orhei, mun. Orhei, str. Izvorul Cucului nr. 15</i>	
Reprezentantul Autorității Publice competente	Conducător / Verificat		<b>Stavila N.</b> <small>(numele, prenumele)</small>
Gudima Feodora	Executant		<b>Condrea D.</b> <small>(numele, prenumele)</small>
Titularul de drepturi	Data elaborării:	Sistem de coordonate:	Scara:
PRIMARIA mun. ORHEI	<b>05-07-2018</b> <small>(data inspecției în teren)</small>	<b>MoldRef99</b>	<b>1:500</b>